



MEMORANDO INTERNO

Ingá – PB, 01 de Julho de 2022

De: Secretaria de Infraestrutura.

Para: *Secretaria De Administração.*

Prezado(a),

Vimos, por meio deste, solicitar que seja efetuado a emissão de nota fiscal, o empenho e posteriormente o pagamento do prestador em anexo, referente a reforma do piso do edifício onde funcionará o Centro de Reabilitação do Município.

Sem mais para o momento, nos colocamos à disposição para quaisquer esclarecimentos.

Respeitosamente,

Alexsandro Santos Vilas Boas
Secretário de Infraestrutura



PREFEITURA MUNICIPAL DE INGÁ

SECRETARIA DE INFRAESTRURA

SETOR DE SERVIÇOS, LIMPEZA URBANA E ILUMINAÇÃO PÚBLICA

CNPJ: 08.810.350/0001-25

AUTORIZAÇÃO DE EMPENHO

FONTE DE RECURSOS

FORNECEDOR/ PRESTADOR DE SERVIÇO	VALOR: R\$
LEANDRO CAETANO LOPES	3.154,56

ENDEREÇO:	BAIRRO:
RUA DR VENÂNCIO NEIVA, S/N	CENTRO

CNPJ/ CPF:	RG:	TELEFONE:
119.073.494-05	4.036.838	

DADOS BANCÁRIOS:	NIS/PIS/PASEP:
	163.50017.52-9

DESCRIÇÃO:

REFERENTE A REFORMA DO PISO DO EDIFÍCIO ONDE FUNCIONARÁ O CENTRO DE REABILITAÇÃO DO MUNICÍPIO.

INGÁ, 01 DE JULHO DE 2022

Alexsandro Santos Vilas Boas
Secretário de Infraestrutura

REPÚBLICA FEDERATIVA DO BRASIL
ESTADO DA PARAIBA
SECRETARIA DA SEGURANÇA E DA DEFESA SOCIAL
INSTITUTO DE POLÍCIA CIENTÍFICA
DEPARTAMENTO DE IDENTIFICAÇÃO



POLEGAR DIREITO



ASSINATURA DO TITULAR
Leandro Caetano Lopes

CARTEIRA DE IDENTIDADE

VÁLIDA EM TODO O TERRITÓRIO NACIONAL

REGISTRO GERAL 4.036.838
DATA DE EXPEDIÇÃO 21/03/2012

NOME LEANDRO CAETANO LOPES

FILIAÇÃO MANOEL SALUSTIANO LOPES
MARIA JOSE CAETANO LOPES

NATURALIDADE INGÁ-PB
DATA DE NASCIMENTO 08/11/1993

DOC ORIGEM NASC.N.13.970 FLS.217 LIV.A-14
CARTORIO INGÁ-PB

ASSINATURA DO DIRETOR
Leandro Caetano Lopes

LEI Nº 7.116 DE 28/08/83

MINISTÉRIO DA FAZENDA
Receita Federal
Cadastro de Pessoas Físicas

COMPROVANTE DE INSCRIÇÃO

Número
119.073.494-05

Nome
LEANDRO CAETANO LOPES

Nascimento
08/11/1993

VÁLIDO SOMENTE COM COMPROVANTE DE IDENTIFICAÇÃO

CÓDIGO DE CONTROLE
654F.CCAE.4AD3.DC40

A autenticidade deste comprovante deverá ser confirmada na internet, no endereço
www.receita.fazenda.gov.br

Comprovante emitido pela
Secretaria da Receita Federal do Brasil
às 10:42:45 de dia 31/01/2013 (hora e data de Brasília)
dígito verificador: 00

JOSE NIVALDO BARBOSA DE OLIVEIRA
RUA DR VENANCIO NEIVA, S/N/CS 01 - CENTRO
INGA/PB CEP: 58380000 (AG 113)



CPF/CNPJ/RANI: 027.120.624-16

Grupo MTC - CONVENCIONAL BAKAT / Subgrupo B1
Classe RESIDENCIAL / Subclasse BAIXA RENDA
Ligação MONOFÁSICO
Roteiro 10-66-750-2242 Nº Medidor 00008601189

UNIDADE CONSUMIDORA (UC)
5/1661450-5

CADASTRE SUA FATURA EM DÉBITO AUTOMÁTICO UTILIZANDO O CÓDIGO: 00016614605

VALOR DA FATURA R\$ 57,63	VENCIMENTO 23/06/2022
REFERÊNCIA Jun / 2022	CONSUMO 95kWh 3,39 kWh MEDIADIARIA
SITUAÇÃO DE DÉBITOS	

CCI	Descrição	Quant	Tarifa/ Tributos	Valor Base Calc Total (R\$)	Calc ICMS (R\$)	Alq ICMS (%)	ICMS Base Calc (R\$)	PIS (R\$)	Colns (R\$)	Colns (%)	Colns (R\$)
0801	Consumo até 50kWh-BR	30	0,269190	8,07	8,07	25	2,01	6,06	0,04	0,18	0,18
0601	Consumo - 31 a 100kWh-BR	65	0,451480	29,99	29,99	25	7,50	22,49	0,15	0,69	0,69
0610	Subsídio			35,00	35,00	25	8,75	26,25	0,17	0,81	0,81
0807	LANÇAMENTOS E SERVIÇOS			9,84	0,00	0	0,00	0,00	0,00	0,00	0,00
0906	CONTRIBUIÇÃO LUMPÚBLICA			-25,27	0,00	0	0,00	0,00	0,00	0,00	0,00

CCI.Código de Classificação do Item TOTAL 57,63 73,06 18,26 54,79 0,36 1,69
Tarifa s/ Tributos: Até 30kWh 0,194350 Até 100kWh 0,333170

RESERVADO AO FISCO 7537.9978.1157.4000.223a.760f.b3d7.84b1.

Mês	Consumo (kWh)	Descrição	Valor (R\$)	%
Mar/22	124	Serviços de Dist de Energia/PB	9,37	16,25
Abr/22	137	Compra de Energia	12,81	22,23
Mai/22	106	Serviço de Transmissão	2,12	3,69
Jun/22	106	Encargos Setoriais	3,19	5,54
Jul/22	114	Impostos Diretos e Encargos	30,14	52,30
Out/21	107	Outros Serviços	0,00	0,00
Nov/21	103			
Dez/21	109			
Jan/22	79			
Fev/22	76			
Mar/22	95			
Atual	15/06/22			
Anterior	18/05/22			
PRÓXIMA LEITURA		Encargo de Uso do Sistema de Distribuição (Ret 4/2022) R\$46,74		
18/07/2022		Total 57,63 100,00		

*Faturamento pela medição mínima

REFERÊNCIA 04/2022 - Consumo Residual

METAS DE QUALIDADE	MENSAL	APURADO	TRIMESTRE	ANUAL	LIMITE DE TOLERÂNCIA (%)
Horas que o cliente ficou sem energia - DIC	12,00	0,00	0,00	0,00	NOMINAL 2,20
Vevez que o cliente ficou sem energia - FIC	4,00	0,00	0,00	0,00	CONTRATADA
Duração de maior interrupção de energia no período - DMIC	9,00	0,00	0,00	0,00	LIMITE INFERIOR 202
Duração de interrupção individual em dia crítico - DICRI	13,00				LIMITE SUPERIOR 231

A Energisa não se responsabiliza pelo trabalho de instalação de um novo aparelho de medição ou reparação de um aparelho existente, sendo de responsabilidade do cliente o número de dias de faturamento e no vencimento de sua fatura no próximo mês. Dúvidas, entre em contato com o 0800 083 0199.

- Tarifa Social de Energia Elétrica - TSEE foi criada pela Lei nº 10.438, de 26 de abril de 2002.

- Sua unidade foi faturada como Baixa Renda, tendo um desconto de R\$25,27.

ENERGISA PARAIBA - DISTRIBUIDORA DE ENERGIA S/A - Br 230, Km 25 - Cristo Redentor - João Pessoa/PB - CEP 58071-880

CNPJ: 09.095.183/0001-40 - Ins. Est. 16.015.823-0.

Nota Fiscal/Conta de Energia Elétrica Nº 097.468.480 - Emissão e Apresentação: 16/06/2022

Esta NOTA FISCAL / CONTA DE ENERGIA fica disponível para consulta

BANCO DO BRASIL PAGAR PREFERENCIALMENTE NO BANCO DO BRASIL

00190.00009 03268.926007 52038.405172 8 90250000005763

PAGADOR: JOSE NIVALDO BARBOSA DE OLIVEIRA - CPF/CNPJ 027.120.624-16

RUA DR VENANCIO NEIVA, S/N/CS 01 - CENTRO

INGA/PB CEP: 58380000

Nosso Nr	Nr Documento	Data de Vencimento	Valor do Documento	Valor Pago
32689260052038405	001661450202206	23/06/2022	R\$ 57,63	

BENEFICIÁRIO: ENERGISA PARAIBA - DISTRIBUIDORA DE ENERGIA S/A CNPJ 09.095.183/0001-40

Br 230, Km 25 - Cristo Redentor - João Pessoa / PB - CEP 58071-880

Agência / Código do beneficiário: 3064-3/2447-3



163.50017.52-9





Obra
CENTRO DE REABILITAÇÃO

SEINFRA - INGA - PB
CNPJ: 08.810.350/0001-25

Planinha de Medição Resumido

	Descrição	% Executada	Valor Executado	Valor Total	1ª Medição 01/07/2022
1	PISO		3.154,56	5.860,37	R\$ 3.154,56 53,82%
2	PAREDES E PAINÉIS		0,00	11.413,69	R\$ 0,00 0,00%
3	ESQUADRIAS		0,00	5.556,42	R\$ 0,00 0,00%
4	FORRO E COBERTA		0,00	9.736,77	R\$ 0,00 0,00%
5	LOUÇAS E ACESSÓRIOS		0,00	648,80	R\$ 0,00 0,00%
Porcentagem Executada					9,50%

Valor Executado

R\$ 3.154,56

Porcentagem

9,50%

Acumulada

Valor Executado

R\$ 3.154,56

Acumulado

Sector de Engenharia

PRAÇA VILA DO IMPERADOR CASA - CENTRO - Ingá / PB
8383993428551 / arquiteto@lucasagra@gmail.com



Dias Contratuais: 22

RDO: 00000001

Dias Decorridos: 1

Data: 03/06/2022 (Sexta-Feira)

Obra: CENTRO DE REABILITAÇÃO

Dias para Término: 21

Início: 03/06/2022

Endereço: Av. Francisco Farias Braga, Jardim Farias, , Ingá - PB, 58380-000

Término Previsto: 24/06/2022

Relatório Diário de Obra

Galeria de Fotos

Infiltração no banheiro

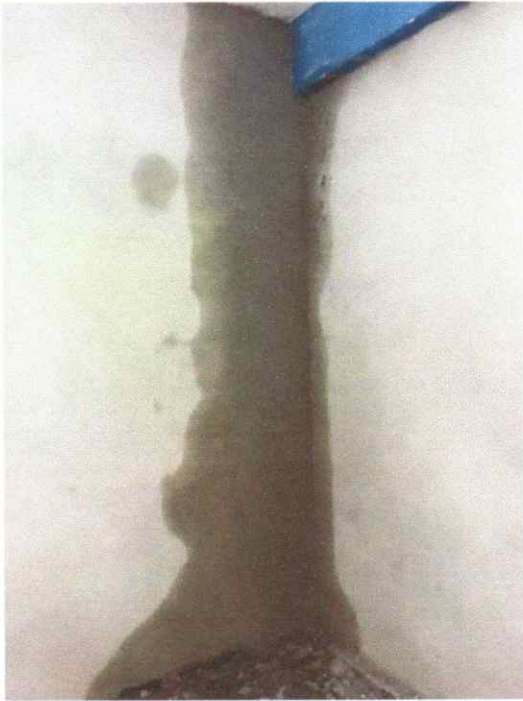

Situação atual da obra



Paulo Douglas O. Reis
Fiscal

Responsável Técnico



Dias Contratuais: 22

RDO: 00000002

Dias Decorridos: 4

Data: 06/06/2022 (Segunda-Feira)

Obra: CENTRO DE REABILITAÇÃO

Dias para Terminar: 18

Início: 03/06/2022

Endereço: Av. Francisco Farias Braga, Jardim Farias, , Ingá - PB, 58380-000

Termino Previsto: 24/06/2022

Relatório Diário de Obra

Galeria de Fotos

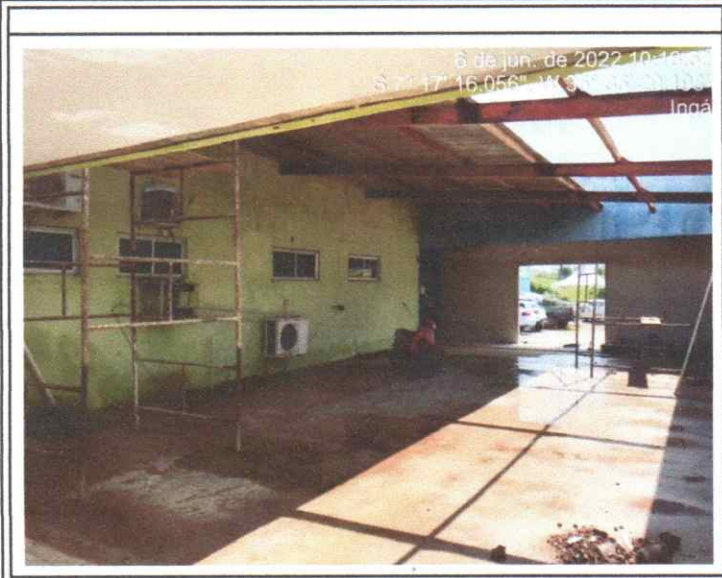

Paulo Douglas O. Pereira
Fiscal

Responsável Técnico

	Dias Contratuais: 22	RDO: 00000003
	Dias Decorridos: 6	Data: 08/06/2022 (Quarta-Feira)
Obra: CENTRO DE REABILITAÇÃO	Dias para Terminar: 16	Início: 03/06/2022
Endereço: Av. Francisco Farias Braga, Jardim Farias, , Ingá - PB, 58380-000		Termino Previsto: 24/06/2022

Relatório Diário de Obra

Galeria de Fotos

FAIXADA



SALAO INTERNO



SALAS INTERNAS



SALA INTERNO

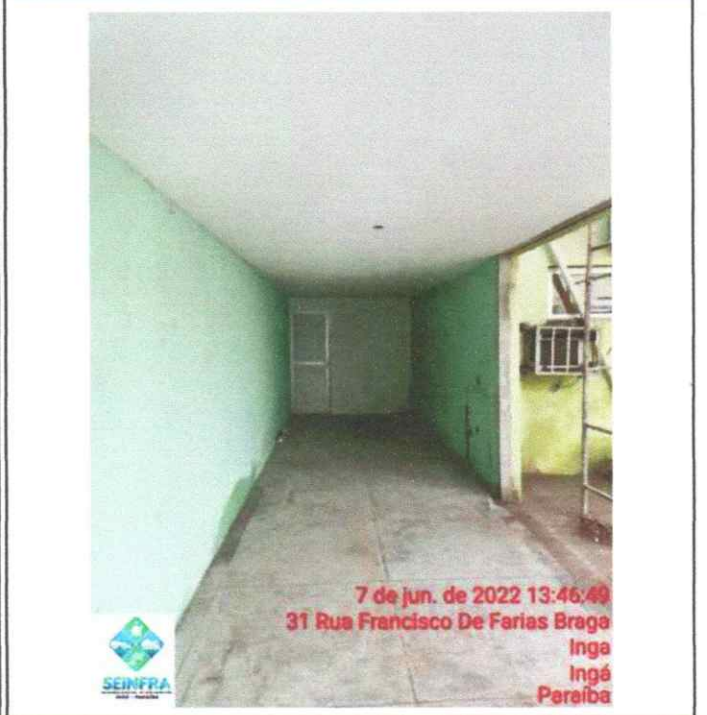

Paul Douglas O. Regis
Fiscal

Responsável Técnico

	Dias Contratuais: 22	RDO: 00000004
	Dias Decorridos: 29	Data: 01/07/2022 (Sexta-Feira)
Obra: CENTRO DE REABILITAÇÃO	Dias para Terminar: -7	Início: 03/06/2022
Endereço: Av. Francisco Farias Braga, Jardim Farias, , Ingá - PB, 58380-000		Termino Previsto: 24/06/2022
Relatório Diário de Obra		

Clima	Praticável	
claro	sim	08:00

Galeria de Fotos

<p>Piso</p> 	<p>Piso</p> 
--	---

Paul Douglas O. Araújo
Fiscal

Responsável Técnico