



ESTADO DE MATO GROSSO
PREFEITURA MUNICIPAL DE RONDOLÂNDIA
COMISSÃO PERMANENTE DE LICITAÇÃO
GESTÃO 2021/2024



02) RUAS QUE RECEBERÃO RECAPEAMENTO EM CBUQ



IMAGEM 15 – AV DOM BOSCO ENTRE (AV JOANA ALVES / AV ANDRÉ MAGGI) – LADO DIREITO



Janete Moreira Lopes
Responsável Técnica
Engenheira Civil CREA: 9742D/RO





ESTADO DE MATO GROSSO
PREFEITURA MUNICIPAL DE RONDOLÂNDIA
COMISSÃO PERMANENTE DE LICITAÇÃO
GESTÃO 2021/2024



IMAGEM 16 - AV DOM BOSCO ENTRE (AV JOANA ALVES / AV ANDRÉ MAGGI) – LADO DIREITO



IMAGEM 17 – CRUZAMENTO ENTRA AV ANDRÉ MAGGI E AV DOM BOSCO

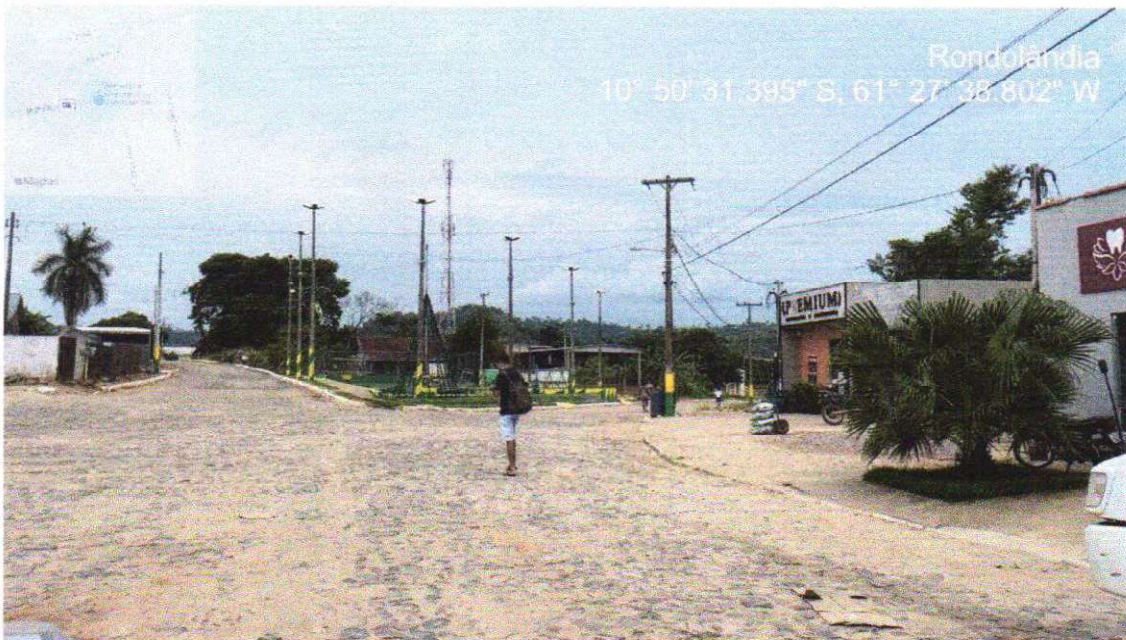

Janele Moreira Lopes
Responsável Técnica
Engenheira Civil CREA: 9742D/RO





ESTADO DE MATO GROSSO
PREFEITURA MUNICIPAL DE RONDOLÂNDIA
COMISSÃO PERMANENTE DE LICITAÇÃO
GESTÃO 2021/2024



IMAGEM 18 – CRUZAMENTO ENTRA AV ANDRÉ MAGGI E AV DOM BOSCO



IMAGEM 19 – RUA MATILDES KLEMS ENTRE (AV ANDRE MAGGI / RUA SURUI)



IMAGEM 20 – AV ANDRÉ MAGGI ENTRE (RUA JOSEFÁ MARIA / AV DOM BOSCO)

Janete Moreira Lopes
Responsável Técnica
Engenheira Civil CREA: 9742D/RO



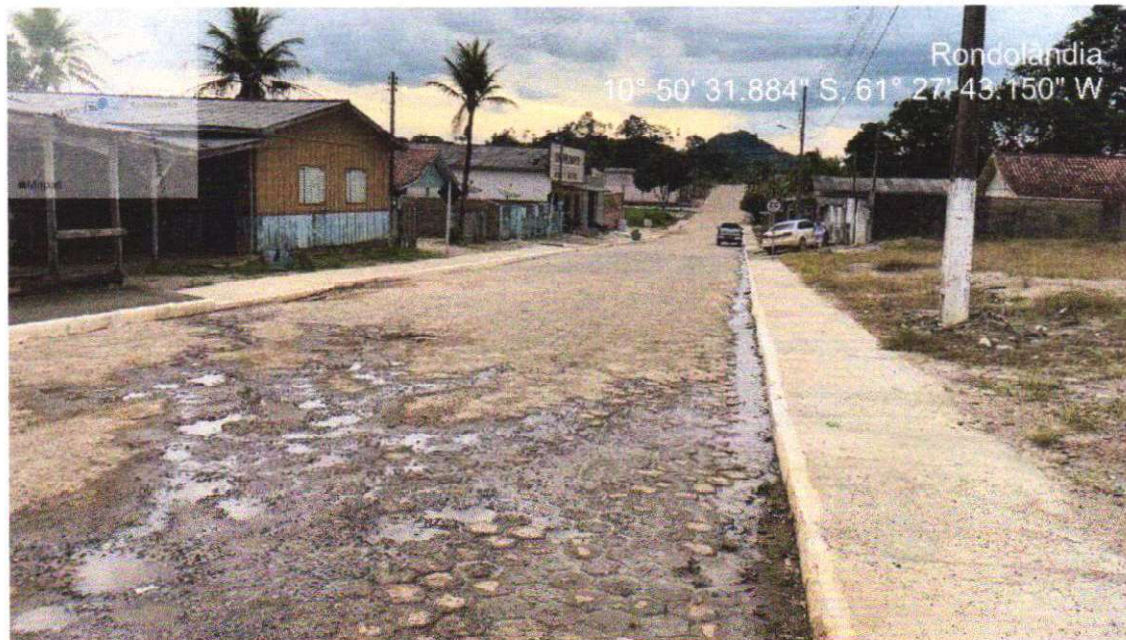

ESTADO DE MATO GROSSO
PREFEITURA MUNICIPAL DE RONDOLÂNDIA
COMISSÃO PERMANENTE DE LICITAÇÃO
GESTÃO 2021/2024



IMAGEM 21 – AV ANDRE MAGGI ENTRE RUA JAIME FREIRE / AV ANDRÉ MAGGI



IMAGEM 22 – AV ANDRE MAGGI ENTRE RUA JAIME FREIRE / AV ANDRÉ MAGGI

Janete Moreira Lopes
Responsável Técnica
Engenheira Civil CREA: 9742D/RO



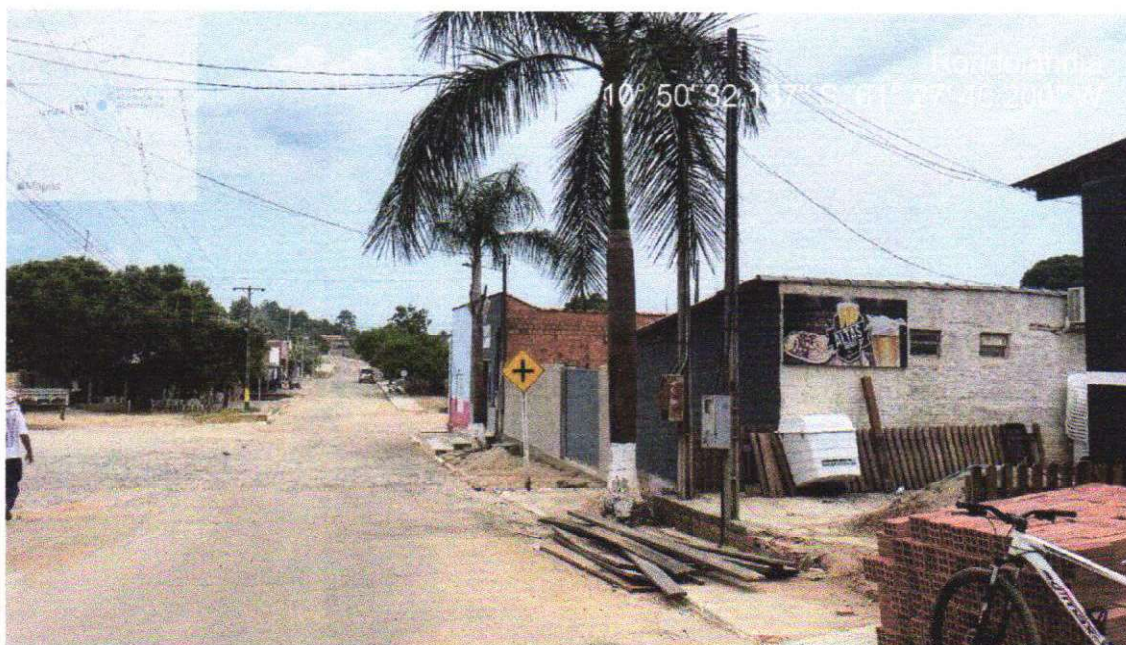

ESTADO DE MATO GROSSO
PREFEITURA MUNICIPAL DE RONDOLÂNDIA
COMISSÃO PERMANENTE DE LICITAÇÃO
GESTÃO 2021/2024



IMAGEM 23 – RUA JOSÉ RAIMUNDO DA SILVA ENTRE (AV ANDRÉ MAGGI / AV JOANA ALVES)



IMAGEM 24 – RUA JOSÉ RAIMUNDO DA SILVA ENTRE (AV ANDRÉ MAGGI / AV JOANA ALVES)

Janele Moreira Lopes
Responsável Técnica
Engenheira Civil CREA: 9742D/RO





ESTADO DE MATO GROSSO
PREFEITURA MUNICIPAL DE RONDOLÂNDIA
COMISSÃO PERMANENTE DE LICITAÇÃO
GESTÃO 2021/2024



IMAGEM 25 - RUA JOSÉ RAIMUNDO DA SILVA ENTRE (AV JOANA ALVES/RUA RIO MADEIRA)



IMAGEM 26 - RUA RIO MADEIRA ENTRE (RUA JOSÉ RAIMUNDO DA SILVA / RUA PEDRO MOREIRA)

Janete Moreira Lopes
Responsável Técnica
Engenheira Civil CREA: 9742D/RO





ESTADO DE MATO GROSSO
PREFEITURA MUNICIPAL DE RONDOLÂNDIA
COMISSÃO PERMANENTE DE LICITAÇÃO
GESTÃO 2021/2024



IMAGEM 27 - RUA RIO MADEIRA ENTRE (RUA JOSÉ RAIMUNDO DA SILVA / RUA PEDRO MOREIRA)



IMAGEM 28 - RUA RIO MADEIRA ENTRE (RUA JOSÉ RAIMUNDO DA SILVA / RUA PEDRO MOREIRA)

Janete Moreira Lopes
Responsável Técnica
Engenheira Civil CREA: 9742D/RO





ESTADO DE MATO GROSSO
PREFEITURA MUNICIPAL DE RONDOLÂNDIA
COMISSÃO PERMANENTE DE LICITAÇÃO
GESTÃO 2021/2024



IMAGEM 29 – RUA PEDRO MOREIRA ENTRE (AV JOANA ALVES DE OLIVEIRA / RUA RIO MADEIRA)



IMAGEM 30 RUA PEDRO MOREIRA ENTRE (AV JOANA ALVES DE OLIVEIRA / RUA RIO MADEIRA)

Janete Moreira Lopes
Responsável Técnica
Engenheira Civil CREA: 9742D/RO



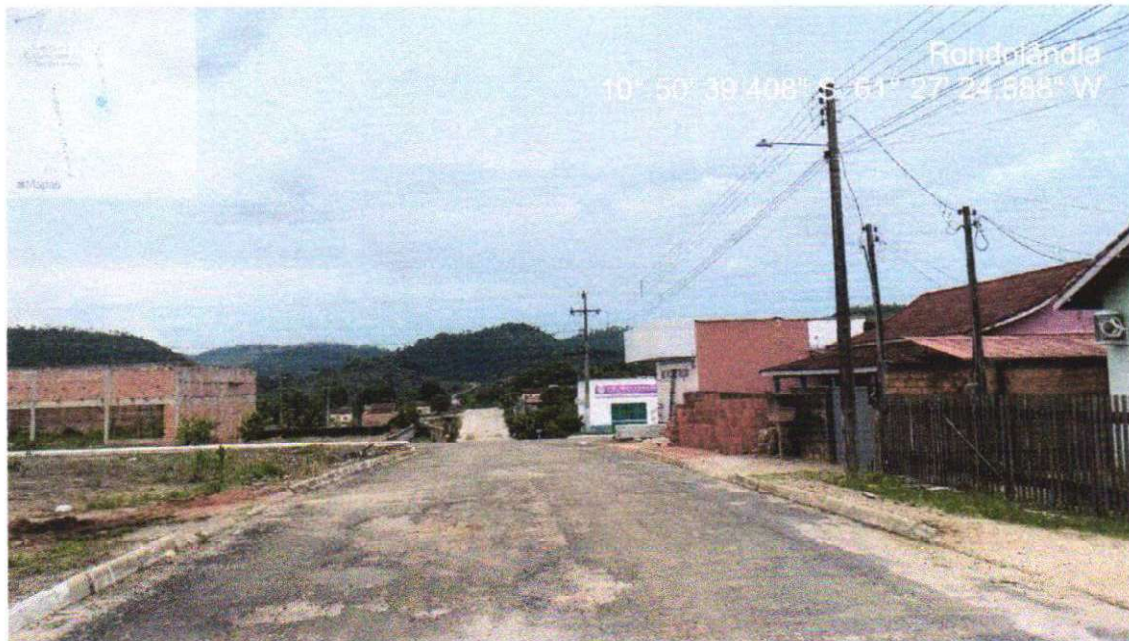

ESTADO DE MATO GROSSO
PREFEITURA MUNICIPAL DE RONDOLÂNDIA
COMISSÃO PERMANENTE DE LICITAÇÃO
GESTÃO 2021/2024



IMAGEM 31 – AV DOM BOSCO ENTRE (AV JOANA ALVES / AV ANDRÉ MAGGI) – LADO ESQUERDO



Janete Moreira Lopes
Responsável Técnica
Engenheira Civil CREA: 9742D/RO





ESTADO DE MATO GROSSO
PREFEITURA MUNICIPAL DE RONDOLÂNDIA
COMISSÃO PERMANENTE DE LICITAÇÃO
GESTÃO 2021/2024



IMAGEM 32 – AV DOM BOSCO ENTRE (AV JOANA ALVES / AV ANDRÉ MAGGI) – LADO ESQUERDO



IMAGEM 33 - AV DOM BOSCO ENTRE (AV JOANA ALVES / AV ANDRÉ MAGGI) – LADO ESQUERDO



IMAGEM 34 – AV DOM BOSCO ENTRE AV ANDRE MAGGI / RUA ZORÓ

Janele Moreira Lopes
Responsável Técnica
Engenheira Civil CREA: 9742D/RO





ESTADO DE MATO GROSSO
PREFEITURA MUNICIPAL DE RONDOLÂNDIA
COMISSÃO PERMANENTE DE LICITAÇÃO
GESTÃO 2021/2024



IMAGEM 35 - AV DOM BOSCO ENTRE AV ANDRE MAGGI / RUA ZORÓ



IMAGEM 36 - AV DOM BOSCO ENTRE AV ANDRE MAGGI / RUA ZORÓ

Janete Moreira Lopes
Responsável Técnica
Engenheira Civil CREA: 9742D/RO





ESTADO DE MATO GROSSO
PREFEITURA MUNICIPAL DE RONDOLÂNDIA
COMISSÃO PERMANENTE DE LICITAÇÃO
GESTÃO 2021/2024



IMAGEM 37 - AV DOM BOSCO ENTRE AV ANDRE MAGGI / RUA ZORÓ



IMAGEM 38 - AV DOM BOSCO ENTRE AV ANDRE MAGGI / RUA ZORÓ

Janete Moreira Lopes
Responsável Técnica
Engenheira Civil CREA: 9742D/RO

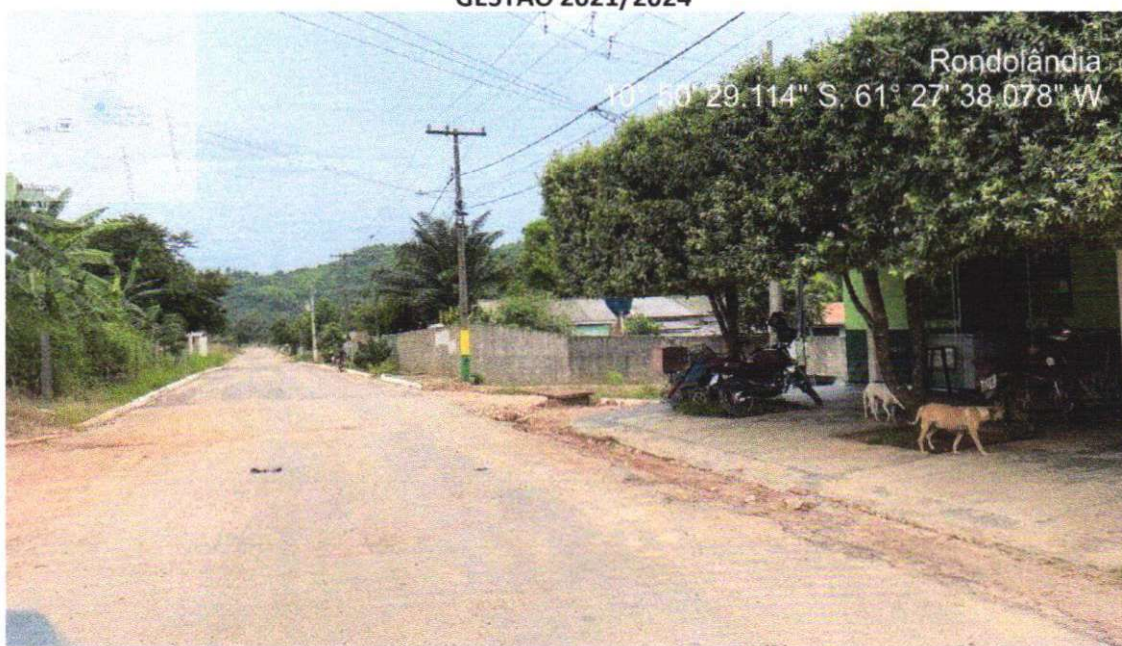



ESTADO DE MATO GROSSO
PREFEITURA MUNICIPAL DE RONDOLÂNDIA
COMISSÃO PERMANENTE DE LICITAÇÃO
GESTÃO 2021/2024



IMAGEM 39 – RUA SURUI ENTRE AV DOM BOSCO / RUA JAIME FREIRE

Janete Moreira Lopes
Responsável Técnica
Engenheira Civil CREA: 9742D/RO



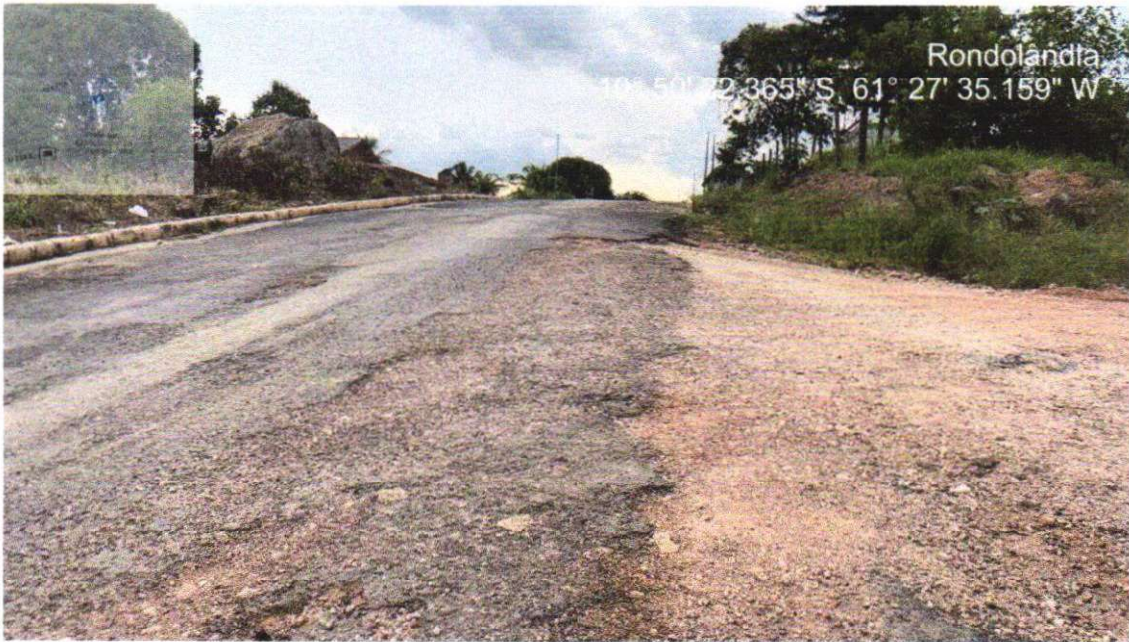

ESTADO DE MATO GROSSO
PREFEITURA MUNICIPAL DE RONDOLÂNDIA
COMISSÃO PERMANENTE DE LICITAÇÃO
GESTÃO 2021/2024



IMAGEM 40 - RUA SURUI ENTRE AV DOM BOSCO / RUA JAIME FREIRE



IMAGEM 41 - RUA SURUI ENTRE AV DOM BOSCO / RUA JAIME FREIRE

Janete Moreira Lopes
Responsável Técnica
Engenheira Civil CREA: 9742D/RO





ESTADO DE MATO GROSSO
PREFEITURA MUNICIPAL DE RONDOLÂNDIA
COMISSÃO PERMANENTE DE LICITAÇÃO
GESTÃO 2021/2024



IMAGEM 42 - RUA SURUI ENTRE AV DOM BOSCO / RUA JAIME FREIRE



IMAGEM 43 - RUA SURUI ENTRE AV DOM BOSCO / RUA JAIME FREIRE

Janele Moreira Lopes
Responsável Técnica
Engenheira Civil CREA: 9742D/RO





ESTADO DE MATO GROSSO
PREFEITURA MUNICIPAL DE RONDOLÂNDIA
COMISSÃO PERMANENTE DE LICITAÇÃO
GESTÃO 2021/2024



IMAGEM 44 - RUA SURUI ENTRE AV DOM BOSCO / RUA JAIME FREIRE



IMAGEM 45 - RUA SURUI ENTRE AV DOM BOSCO / RUA JAIME FREIRE

Janete Moreira Lopes
Responsável Técnica
Engenheira Civil CREA: 9742D/RO





ESTADO DE MATO GROSSO
PREFEITURA MUNICIPAL DE RONDOLÂNDIA
COMISSÃO PERMANENTE DE LICITAÇÃO
GESTÃO 2021/2024



03) RUAS QUE SERÃO RECONSTRUIDAS



IMAGEM 46 - AV DOM BOSCO ENTRE AV ANDRE MAGGI / RUA ZORÓ



IMAGEM 47 - AV DOM BOSCO ENTRE AV ANDRE MAGGI / RUA ZORÓ

Janete Moreira Lopes
Responsável Técnica
Engenheira Civil CREA: 9742D/RO





ESTADO DE MATO GROSSO
PREFEITURA MUNICIPAL DE RONDOLÂNDIA
COMISSÃO PERMANENTE DE LICITAÇÃO
GESTÃO 2021/2024



IMAGEM 48 - AV DOM BOSCO ENTRE AV ANDRE MAGGI / RUA ZORÓ



IMAGEM 49 - AV DOM BOSCO ENTRE AV ANDRE MAGGI / RUA ZORÓ

Janete Moreira Lopes
Responsável Técnica
Engenheira Civil CREA: 9742D/RO

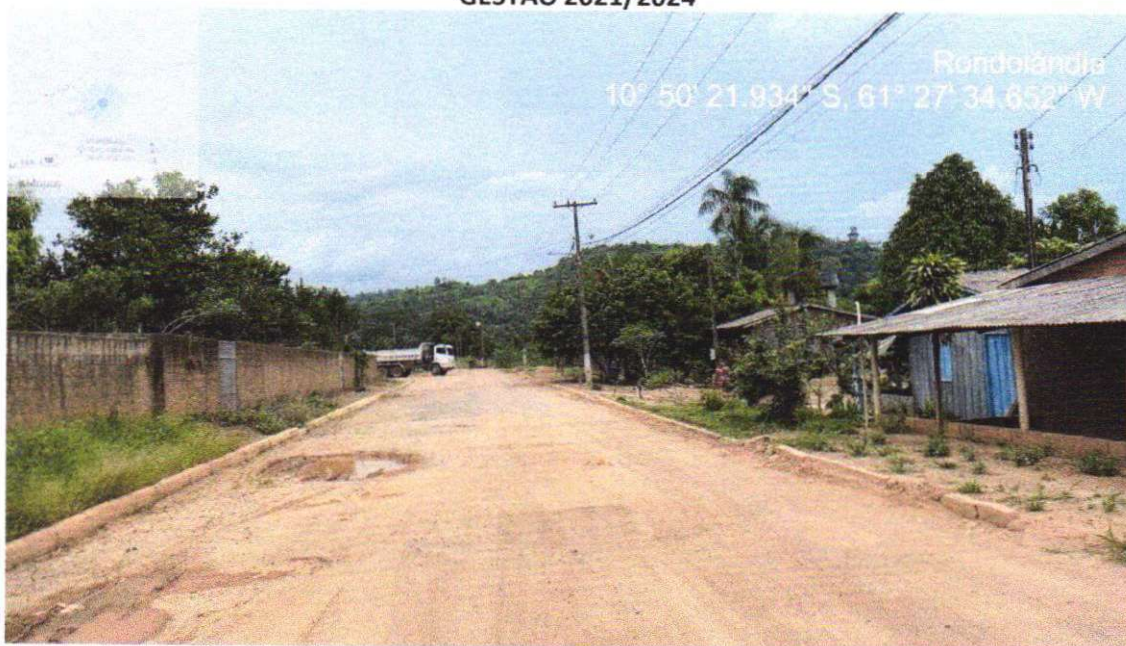



ESTADO DE MATO GROSSO
PREFEITURA MUNICIPAL DE RONDOLÂNDIA
COMISSÃO PERMANENTE DE LICITAÇÃO
GESTÃO 2021/2024



IMAGEM 50 - AV DOM BOSCO ENTRE AV ANDRE MAGGI / RUA ZORÓ

Janete Moreira Lopes
Responsável Técnica
Engenheira Civil CREA: 9742D/RO



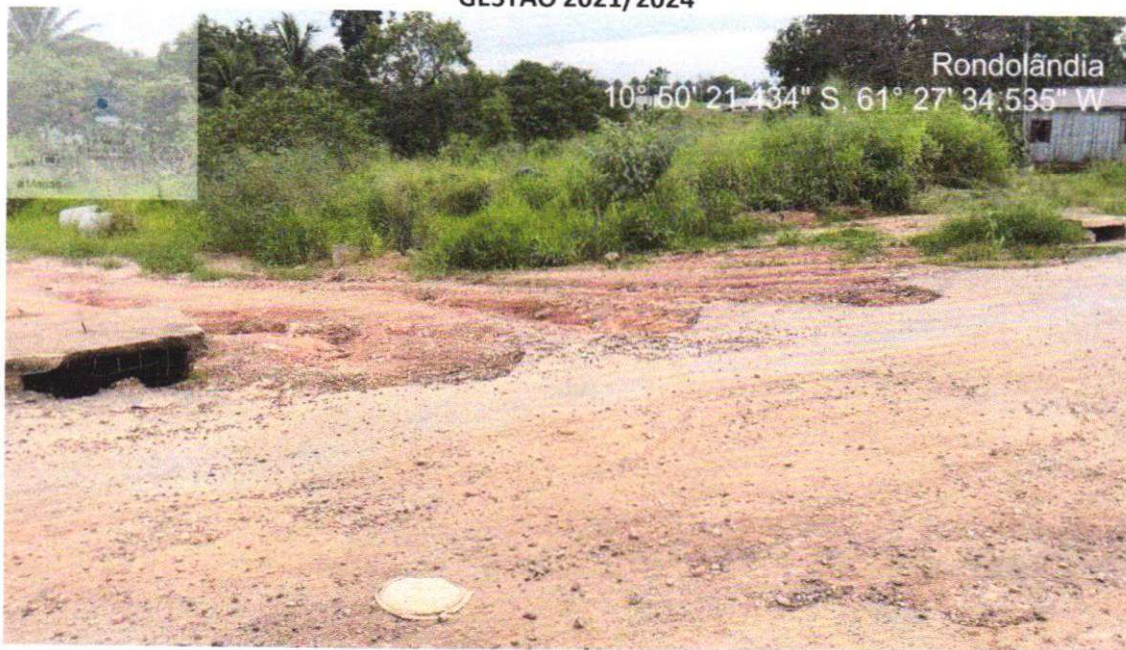

ESTADO DE MATO GROSSO
PREFEITURA MUNICIPAL DE RONDOLÂNDIA
COMISSÃO PERMANENTE DE LICITAÇÃO
GESTÃO 2021/2024



IMAGEM 51 – RUA JAIME FREIRE ENTRE RUA SURUI / AV ANDRÉ MAGGI



IMAGEM 52 - RUA JAIME FREIRE ENTRE RUA SURUI / AV ANDRÉ MAGGI

Janete Moreira Lopes
Responsável Técnica
Engenheira Civil CREA: 9742D/RO

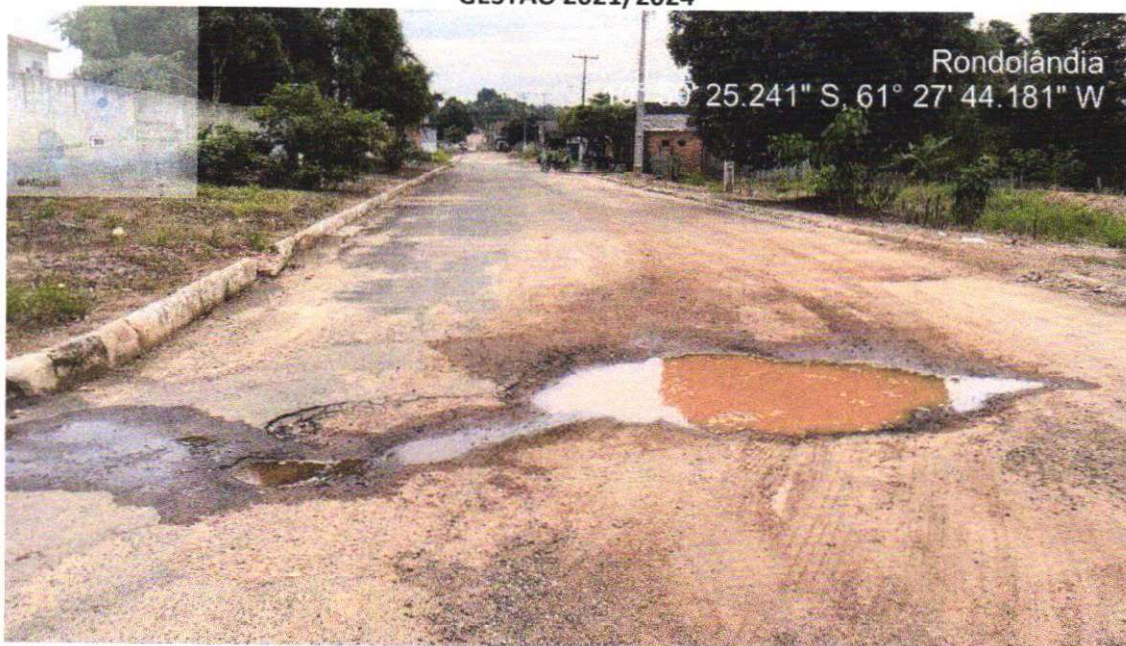