



MEMORANDO Nº18/2021/ ENGENHARIA/CONVÊNIOS

Rondolândia - RO, 06 de outubro de 2021

Ao Gabinete

ASSUNTO: Aditivo do contrato nº81/2021, referente Aos Serviços de Tapa Buraco

Em resposta ao ofício nº26 protocolado pela empresa DESTAK CONSTRUTORA EIRELI, referente a solicitação de aditivo de valor, venho através deste justificar a necessidade do mesmo.

Venho por meio deste, enviar as informações necessárias referente ao aditivo de valor do contrato nº81/2021, Execução de obras e recuperação (tapa buraco) de vias urbanas.

foi apontado e constatado pela engenharia que foram encontradas sarjetas e meio fios danificados pelo início das chuvas que se deu no mês de setembro, conforme imagens anexadas a este, também foi verificado que houve o aumento da estrutura dos buracos com o início das chuvas conforme imagens. Desta forma é necessário que faça a correção desses apontamentos, pois com a chegada do inverno, e devido a problemas de drenagem enfrentados no município, as ruas que são pavimentadas vão se deteriorando, ao longo do tempo.

O valor do aditivo é de **R\$79.253,22** (setenta e nove mil,duzentos e cinquenta e três reais e vinte e dois centavos). **24,9213%** (vinte e quatro, noventa e dois) por cento.

Valor do contrato nº 318.012,89 (trezentos e dezoito mil, doze reais e oitenta e nove centavos).

TABELA DE SERVIÇOS QUE SERÃO EXECUTADOS

ITEM	DESCRIÇÃO	QUANT.	UNIDADE	VALOR UNITÁRIO RS	VALOR TOTAL RS
1.0	DEMOLIÇÃO DE PAVIMENTAÇÃO ASFÁLTICA COM UTILIZAÇÃO DE MARTELO PERFURADOR, ESPESSURA ATÉ 15 CM, EXCLUSIVE CARGA E TRANSPORTE	M2	630,00	12,66	7.975,80
2.0	CARGA E DESCARGA MECANICA DE SOLO UTILIZANDO CAMINHÃO BASCULANTE 6,0M3/16T E PA CARREGADEIRA SOBRE PNEUS 128 HP, CAPACIDADE DA CAÇAMBA 1,7 A 2,8 M3, PESO OPERACIONAL 11632 KG	M3	118,13	1,84	217,36
3.0	TRANSPORTE COM CAMINHÃO BASCULANTE DE 10 M³, EM VIA URBANA EM LEITO NATURAL (UNIDADE: M3XKM). AF_07/2020 - M (MATERIAL REMOVIDO GRANULAR)	M3XKM	198,45	2,23	442,54



ESTADO DE MATO GROSSO
PREFEITURA MUNICIPAL DE RONDOLÂNDIA
GESTÃO 2021/2024



4.0	EXECUÇÃO DE PINTURA DE LIGAÇÃO COM EMULSÃO ASFÁLTICA RR-2C. AF 11/2019	M2	630,00	4,20	2.646,00
5.0	EXECUÇÃO DE PAVIMENTO COM APLICAÇÃO DE CONCRETO ASFÁLTICO, CAMADA DE ROLAMENTO - EXCLUSIVE CARGA E TRANSPORTE. AF 11/2019	M3	31,50	1.133,63	35.709,34
6.0	TRANSPORTE COM CAMINHÃO BASCULANTE DE 10 M ³ , EM VIA URBANA EM LEITO NATURAL (UNIDADE: M3XKM). AF_07/2020 - M (MASSA ASFÁLTICA)	M3XKM	1.512,00	2,22	3.356,64
7.0	TRANSPORTE COM CAMINHÃO BASCULANTE DE 10 M ³ , EM VIA URBANA PAVIMENTADA, DMT ACIMA DE 30KM (UNIDADE: M3XKM). AF 04/2016 (MASSA ASFÁLTICA)	M3XKM	3.780,00	1,90	7.182,00
8.0	TRECHO RETO COM EXTRUSORA, 45 CM BASE (15 CM BASE DA GUIA + 30 CM BASE DA SARJETA) X 22 CM ALTURA. AF 06/2016	M	140,00	45,97	6.435,80
TOTAL SEM BDI					63.965,48
TOTAL COM BDI 23,90%					79.253,22

OBS: CONFORME PLANILHAS EM ANEXO, CONTENDO FONTES, COMPOSIÇÕES E MEMORIA DE CÁLCULO, VALOR TOTAL R\$79.253,22.

Janete Moreira Lopes
Responsável Técnica
Engenheira Civil CREA: 9742D/RO
Visto MT: 2019035428
Decreto: nº 016/GAB/PMR/2021



ESTADO DE MATO GROSSO
PREFEITURA MUNICIPAL DE RONDOLÂNDIA
GESTÃO 2021/2024

Rondolândia
PREFEITURA MUNICIPAL
um novo tempo

IMAGENS

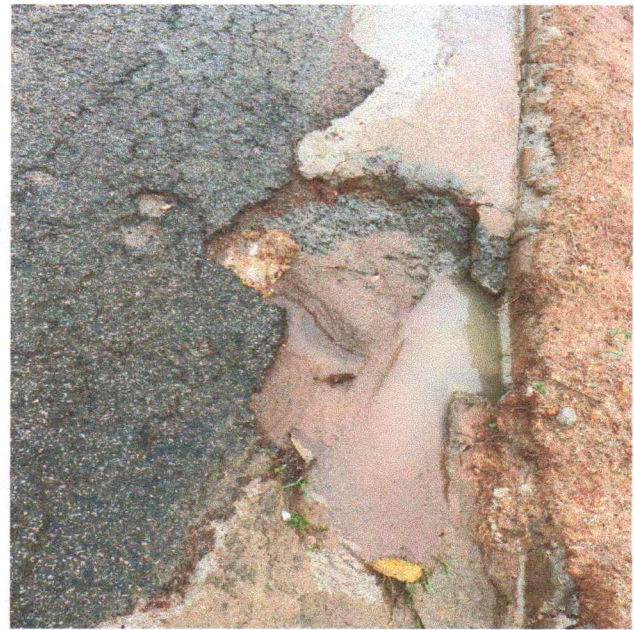

Janete Moreira Lopes
Responsável Técnica
Engenheira Civil CREA: 9742D/RO
Visto-MT: 2019035428
Decreto: nº 016/GAB/PMR/2021



ESTADO DE MATO GROSSO
PREFEITURA MUNICIPAL DE RONDOLÂNDIA
GESTÃO 2021/2024

Rondolândia
PREFEITURA MUNICIPAL
um novo tempo

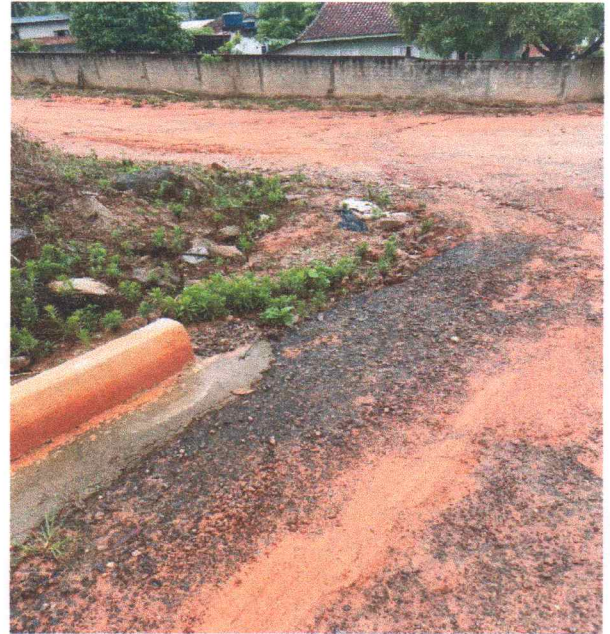

JANETE MOREIRA LOPES
ENGENHEIRA CIVIL
CREA 9742 D/RO

Janete Moreira Lopes
Responsável Técnica
Engenheira Civil CREA: 9742D/RO
Visto-MT: 2019035428
Decreto: nº 016/GAB/PMR/2021

Av. Joana Alves de Oliveira, S/N, Centro – Rondolândia – MT, E-mail:
rondolandia.convenios@gmail.com