



CONSTRUÇÕES E
PAVIMENTAÇÕES

Por um caminho diferente!

Jaru-RO, 31 de Março de 2021.

A PREFEITURA MUNICIPAL DE RONDOLÂNDIA – MT
JOSÉ GUEDES DE SOUZA
Prefeito de Rondolândia – MT
SEMOSP
CONTRATO Nº. 007/2020-PGM-PMR.

JOSIAS BRAZ DOS SANTOS EIRELI, CNPJ: 31.111.264/0001-46, situada na Rua Paraná, nº. 1427, Setor 04, Município de Jaru – RO, CEP: 76.890-000, Telefone: 69 99202 8150 FAX 69 3521 2069, e-mail: josias_bhrepresentacoes@hotmail.com vem por meio deste, solicitar a Vossa Excelência a requerer a 5ª (Quinta) Medição da Obra objeto do Contrato nº. 007/2020-PGM-PMR Processo nº. 041/2020-SEMOSP para o que apresenta a documentação anexa.

Nestes Termos
P. Deferimento

JOSIAS BRAZ DOS SANTOS
EMPRESARIO

Por novo
06.05.21





ITEM	CÓDIGO	DESCRIÇÃO	UNID.	QUANT. TOTAL DE MATERIAIS	VALOR UNITÁRIO	VALOR TOTAL	1º Bimestre				2º Bimestre				3º Bimestre				4º Bimestre				TOTAL EXECUÇÃO	TOTAL	% EXECUC
							% EXECUC	VALOR R\$	% EXECUC	VALOR R\$	% EXECUC	VALOR R\$	% EXECUC	VALOR R\$	% EXECUC	VALOR R\$	% EXECUC	VALOR R\$	% EXECUC	VALOR R\$					

7.8	80795	Transporte local 13 (permanente e mensal) - projeto executivo - 10000,00	M2	100	313,90	31.390,00	0,00%	R\$ -	0,00%	R\$ -	100,00%	R\$ 31.390,00	0,00%	R\$ -	0,00%	R\$ -	100,00%	R\$ 31.390,00	0,00%	R\$ -	0,00%	R\$ -	100,00%	R\$ 31.390,00	0,00%	R\$ -	
7.9	72972	Transporte local 13 (permanente e mensal) - projeto executivo - 10000,00	M2	100	313,90	31.390,00	0,00%	R\$ -	0,00%	R\$ -	100,00%	R\$ 31.390,00	0,00%	R\$ -	0,00%	R\$ -	100,00%	R\$ 31.390,00	0,00%	R\$ -	0,00%	R\$ -	100,00%	R\$ 31.390,00	0,00%	R\$ -	
7.10	72977	Transporte local 13 (permanente e mensal) - projeto executivo - 10000,00	M2	100	313,90	31.390,00	0,00%	R\$ -	0,00%	R\$ -	100,00%	R\$ 31.390,00	0,00%	R\$ -	0,00%	R\$ -	100,00%	R\$ 31.390,00	0,00%	R\$ -	0,00%	R\$ -	100,00%	R\$ 31.390,00	0,00%	R\$ -	
TOTAL FUNDOS DE MANUTENÇÃO E DE INVESTIMENTO																											
				44.920,25																							
CARGO ESPECIAL DA FAMILIA OKCAMPARIANA																											
				53518,27																							
TOTAL FUNDOS DE MANUTENÇÃO E DE INVESTIMENTO																											
				98.438,52																							
IMPOSTOS																											
8.0	72972	Imposto predial - 10000,00	M2	100	114,85	11.485,00	0,00%	R\$ -	0,00%	R\$ -	100,00%	R\$ 11.485,00	0,00%	R\$ -	0,00%	R\$ -	100,00%	R\$ 11.485,00	0,00%	R\$ -	0,00%	R\$ -	100,00%	R\$ 11.485,00	0,00%	R\$ -	
8.1	72977	Imposto predial - 10000,00	M2	100	114,85	11.485,00	0,00%	R\$ -	0,00%	R\$ -	100,00%	R\$ 11.485,00	0,00%	R\$ -	0,00%	R\$ -	100,00%	R\$ 11.485,00	0,00%	R\$ -	0,00%	R\$ -	100,00%	R\$ 11.485,00	0,00%	R\$ -	
TOTAL IMPOSTOS																											
				22.970,00																							
TOTAL FUNDOS DE MANUTENÇÃO E DE INVESTIMENTO																											
				121.408,52																							
RECURSOS DE OUTROS																											
9.0	72972	Recursos de outros - 10000,00	M2	100	114,85	11.485,00	0,00%	R\$ -	0,00%	R\$ -	100,00%	R\$ 11.485,00	0,00%	R\$ -	0,00%	R\$ -	100,00%	R\$ 11.485,00	0,00%	R\$ -	0,00%	R\$ -	100,00%	R\$ 11.485,00	0,00%	R\$ -	
9.1	72977	Recursos de outros - 10000,00	M2	100	114,85	11.485,00	0,00%	R\$ -	0,00%	R\$ -	100,00%	R\$ 11.485,00	0,00%	R\$ -	0,00%	R\$ -	100,00%	R\$ 11.485,00	0,00%	R\$ -	0,00%	R\$ -	100,00%	R\$ 11.485,00	0,00%	R\$ -	
TOTAL RECURSOS DE OUTROS																											
				22.970,00																							
TOTAL FUNDOS DE MANUTENÇÃO E DE INVESTIMENTO																											
				144.408,52																							
TOTAL FUNDOS DE MANUTENÇÃO E DE INVESTIMENTO																											
				144.408,52																							



Janete Moreira Lopes
 Responsável Técnica
 Engenharia CIVIL/CREA: 9742/DPRO
 Visão-MT nº 19035428
 Decreto: nº 016/GAB/PMR/2021



ORÇÃO DE FAVORABILIDADE POLITICA

LOCAL: JORNALISMO EM MOCIMBO

DATA: 04 FEVEREIRO DE 2020

ITEM	CÓDIGO	DESCRIÇÃO	UNID.	QUANT.	VALOR UNIT.	VALOR TOTAL	1º BIMESTRE					2º BIMESTRE					3º BIMESTRE					4º BIMESTRE					5º BIMESTRE					TOTAL DESPESAS	VALOR R\$	% EXECUTADA	VALOR R\$		
							% EXECUTADA	VALOR R\$	% EXECUTADA	VALOR R\$	% EXECUTADA	VALOR R\$	% EXECUTADA	VALOR R\$	% EXECUTADA	VALOR R\$	% EXECUTADA	VALOR R\$	% EXECUTADA	VALOR R\$	% EXECUTADA	VALOR R\$	% EXECUTADA	VALOR R\$													
4.0 FAVORABILIDADE POLITICA																																					
4.1 FAVORABILIDADE POLITICA																																					
6.1	1005/9	Diárias para o exercício de 2017 em virtude de férias de 20 dias em 2017	M2	60,00	60,00	60,00	0,00%	0,00	0,00%	0,00	0,00%	0,00	0,00%	0,00	0,00%	0,00	0,00%	0,00	0,00%	0,00	0,00%	0,00	0,00%	0,00	0,00%	0,00	0,00	0,00	0,00	0,00	0,00	0,00	0,00	0,00	0,00	0,00	0,00
6.2	1-367	Diárias para o exercício de 2017 em virtude de férias de 20 dias em 2017	M2	100,00	100,00	100,00	0,00%	0,00	0,00%	0,00	0,00%	0,00	0,00%	0,00	0,00%	0,00	0,00%	0,00	0,00%	0,00	0,00%	0,00	0,00%	0,00	0,00%	0,00	0,00	0,00	0,00	0,00	0,00	0,00	0,00	0,00	0,00	0,00	0,00
6.3	959/6	Diárias para o exercício de 2017 em virtude de férias de 20 dias em 2017	M2	3.109,80	3.109,80	3.109,80	0,00%	0,00	0,00%	0,00	0,00%	0,00	0,00%	0,00	0,00%	0,00	0,00%	0,00	0,00%	0,00	0,00%	0,00	0,00%	0,00	0,00%	0,00	0,00	0,00	0,00	0,00	0,00	0,00	0,00	0,00	0,00	0,00	0,00
6.4	729/9	Diárias para o exercício de 2017 em virtude de férias de 20 dias em 2017	M	3.485,40	3.485,40	3.485,40	0,00%	0,00	0,00%	0,00	0,00%	0,00	0,00%	0,00	0,00%	0,00	0,00%	0,00	0,00%	0,00	0,00%	0,00	0,00%	0,00	0,00%	0,00	0,00	0,00	0,00	0,00	0,00	0,00	0,00	0,00	0,00	0,00	
6.5	729/9	Diárias para o exercício de 2017 em virtude de férias de 20 dias em 2017	M2	86,80	86,80	86,80	0,00%	0,00	0,00%	0,00	0,00%	0,00	0,00%	0,00	0,00%	0,00	0,00%	0,00	0,00%	0,00	0,00%	0,00	0,00%	0,00	0,00%	0,00	0,00	0,00	0,00	0,00	0,00	0,00	0,00	0,00	0,00	0,00	
6.6	998/6	Diárias para o exercício de 2017 em virtude de férias de 20 dias em 2017	M2	4.771,80	4.771,80	4.771,80	0,00%	0,00	0,00%	0,00	0,00%	0,00	0,00%	0,00	0,00%	0,00	0,00%	0,00	0,00%	0,00	0,00%	0,00	0,00%	0,00	0,00%	0,00	0,00	0,00	0,00	0,00	0,00	0,00	0,00	0,00	0,00	0,00	
6.7	1005/9	Diárias para o exercício de 2017 em virtude de férias de 20 dias em 2017	M2	60,00	60,00	60,00	0,00%	0,00	0,00%	0,00	0,00%	0,00	0,00%	0,00	0,00%	0,00	0,00%	0,00	0,00%	0,00	0,00%	0,00	0,00%	0,00	0,00%	0,00	0,00	0,00	0,00	0,00	0,00	0,00	0,00	0,00	0,00	0,00	
6.8	872/6	Diárias para o exercício de 2017 em virtude de férias de 20 dias em 2017	M2	4,97	4,97	4,97	0,00%	0,00	0,00%	0,00	0,00%	0,00	0,00%	0,00	0,00%	0,00	0,00%	0,00	0,00%	0,00	0,00%	0,00	0,00%	0,00	0,00%	0,00	0,00	0,00	0,00	0,00	0,00	0,00	0,00	0,00	0,00	0,00	
6.9	729/9	Diárias para o exercício de 2017 em virtude de férias de 20 dias em 2017	M2	63,00	63,00	63,00	0,00%	0,00	0,00%	0,00	0,00%	0,00	0,00%	0,00	0,00%	0,00	0,00%	0,00	0,00%	0,00	0,00%	0,00	0,00%	0,00	0,00%	0,00	0,00	0,00	0,00	0,00	0,00	0,00	0,00	0,00	0,00	0,00	
4.2 FAVORABILIDADE POLITICA																																					
7.0	1005/9	Diárias para o exercício de 2017 em virtude de férias de 20 dias em 2017	M2	60,00	60,00	60,00	0,00%	0,00	0,00%	0,00	0,00%	0,00	0,00%	0,00	0,00%	0,00	0,00%	0,00	0,00%	0,00	0,00%	0,00	0,00%	0,00	0,00%	0,00	0,00	0,00	0,00	0,00	0,00	0,00	0,00	0,00	0,00	0,00	
7.1	1005/9	Diárias para o exercício de 2017 em virtude de férias de 20 dias em 2017	M2	60,00	60,00	60,00	0,00%	0,00	0,00%	0,00	0,00%	0,00	0,00%	0,00	0,00%	0,00	0,00%	0,00	0,00%	0,00	0,00%	0,00	0,00%	0,00	0,00%	0,00	0,00	0,00	0,00	0,00	0,00	0,00	0,00	0,00	0,00	0,00	
7.2	1-367	Diárias para o exercício de 2017 em virtude de férias de 20 dias em 2017	M2	100,00	100,00	100,00	0,00%	0,00	0,00%	0,00	0,00%	0,00	0,00%	0,00	0,00%	0,00	0,00%	0,00	0,00%	0,00	0,00%	0,00	0,00%	0,00	0,00%	0,00	0,00	0,00	0,00	0,00	0,00	0,00	0,00	0,00	0,00	0,00	0,00
7.3	959/6	Diárias para o exercício de 2017 em virtude de férias de 20 dias em 2017	M2	3.109,80	3.109,80	3.109,80	0,00%	0,00	0,00%	0,00	0,00%	0,00	0,00%	0,00	0,00%	0,00	0,00%	0,00	0,00%	0,00	0,00%	0,00	0,00%	0,00	0,00%	0,00	0,00	0,00	0,00	0,00	0,00	0,00	0,00	0,00	0,00	0,00	0,00
7.4	729/9	Diárias para o exercício de 2017 em virtude de férias de 20 dias em 2017	M	3.485,40	3.485,40	3.485,40	0,00%	0,00	0,00%	0,00	0,00%	0,00	0,00%	0,00	0,00%	0,00	0,00%	0,00	0,00%	0,00	0,00%	0,00	0,00%	0,00	0,00%	0,00	0,00	0,00	0,00	0,00	0,00	0,00	0,00	0,00	0,00	0,00	0,00
7.5	729/9	Diárias para o exercício de 2017 em virtude de férias de 20 dias em 2017	M2	86,80	86,80	86,80	0,00%	0,00	0,00%	0,00	0,00%	0,00	0,00%	0,00	0,00%	0,00	0,00%	0,00	0,00%	0,00	0,00%	0,00	0,00%	0,00	0,00%	0,00	0,00	0,00	0,00	0,00	0,00	0,00	0,00	0,00	0,00	0,00	0,00
7.6	998/6	Diárias para o exercício de 2017 em virtude de férias de 20 dias em 2017	M2	4.771,80	4.771,80	4.771,80	0,00%	0,00	0,00%	0,00	0,00%	0,00	0,00%	0,00	0,00%	0,00	0,00%	0,00	0,00%	0,00	0,00%	0,00	0,00%	0,00	0,00%	0,00	0,00	0,00	0,00	0,00	0,00	0,00	0,00	0,00	0,00	0,00	0,00
7.7	1005/9	Diárias para o exercício de 2017 em virtude de férias de 20 dias em 2017	M2	60,00	60,00	60,00	0,00%	0,00	0,00%	0,00	0,00%	0,00	0,00%	0,00	0,00%	0,00	0,00%	0,00	0,00%	0,00	0,00%	0,00	0,00%	0,00	0,00%	0,00	0,00%	0,00	0,00	0,00	0,00	0,00	0,00	0,00	0,00	0,00	0,00
TOTAL DESPESAS																																					
VALOR R\$ 1.135,79																																					
% EXECUTADA 0,00%																																					
VALOR R\$ 1.135,79																																					



Janeite Moura Lopes
Responsável Técnica
Engenheira Civil CREA: 9742D/RO
Visto em 11/02/2020
Decreto: nº 016/GAB/PMR/2021



PM DE JARU
SECRETARIA MUNICIPAL DE FAZENDA
NOTA FISCAL DE SERVIÇOS ELETRÔNICA - NFS-e



Número da NFS-e
12
 Código de Verificação de Autenticidade
CUH5J3KQ0
 Data e Hora de Emissão da NFS-e
15/04/2021 às 12:22:39
 Chave de Acesso
 558294ZNHKW18XK53VE0J42NIOXBCDNH

Para certificação da autenticidade acesse
<http://nfse.jaru.ro.gov.br:5660/issweb>,
 menu consultas e informe os dados desta
 NFS-e.

Informações Fiscais

Exigibilidade do ISS Exigível	Número do Processo	Município de Incidência do ISS RONDOLANDIA-MT	Local da Prestação RONDOLANDIA - MT
Número do RPS	Série do RPS	Tipo do RPS	Data do RPS 15/04/2021
Optante Simples Nacional 2 - Não	Incentivo Fiscal 2 - Não	Regime Especial Tributação Microempresário e Empresa de Pequeno Porte (ME EPP) 03 - Sobre Faturamento	Tipo ISS

PRESTADOR DE SERVIÇOS

CPF/CNPJ 31.111.264/0001-46	RG/Inscrição Estadual	Inscrição Municipal 008031	Cadastro 060854	Nome/Razão Social JOSIAS BRAZ DOS SANTOS EIRELI
Logradouro PARANA, 1427			Complemento	Bairro JARDIM ESPERANCA (SETOR 07)
CEP 76890-000	Cidade JARU-RO		Telefone	E-mail JOSIAS_BH_REPRESENTACOES@HOTMAIL.

TOMADOR DE SERVIÇOS

CPF/CNPJ/Documento 04.221.486/0001-49	RG/Inscrição Estadual	Inscrição Municipal	Nome/Razão Social MUNICIPIO DE RONDOLANDIA
Logradouro AVENIDA JOANA ALVES DE OLIVEIRA, S/N			Complemento
CEP/Cod.Postal 78338-000	Cidade/País RONDOLANDIA - MT		Cod. IBGE 5107578
			Telefone
			E-mail

Discriminação dos Serviços

Qtde.	Un. Medida	Descrição	Vlr. Unitário	Total
1,00	UN	QUINTA MEDIÇÃO OBJETO: EXECUÇÃO DE PAVIMENTAÇÃO POLIÉTRICAS, COM MEIO FIO, SARJETAS E DRENAGEM E FORNECIMENTO DE MATERIAIS E MÃO DE OBRA EM VIAS URBANAS DO MUNICÍPIO DE RONDOLÂNDIA/MT, EM REGIME DE EMPREITADA POR PREÇO GLOBAL, PROCESSO Nº 041/2020-SEMOSP CONTRATO Nº 007/2020-PGM-PMR. AUTORIZAÇÃO DE FORNECIMENTO Nº 737/2020 EMPENHO ORDINÁRIO Nº 995.	53.543,02	R\$ 53.543,02

ATESTO que os serviços foram realizados satisfatoriamente.
 Em: _____

Janete Moreira Lopes
 Responsável Técnica
 Engenheira Civil CREA: 9742D/RO
 Visto nº 2819035428
 Decreto: nº 105548/PMR/2021

Imposto Sobre Serviços de Qualquer Natureza - ISS

LC 116/2003: 07.02	Aliquota	Atividade Município	Código CNAE	Código da Obra	Código ART
Execução, por administração, empreitada ou subempreitada, de obras de construção civil,	5,00%	0000070000002	4213800		
Valor Total dos Serviços	Desconto Incondicionado	Deduções Base Cálculo	Base de Cálculo	Total do ISS	ISS Retido
R\$ 53.543,02	R\$ 0,00	R\$ 0,00	R\$ 53.543,02	R\$ 2.677,15	2 - Não
					Desconto Condicionado
					R\$ 0,00

Retenções de Impostos

PIS	COFINS	INSS	IRRF	CSLL	Outras Retenções
R\$ 0,00	R\$ 0,00	R\$ 0,00	R\$ 0,00	R\$ 0,00	R\$ 0,00

Valor Líquido da NFS-e: R\$ 53.543,02

Val. Aprox. Tributos:

Informações Complementares

RECEBI(EMOS) DE **JOSIAS BRAZ DOS SANTOS EIRELI** O SERVIÇO CONSTANTE DA NFS-e DE NÚMERO **12** E CÓDIGO DE VERIFICAÇÃO **CUH5J3KQ0**.

Data

CPF/RG

Assinatura



PM DE JARU
SECRETARIA MUNICIPAL DE FAZENDA
NOTA FISCAL DE SERVIÇOS ELETRÔNICA - NFS-e



Número da NFS-e
12
Código de Verificação de Autenticidade
CUH5J3KQ0
Data e Hora de Emissão da NFS-e
15/04/2021 às 12:22:39
Chave de Acesso
 559294ZNHKW18XK53VE0J42NIOXBCDNH

Informações Fiscais

Exigibilidade do ISS Exigível	Número do Processo	Município de Incidência do ISS	Local da Prestação
		RONDOLANDIA-MT	RONDOLANDIA - MT
Número do RPS	Série do RPS	Tipo do RPS	Data do RPS
			15/04/2021
Optante Simples Nacional	Incentivo Fiscal	Regime Especial Tributação	Tipo ISS
2 - Não	2 - Não	Microempresário e Empresa de Pequeno Porte (ME EPP)	03 - Sobre Faturamento

Para certificação da autenticidade acesse
<http://nfse.jaru.ro.gov.br:5660/issweb>,
 menu consultas e informe os dados desta
 NFS-e.

PRESTADOR DE SERVIÇOS

CPF/CNPJ	RG/Inscrição Estadual	Inscrição Municipal	Cadastro	Nome/Razão Social
31.111.264/0001-46		008031	060854	JOSIAS BRAZ DOS SANTOS EIRELI
Logradouro	Complemento			Bairro
PARANA, 1427				JARDIM ESPERANCA (SETOR 07)
CEP	Cidade	Telefone		E-mail
76890-000	JARU-RO			JOSIAS_BH_REPRESENTACOES@HOTMAIL.

TOMADOR DE SERVIÇOS

CPF/CNPJ/Documento	RG/Inscrição Estadual	Inscrição Municipal	Nome/Razão Social
04.221.486/0001-49			MUNICIPIO DE RONDOLANDIA
Logradouro	Complemento		Bairro
AVENIDA JOANA ALVES DE OLIVEIRA, S/N			CENTRO
CEP/Cod.Postal	Cidade/País	Cod. IBGE	Telefone
78338-000	RONDOLANDIA - MT	5107578	

Discriminação dos Serviços

Qtde.	Un. Medida	Descrição	Vir. Unitário	Total
1,00	UN	QUINTA MEDIÇÃO OBJETO: EXECUÇÃO DE PAVIMENTAÇÃO POLIÉTRICAS, COM MEIO FIO, SARJETAS E DRENAGEM E FORNECIMENTO DE MATERIAIS E MÃO DE OBRA EM VIAS URBANAS DO MUNICÍPIO DE RONDOLÂNDIA/MT, EM REGIME DE EMPREITADA POR PREÇO GLOBAL, PROCESSO Nº 041/2020-SEMOSP CONTRATO Nº 007/2020-PGM-PMR AUTORIZAÇÃO DE FORNECIMENTO Nº 737/2020 EMPENHO ORDINÁRIO Nº 985.	53.543,02	R\$ 53.543,02

Imposto Sobre Serviços de Qualquer Natureza - ISS

LC 116/2003: 07.02				Construção Civil		
Execução, por administração, empreitada ou subempreitada, de obras de construção civil,	Aliquota	Atividade Município	Código CNAE	Código da Obra	Código ART	
	5,00%	0000070000002	4213800			
Valor Total dos Serviços	Desconto Incondicionado	Deduções Base Cálculo	Base de Cálculo	Total do ISS	ISS Retido	Desconto Condicionado
R\$ 53.543,02	R\$ 0,00	R\$ 0,00	R\$ 53.543,02	R\$ 2.677,15	2 - Não	R\$ 0,00

Retenções de Impostos

PIS	COFINS	INSS	IRRF	CSLL	Outras Retenções
R\$ 0,00	R\$ 0,00	R\$ 0,00	R\$ 0,00	R\$ 0,00	R\$ 0,00

Valor Líquido da NFS-e: R\$ 53.543,02

Val. Aprox. Tributos:

Informações Complementares

RECEBI(EMOS) DE **JOSIAS BRAZ DOS SANTOS EIRELI** O SERVIÇO CONSTANTE DA NFS-e DE NÚMERO **12** E CÓDIGO DE VERIFICAÇÃO **CUH5J3KQ0**.

Data

CPF/RG

Assinatura



PREFEITURA MUNICIPAL DE JARU
SECRETARIA MUNICIPAL DE FAZENDA
RUA RAIMUNDO CANTANHEDE, 1080 - SETOR 02 - JARU
CNPJ: 04.279.238/0001-59



CERTIDÃO NEGATIVA
DE TRIBUTOS MUNICIPAIS

Código de Cadastro

060854

Contribuinte

JOSIAS BRAZ DOS SANTOS EIRELI

Logradouro

RUA PARANA

Bairro

JARDIM ESPERANCA (SETOR 07)

Cidade

JARU

CPF/CNPJ

31.111.264/0001-46

Número Complemento

01427

CEP

76890000

UF

RO

CERTIFICO, para os devidos fins, a pedido via internet, que revendo os assentamentos existentes nesta DAT, deles verifiquei constar que o contribuinte acima descrito, encontra-se quite com o Erário Municipal, até a presente data, relativamente ao Tributos Municipais.

ATENÇÃO : Fica ressalvado o direito da Fazenda Municipal exigir a qualquer tempo, créditos tributários que venham a ser apurados

Atestamos a autenticidade da certidão consultada.

Emitida às 13:16:05 do dia 02/03/2021

Válida até 01/05/2021

Código de Controle da Certidão/Número 1CB0424FA9987D55

Certidão emitida gratuitamente.

Atenção qualquer rasura ou emenda invalidará este documento.



Governo do Estado de Rondônia
Secretaria de Estado de Finanças
Coordenadoria da Receita Estadual

CERTIDÃO NEGATIVA DE TRIBUTOS ESTADUAIS

Certidão Número: **20215300188170**
Código de Controle: **300188170**
Inscrição Estadual:
CNPJ/CPF: **31111264000146**
Nome ou Razão Social: **BRAZ & PRATA SERVICOS DE CONSTRUCAO CIVIL LTDA**

Ressalvado seu direito de cobrar quaisquer valores de responsabilidade do sujeito passivo acima que vierem a ser apurados, a Fazenda Pública do Estado de Rondônia, após verificar seus assentamentos, certifica, para o fim abaixo especificado, que na presente data **NÃO CONSTAM** débitos vencidos do interessado relativos a tributos estaduais, ou a créditos inscritos na Dívida Ativa Tributária do Estado.

Finalidade...: **OUTRAS TRANSAÇÕES DE QUALQUER NATUREZA**
Emitida em.: **15/04/2021 12:42:45**
Validade.....: **14/07/2021**

Certidão emitida com base na Instrução Normativa nº 004/2011/GAB/CRE.

 Imprimir

Fechar Janela



MINISTÉRIO DA FAZENDA
Secretaria da Receita Federal do Brasil
Procuradoria-Geral da Fazenda Nacional

CERTIDÃO NEGATIVA DE DÉBITOS RELATIVOS AOS TRIBUTOS FEDERAIS E À DÍVIDA ATIVA DA UNIÃO

Nome: JOSIAS BRAZ DOS SANTOS EIRELI
CNPJ: 31.111.264/0001-46

Ressalvado o direito de a Fazenda Nacional cobrar e inscrever quaisquer dívidas de responsabilidade do sujeito passivo acima identificado que vierem a ser apuradas, é certificado que não constam pendências em seu nome, relativas a créditos tributários administrados pela Secretaria da Receita Federal do Brasil (RFB) e a inscrições em Dívida Ativa da União (DAU) junto à Procuradoria-Geral da Fazenda Nacional (PGFN).

Esta certidão é válida para o estabelecimento matriz e suas filiais e, no caso de ente federativo, para todos os órgãos e fundos públicos da administração direta a ele vinculados. Refere-se à situação do sujeito passivo no âmbito da RFB e da PGFN e abrange inclusive as contribuições sociais previstas nas alíneas 'a' a 'd' do parágrafo único do art. 11 da Lei nº 8.212, de 24 de julho de 1991.

A aceitação desta certidão está condicionada à verificação de sua autenticidade na Internet, nos endereços <<http://rfb.gov.br>> ou <<http://www.pgfn.gov.br>>.

Certidão emitida gratuitamente com base na Portaria Conjunta RFB/PGFN nº 1.751, de 2/10/2014.

Emitida às 17:09:47 do dia 19/11/2020 <hora e data de Brasília>.

Válida até 18/05/2021.

Código de controle da certidão: **AD59.AA91.2DC4.B8D9**

Qualquer rasura ou emenda invalidará este documento.



PODER JUDICIÁRIO
JUSTIÇA DO TRABALHO

CERTIDÃO NEGATIVA DE DÉBITOS TRABALHISTAS

Nome: BRAZ & PRATA SERVICOS DE CONSTRUCAO CIVIL LTDA (MATRIZ E FILIAIS)

CNPJ: 31.111.264/0001-46

Certidão nº: 12682373/2021

Expedição: 15/04/2021, às 13:45:53

Validade: 11/10/2021 - 180 (cento e oitenta) dias, contados da data de sua expedição.

Certifica-se que **BRAZ & PRATA SERVICOS DE CONSTRUCAO CIVIL LTDA (MATRIZ E FILIAIS)**, inscrito(a) no CNPJ sob o nº **31.111.264/0001-46**, **NÃO CONSTA** do Banco Nacional de Devedores Trabalhistas.

Certidão emitida com base no art. 642-A da Consolidação das Leis do Trabalho, acrescentado pela Lei nº 12.440, de 7 de julho de 2011, e na Resolução Administrativa nº 1470/2011 do Tribunal Superior do Trabalho, de 24 de agosto de 2011.

Os dados constantes desta Certidão são de responsabilidade dos Tribunais do Trabalho e estão atualizados até 2 (dois) dias anteriores à data da sua expedição.

No caso de pessoa jurídica, a Certidão atesta a empresa em relação a todos os seus estabelecimentos, agências ou filiais.

A aceitação desta certidão condiciona-se à verificação de sua autenticidade no portal do Tribunal Superior do Trabalho na Internet (<http://www.tst.jus.br>).

Certidão emitida gratuitamente.

INFORMAÇÃO IMPORTANTE

Do Banco Nacional de Devedores Trabalhistas constam os dados necessários à identificação das pessoas naturais e jurídicas inadimplentes perante a Justiça do Trabalho quanto às obrigações estabelecidas em sentença condenatória transitada em julgado ou em acordos judiciais trabalhistas, inclusive no concernente aos recolhimentos previdenciários, a honorários, a custas, a emolumentos ou a recolhimentos determinados em lei; ou decorrentes de execução de acordos firmados perante o Ministério Público do Trabalho ou Comissão de Conciliação Prévia.

[Voltar](#)[Imprimir](#)

Certificado de Regularidade do FGTS - CRF

Inscrição: 31.111.264/0001-46

Razão Social: JOSIAS BRAZ DOS SANTOS EIRELI

Endereço: RUA PARANA 1427 / JARDIM ESPERANCA / JARU / RO / 76890-000

A Caixa Econômica Federal, no uso da atribuição que lhe confere o Art. 7, da Lei 8.036, de 11 de maio de 1990, certifica que, nesta data, a empresa acima identificada encontra-se em situação regular perante o Fundo de Garantia do Tempo de Serviço - FGTS.

O presente Certificado não servirá de prova contra cobrança de quaisquer débitos referentes a contribuições e/ou encargos devidos, decorrentes das obrigações com o FGTS.

Validade: 06/04/2021 a 05/05/2021

Certificação Número: 2021040604495139721616

Informação obtida em 15/04/2021 13:46:01

A utilização deste Certificado para os fins previstos em Lei esta condicionada a verificação de autenticidade no site da Caixa:
www.caixa.gov.br



BH CONSTRUÇÃO E PAVIMENTAÇÃO
CNPJ: 31.111.264/0001-46
END. RUA PARANÁ Nº1427 CEP: 76890-000 JARU-RO
FONE: (69) 9.99202-8150 / (69) 9.9215-8053
E-MAIL: josias_bh_representacoes@hotmail.com



CONSTRUÇÕES E
PAVIMENTAÇÕES

BH EMPRENDIMENTOS E REPRESENTAÇÕES

CNPJ:31.111.264/0001-46

ENDEREÇO: RUA PARANÁ, Nº 1427, BAIRRO: JARDIM ESPERANÇA
JARU-RO

DIARIO DE OBRAS

OBRA: PAVIMENTAÇÃO EM PEDRA POLIÉDRICA	CIDADE: RONDOLÂNDIA-MT
ENDEREÇO: DOM BOSCO RONDOLÂNDIA (MT)	Data da Medição 31/05/2021
Contrato: 007/2020	Processo 041/2020
RESPONSÁVEL PELA EXECUÇÃO: Cristiana Rodrigues da Silva (CAU:A117936-5)	

DATA	ATIVIDADES REALIZADAS
13/12/20	- Sem atividade.
14/12/20	- Rejunto, Acentamento de pedra.
15/12/20	- Rejunto, Acentamento de pedra.
16/12/20	- Rejunto, Acentamento de pedra.
17/12/20	- Rejunto, Acentamento de pedra.
18/12/20	- Rejunto, Acentamento, Recalçamento de material
19/12/20	- 10m de Areia grossa, Cochão.
20/12/20	- Sem atividade.
21/12/20	- Acentamento, compactação e placa verticalizadora
22/12/20	- Acentamento, compactação e placa verticalizadora
23/12/20	- Acentamento, rejunto
24/12/20	- Sem atividade.
25/12/20	- Sem atividade.
26/12/20	- Sem atividade.
27/12/20	- 4 Nagem de areia grossa, triagem de pedra.
28/12/20	- Cochão, Acentamento.
29/12/20	- Cochão, Acentamento.
30/12/20	- Cochão, Acentamento.
31/12/20	- Cochão, Acentamento.
01/01/21	- Sem atividade.
02/01/21	- Sem atividade.
03/01/21	- Sem atividade.
04/01/21	- Acentamento, Rejunto
05/01/21	- Acentamento, Rejunto
06/01/21	- Acentamento, Rejunto
07/01/21	- Acentamento, Rejunto

Cristiana Rodrigues da Silva
Arquiteta e Urbanista
CAU Nº 4117936-5

Assinatura da Fiscalização:

Janete Moreira Lopes
Responsável Técnica
Engenheira Civil CREA: 9742D/RO
Visto-MT: 2016035428
Decreto: nº 036/CAB/PMR/2021

Assinatura da Responsável pela Execução:



CONSTRUÇÕES E PAVIMENTAÇÕES

BH EMPREENDIMENTOS E REPRESENTAÇÕES

CNPJ:31.111.264/0001-46

ENDEREÇO: RUA PARANÁ, N° 1427, BAIRRO: JARDIM ESPERANÇA
JARU-RO

DIARIO DE OBRAS

OBRA: PAVIMENTAÇÃO EM PEDRA POLIÉDRICA	CIDADE: RONDOLÂNDIA-MT
ENDEREÇO: DOM BOSCO RONDOLÂNDIA (MT)	Data da Medição 31/05/2021
Contrato: 007/2020	Processo 041/2020
RESPONSÁVEL PELA EXECUÇÃO: Cristiana Rodrigues da Silva (CAU:A117936-5)	

DATA	ATIVIDADES REALIZADAS
08/01/21	- Acentamento, Repunte, 2 viagens de pedra
09/01/21	- Acentamento, Repunte, 4 viagens de areia grossa
10/01/21	- Sem atividade
11/01/21	- Moq. vibratória, repunte, atorno meio fio.
12/01/21	- Compactação, atorno
13/01/21	- Compactação atorno
14/01/21	- Colchão, Acentamento
15/01/21	- Colchão, Acentamento
16/01/21	- Colchão, Acentamento
17/01/21	- Sem atividade
18/01/21	- Compactação, repunte
19/01/21	- Compactação, repunte
20/01/21	- Compactação, repunte
21/01/21	- Repunte, Acentamento
22/01/21	- Acentamento, extração de pedra
23/01/21	- Acentamento
24/01/21	Sem atividade
25/01/21	Sem atividade no local da obra, extração de pedra
26/01/21	Sem atividade no local da obra, extração de pedra
27/01/21	Sem atividade no local da obra, extração de pedra
28/01/21	Sem atividade no local da obra, extração de pedra
29/01/21	Sem atividade no local da obra, extração de pedra
30/01/21	Sem atividade no local da obra, extração de pedra
31/01/21	Sem atividade
01/02/21	- Fabricação de meio fio, extração de pedra
02/02/21	- Fabricação de meio fio, extração de pedra

Cristiana Rodrigues da Silva
Arquiteta e Urbanista
CAU N° 4117936-5

Assinatura da Fiscalização:

Janete Moreira Lopes
Responsável Técnica
Engenheira Civil CREA: 9742D/RO
Visto-MT: 2019035428
Decreto: nº 046/GAB/PMR/2021

Assinatura da Responsável pela Execução:



CONSTRUÇÕES E PAVIMENTAÇÕES

CONSTRUÇÃO E PAVIMENTAÇÃO

BH EMPREENDIMENTOS E REPRESENTAÇÕES

CNPJ:31.111.264/0001-46

ENDEREÇO: RUA PARANÁ, N° 1427, BAIRRO: JARDIM ESPERANÇA
JARU-RO

DIARIO DE OBRAS

OBRA: PAVIMENTAÇÃO EM PEDRA POLIÉDRICA	CIDADE: RONDOLÂNDIA-MT
ENDEREÇO: DOM BOSCO RONDOLÂNDIA (MT)	Data da Medição 31/05/2021
Contrato: 007/2020	Processo 041/2020
RESPONSÁVEL PELA EXECUÇÃO: Cristiana Rodrigues da Silva (CAU:A117936-5)	

DATA	ATIVIDADES REALIZADAS
03/02/21	Fabricação de meio fio, Viagem de marmita, Extração de pedra
04/02/21	Fabricação de meio fio, com areia fina, Extração de pedra
05/02/21	Fabricação de meio fio, Extração de pedra
06/02/21	Fabricação de meio fio, Extração de pedra
07/02/21	Sem atividade
08/02/21	Fabricação de meio fio, Extração de pedra
09/02/21	Fabricação de meio fio, Extração de pedra
10/02/21	Fabricação de meio fio, Extração de pedra
11/02/21	Fabricação de meio fio, Extração de pedra
12/02/21	Sem atividade
13/02/21	Sem atividade
14/02/21	Sem atividade
15/02/21	Sem atividade
16/02/21	Sem atividade
17/02/21	Sem atividade
18/02/21	Fab. meio fio, Extração de pedra, 2 viagens 10m areia
19/02/21	Fab. meio fio, Extração de pedra, com de areia p. rejunite
20/02/21	Fab. meio fio, Extração de pedra
21/02/21	Sem atividade
22/02/21	Fab. Meio fio, Acionamento de meio fio, Extração na pedreira
23/02/21	Fab. meio fio, Acionamento meio fio, Extração de pedra
24/02/21	Fab. meio fio, rejunite, Extração de pedra
25/02/21	Fab. meio fio, rejunite, Extração de pedra
26/02/21	Fabricação meio fio, rejunite, Extração de pedra
27/02/21	Fab. meio fio, Extração de pedra
28/02/21	Sem atividade

Cristiana Rodrigues da Silva
Arquiteta e Urbanista
CAU N° A117936-5

Assinatura da Fiscalização:

Janete Moreira Lopes
Responsável Técnica
Engenheira Civil CREA: 9742D/RO
Visto-MT: 2019035428
Decreto: n° 046/GAB/PMR/2021

Assinatura da Responsável pela Execução:



CONSTRUÇÕES E PAVIMENTAÇÕES

BH EMPREENDIMENTOS E REPRESENTAÇÕES

CNPJ:31.111.264/0001-46

ENDEREÇO: RUA PARANÁ, N° 1427, BAIRRO: JARDIM ESPERANÇA

JARU-RO

DIARIO DE OBRAS

OBRA: PAVIMENTAÇÃO EM PEDRA POLIÉDRICA	CIDADE: RONDOLÂNDIA-MT
ENDEREÇO: DOM BOSCO RONDOLÂNDIA (MT)	Data da Medição 31/05/2021
Contrato: 007/2020	Processo 041/2020
RESPONSÁVEL PELA EXECUÇÃO: Cristiana Rodrigues da Silva (CAU:A117936-5)	

DATA	ATIVIDADES REALIZADAS
01/03/21	Sem atividade no local da obra.
02/03/21	Sem atividade na obra, Extração.
03/03/21	Sem atividade no dia, Extração
04/03/21	Sem atividade no local da obra, Extração de pedras
05/03/21	Sem atividade no dia, Extração de pedras
06/03/21	Sem atividade na obra, Extração de pedras
07/03/21	Sem atividade
08/03/21	Sem atividade no local da obra, Extração de pedras
09/03/21	- Retorno das atividades da prefeitura.
10/03/21	Rejunte, fôrtil, meio fio, Calçada de areia, com areia grossa
11/03/21	Rejunte, fôrtil, meio fio, Calçada de areia, Extração
12/03/21	Rejunte, fôrtil, meio fio, calçada de areia, Extração
13/03/21	Rejunte, fôrtil, meio fio, Calçada de areia, Extração
14/03/21	Sem atividade
15/03/21	Fôrtil, meio fio, acantamento, extração de pedras
16/03/21	Fôrtil, meio fio, acantamento, extração de pedras
17/03/21	Fôrtil, meio fio, acantamento, extração de pedras
18/03/21	Fôrtil, meio fio, acantamento, Extração de pedras
19/03/21	Fôrtil, meio fio, acantamento, Extração de pedras
20/03/21	Fôrtil, meio fio, acantamento, Extração
21/03/21	Sem atividade
22/03/21	Rejunte, fôrtil, meio fio, calçada de areia, Extração
23/03/21	Rejunte, fôrtil, meio fio, Calçada de areia, Extração
24/03/21	Rejunte, acantamento, Calçada, Extração
25/03/21	Rejunte, acantamento, calçada, Extração
26/03/21	Rejunte, fôrtil, meio fio, acantamento

Cristiana Rodrigues da Silva
Arquiteta e Urbanista
CAU N° 4117936-5

Assinatura da Fiscalização:

Janete Moreira Lopes
Responsável Técnica
Engenheira Civil CREA: 87420/RO
Visto-MT: 2018035428
Processo: n° 041/GAB/PMR/2021

Assinatura da Responsável pela Execução:



CONSTRUÇÕES E PAVIMENTAÇÕES

Para um ambiente diferente

BH EMPREENDIMENTOS E REPRESENTAÇÕES

CNPJ:31.111.264/0001-46

ENDEREÇO: RUA PARANÁ, N° 1427, BAIRRO: JARDIM ESPERANÇA
JARU-RO

DIARIO DE OBRAS

OBRA: PAVIMENTAÇÃO EM PEDRA POLIÉDRICA	CIDADE: RONDOLÂNDIA-MT
ENDEREÇO. DOM BOSCO RONDOLÂNDIA (MT)	Data da Medição 31/05/2021
Contrato: 007/2020	Processo 041/2020
RESPONSÁVEL PELA EXECUÇÃO: Cristiana Rodrigues da Silva (CAU:A117936-5)	

DATA	ATIVIDADES REALIZADAS
27/03/21	Fabricação meio fio, acantamento, extração de pedras.
28/03/21	Sem atividade
29/03/21	Fabr. meio fio, acantamento, compact. 20m de areia g.
30/03/21	Construção da ponte, compact. rejunte, calçada
31/03/21	Conclusão da ponte, rejunte, compact. 10m de areia f.
01/04/21	Sem atividade
02/04/21	Sem atividade na obra, viagem de pedra
03/04/21	Viagem de pedra, extração, compact., rejunte
04/04/21	Sem atividade na obra, viagem de pedra
05/04/21	Acantamento, compact. 10m de areia, extração de pedras
06/04/21	Acantamento, compact., extração
07/04/21	Viagem de pedra, acantamento, compact. extração de p.
08/04/21	10m de areia g., 10m de areia f., retirada de pedras
09/04/21	Acantamento, compact. Viagem de pedra.
10/04/21	Acantamento, compact., extração. 10m de areia g.
11/04/21	Sem atividade
12/04/21	Acantamento, rejunte, Acantamento m. fio
13/04/21	10m areia g., Viagem de pedra, Acantamento m. fio
14/04/21	Acantamento, compact., Viagem de p. Acant. m. fio.
15/04/21	Rejunte, acantamento, Viagem de pedra.

Cristiana Rodrigues da Silva
Arquiteta e Urbanista
CAU N° 4117936-5

Assinatura da Fiscalização:

Janete Moreira Lopes
Responsável Técnica
Engenheira Civil CREA: 8742D/RO
Visto-MT: 2019035428
Decreto: nº 046/GAB/PMR/2021

Assinatura da Responsável pela Execução:



BH CONSTRUÇÃO E PAVIMENTAÇÃO
CNPJ: 31.111.264/0001-46
END. RUA PARANÁ Nº1427 CEP: 76890-000 JARU-RO
FONE: (69) 9.99202-8150 / (69) 9.9215-8053
E-MAIL: josias_bh_representacoes@hotmail.com

Obra: Pavimentação em Pedra Poliédrica
Local: Av. Dom Bosco / Rondôlandia - MT

Relatorio Fotgrafico.

13/12/2020 a 15/04/2021.





BH CONSTRUÇÃO E PAVIMENTAÇÃO
CNPJ: 31.111.264/0001-46
END. RUA PARANÁ Nº1427 CEP: 76890-000 JARU-RO
FONE: (69) 9.99202-8150 / (69) 9.9215-8053
E-MAIL: josias_bh_representacoes@hotmail.com





CONSTRUÇÕES E
PAVIMENTAÇÕES



BH CONSTRUÇÃO E PAVIMENTAÇÃO
CNPJ: 31.111.264/0001-46
END. RUA PARANÁ Nº1427 CEP: 76890-000 JARU-RO
FONE: (69) 9.99202-8150 / (69) 9.9215-8053
E-MAIL: josias_bh_representacoes@hotmail.com









**CONSTRUÇÕES E
PAVIMENTAÇÕES**



BH CONSTRUÇÃO E PAVIMENTAÇÃO
CNPJ: 31.111.264/0001-46
END. RUA PARANÁ Nº1427 CEP: 76890-000 JARU-RO
FONE: (69) 9.99202-8150 / (69) 9.9215-8053
E-MAIL: josias_bh_representacoes@hotmail.com











**CONSTRUÇÕES E
PAVIMENTAÇÕES**



BH CONSTRUÇÃO E PAVIMENTAÇÃO
CNPJ: 31.111.264/0001-46
END. RUA PARANÁ Nº1427 CEP: 76890-000 JARU-RO
FONE: (69) 9.99202-8150 / (69) 9.9215-8053
E-MAIL: josias_bh_representacoes@hotmail.com





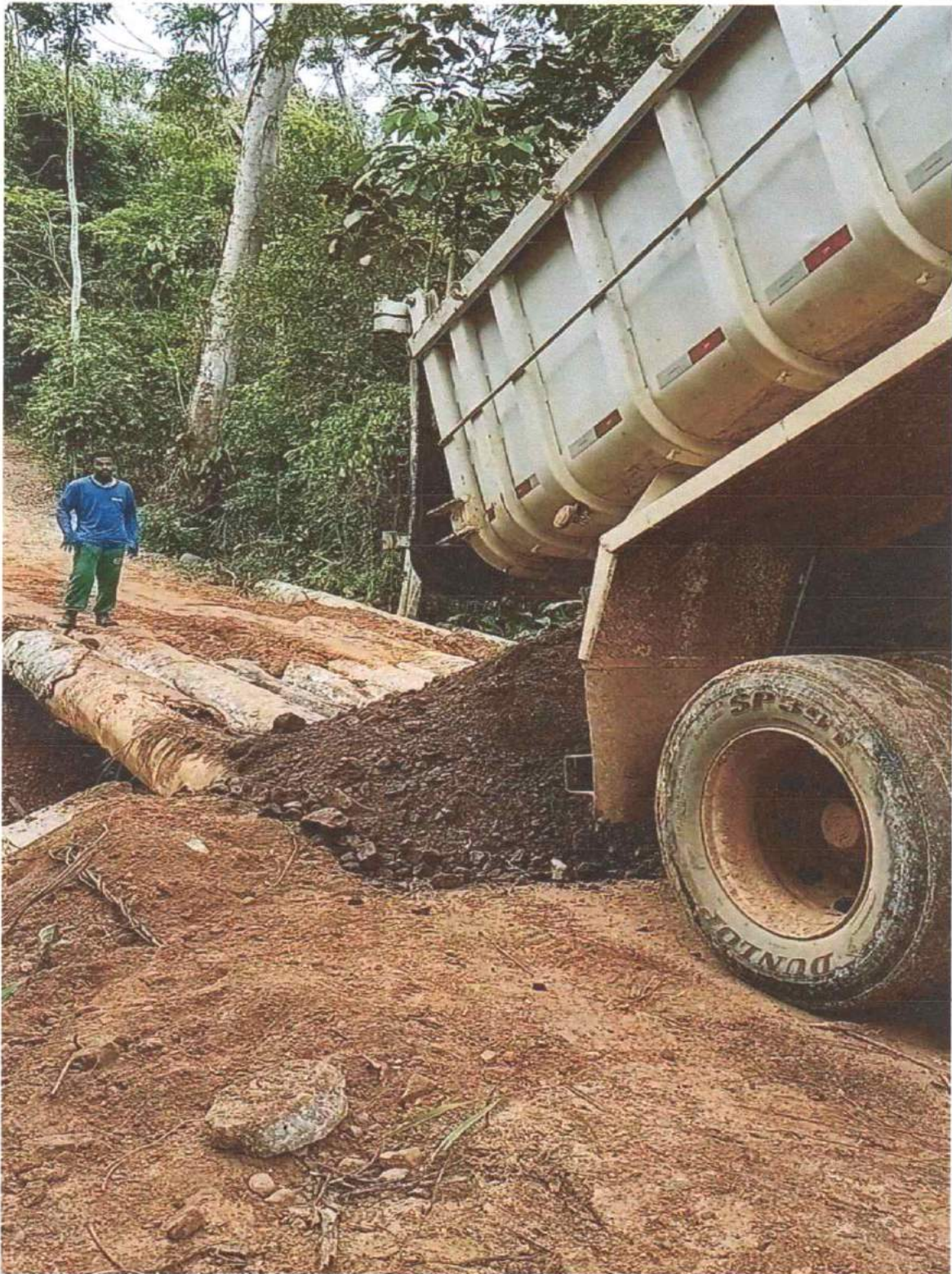





CONSTRUÇÕES E
PAVIMENTAÇÕES

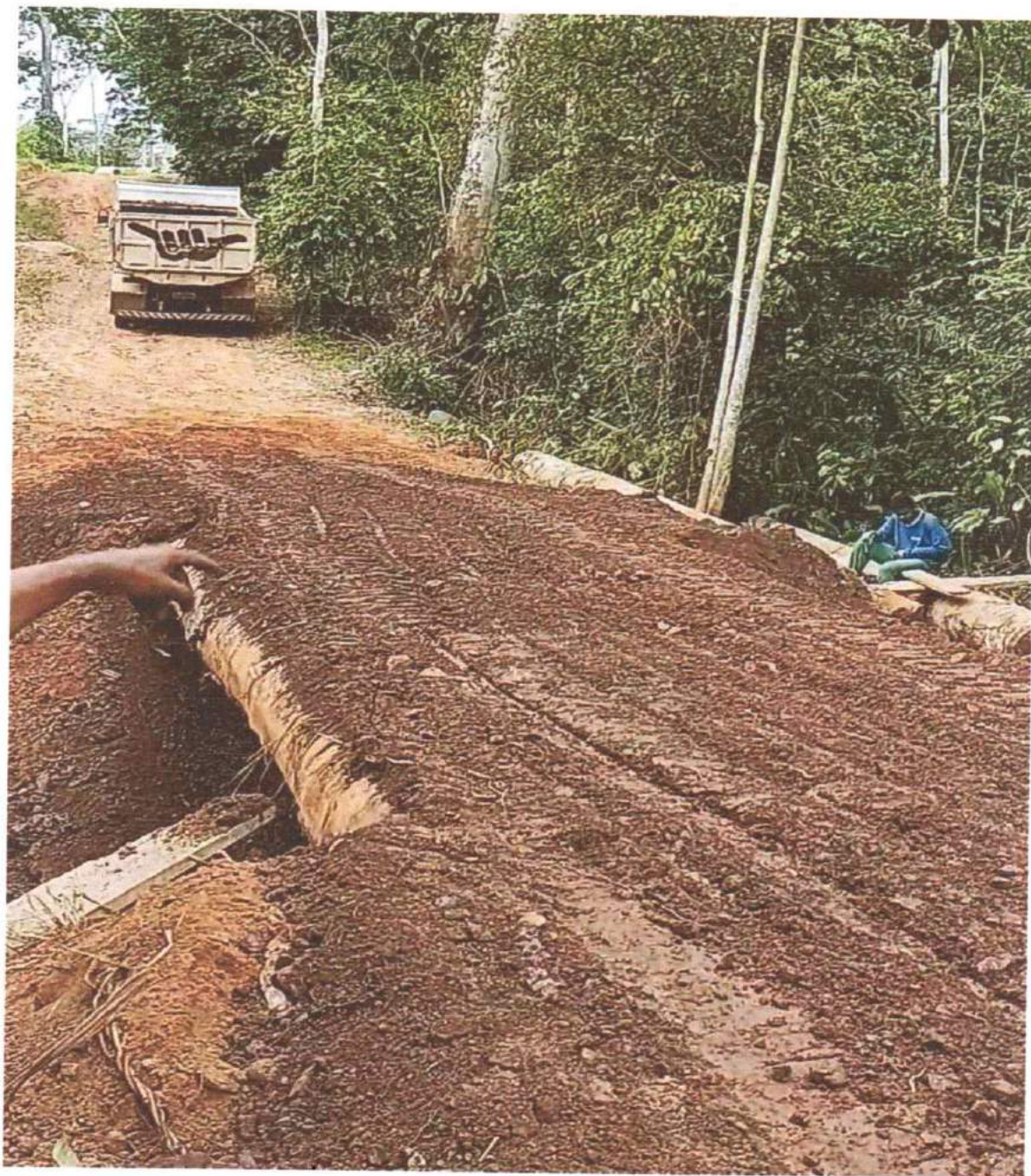

BH CONSTRUÇÃO E PAVIMENTAÇÃO
CNPJ: 31.111.264/0001-46
END. RUA PARANÁ Nº1427 CEP: 76890-000 JARU-RO
FONE: (69) 9.99202-8150 / (69) 9.9215-8053
E-MAIL: josias_bh_representacoes@hotmail.com





CONSTRUÇÕES E
PAVIMENTAÇÕES



BH CONSTRUÇÃO E PAVIMENTAÇÃO
CNPJ: 31.111.264/0001-46
END. RUA PARANÁ Nº1427 CEP: 76890-000 JARU-RO
FONE: (69) 9.99202-8150 / (69) 9.9215-8053
E-MAIL: josias_bh_representacoes@hotmail.com











CONSTRUÇÕES E
PAVIMENTAÇÕES

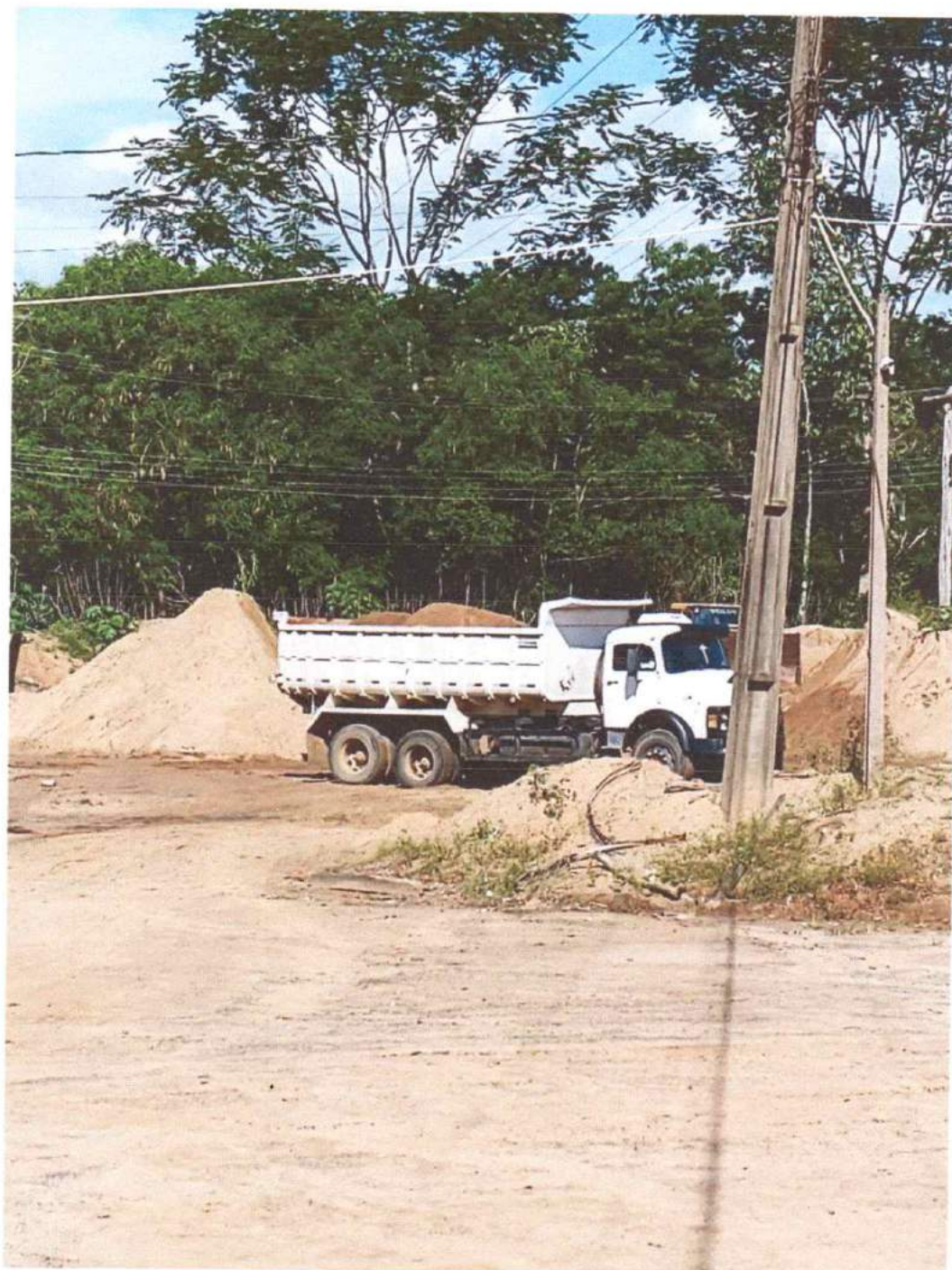

BH CONSTRUÇÃO E PAVIMENTAÇÃO
CNPJ: 31.111.264/0001-46
END. RUA PARANÁ Nº1427 CEP: 76890-000 JARU-RO
FONE: (69) 9.99202-8150 / (69) 9.9215-8053
E-MAIL: josias_bh_representacoes@hotmail.com

