



VOLUME 1/1

Obra:

CONSTRUÇÃO DE PRAÇA DE ESPORTES E LAZER

2024

Local:

RUA PADRE EZEQUIEL RAMIN E RUA MANOEL DE OLIVEIRA
GUEDES ENTRE AV ANDRE MAGGI E AV JOANA ALVES DE
OLIVEIRA

Cidade:

RONDOLÂNDIA / MT

Anexos:

- **LICENCIAMENTO AMBIENTAL**

Responsável Técnico:

Janete Moreira Lopes
Responsável Técnica
Engenheira Civil CREA: 9742D/RO

D
O
C
U
M
E
N
T
O
S



GOVERNO DO ESTADO DE MATO GROSSO
 Secretaria de Estado do Meio Ambiente – SEMA/MT
 Rua C, esquina com a Rua F – Centro Político Administrativo, Cuiabá/MT
 CEP: 78.050-970 – Fone: (65) 3613-7200 – www.sema.mt.gov.br

Para uso da SEMA/MT:

REQUERIMENTO PADRÃO

1 – OBJETIVO DO PEDIDO

Licença Ambiental Única – LAU	<input type="checkbox"/>	Autorização de Desmatamento	<input type="checkbox"/>	Declaração	<input type="checkbox"/>
Licença Prévia – LP	<input type="checkbox"/>	TARL / TRARL – Averbação de RL	<input type="checkbox"/>	Vistoria/ Parecer Técnico	<input type="checkbox"/>
Licença de Instalação – LI	<input type="checkbox"/>	TCRL – Compensação de RL	<input type="checkbox"/>	Laudo Técnico	<input type="checkbox"/>
Licença de Operação – LO	<input type="checkbox"/>	TRMFM ou TCMFM – Termo/Manejo	<input type="checkbox"/>	Relatório Técnico	<input type="checkbox"/>
Autorização de Exploração Florestal	<input type="checkbox"/>	TAC – PRAD /APPD/ARLD	<input type="checkbox"/>	Renovação: _____	<input type="checkbox"/>
Autorização p/ Reforma e Limp. Pasto	<input type="checkbox"/>	Cadastro: _____	<input type="checkbox"/>	Registro: _____	<input type="checkbox"/>
Autorização p/ Queimada Controlada	<input type="checkbox"/>	Juntada ao Processo nº. _____	<input type="checkbox"/>	Outros: LICENÇA AMBIENTAL IMPLICADA (LAS)	<input checked="" type="checkbox"/>

2 – IDENTIFICAÇÃO DO EMPREENDIMENTO/PROPRIEDADE

Nome ou Razão Social / Nome da Propriedade: Prefeitura Municipal de Rondolândia		CNPJ do Empreendimento: 04.221.486/0001-49	
Endereço: Avenida Principal	Número: 554	Complemento:	
Bairro: Centro	CEP: 78.338-000	Município/UF: Rondolândia/MT	Fone: (66) 3542-1177

3 – IDENTIFICAÇÃO DOS RESPONSÁVEIS PELO EMPREENDIMENTO / PROPRIETÁRIO (s)

Nome ou Razão Social: José Guedes de Souza	CPF / CNPJ: 142.993.052-72
Função / Cargo: Prefeito Municipal	RG / Inscrição Estadual: 166093 SSP/RO
Nome ou Razão Social:	CPF / CNPJ:
Função / Cargo:	RG / Inscrição Estadual:
Nome ou Razão Social:	CPF / CNPJ:
Função / Cargo:	RG / Inscrição Estadual:

4 – CONTATOS E CORRESPONDÊNCIA

Endereço: AMM (Associação Mato-Grossense dos Municípios)	Número: 3920	Complemento:
Bairro: CPA - Av. Rubens de Mendonça	CEP: 78.050-902	Município/UF: Cuiabá/MT
Telefone Residencial: (65)2123-1222	Telefone Comercial:	FAX:

5 – DADOS DO EMPREENDIMENTO

Atividade Principal: Implantação de praça de esporte e Lazer.		Atividade Licenciada ou a licenciar: A LICENCIAR	
Coordenadas Geográficas: Lat: 10°50'36.52"S	Long: 61°27'32.25"O	Investimento total (em R\$ e UPF/MT): R\$: _____	UPF/MT: _____
Área construída (m²):	Área a construir m²:	Área da propriedade m²:	Área a ser desmatada (hectares):
Área Desmatada (hectares):	Número de funcionários existentes:	Número de funcionários:	
Corpo Receptor:	Bacia e Sub-bacia:	Tipo Captação de Água <input type="checkbox"/> Derivação Superficial <input type="checkbox"/> Subterrânea <input checked="" type="checkbox"/> Rede Pública	

6 – IDENTIFICAÇÃO DO RESPONSÁVEL TÉCNICO:

Nome:

Daieli Santana Dias

Nº. Do CPF:

029.019.491-18

Nº. Do Registro no CREA:

038893

Nº. Do Credenciamento /SEMA-MT:

4940

Endereço:

Rua dos Perdigões

Complemento:

Quadra: 25

Bairro:

Hélio Ponce de Arruda

Número:

19

Município/UF:

Várzea Grande/MT

CEP:

78.118-645

Telefone Comercial

(65) 2123-1222

Telefone

(65) 9.9922 3442

FAX:

E-mail:

comercial.daielidiasengenharia@gmail.com

WEB SITE:

7 – DESCRIÇÃO DA (S) ATIVIDADE (S)

Solicitação de Licenciamento Ambiental, na modalidade de Licença Ambiental Simplificada (LAS), Licença de Instalação (LI) para Obra de implantação de praça de esporte e Lazer, localizada na Rua Padre Ezequiel Ramim e Rua Manuel de Oliveira entre a Avenida André Maggi e Avenida Joana Alves, Quadra 33, Bairro Centro, Perímetro urbano do Município de Rondolândia/MT.

Área do terreno: 15.811,10 m²

Área a ser construída: 2.962,48 m²

OBS: De acordo com o Decreto nº 1.268 de 25 de janeiro de 2022 – esse processo se enquadraria na modalidade LAC, em Obras de Instalação ou substituição de bueiros tubulares e celulares. Tendo em vista que as áreas estão localizadas dentro da área de Amortecimento da terra Indígena Santana, e dentro da área de Conservação A.P.A das Cabeceiras do Rio Cuiabá este processo seguirá o rito da Licença ambiental simplificada LAS.

8 - DECLARAÇÃO

Declaro para os devidos fins que:

- Venho requerer à Secretaria de Estado do Meio Ambiente – SEMA / MT o(s) Respectivo(s) documento(s) relacionados no item 1 desse requerimento, de acordo com estabelecido no regulamento;
- O desenvolvimento das atividades relacionadas no(s) Projeto(s) Básico(s) Ambiental (s) realizar-se-ão de acordo com os dados descritos nos mesmos;
- Concordo integralmente com o teor do Projeto de Controle Ambiental proposto;
- Estou ciente e concordo com o custo global e estimado para o sistema, com o cronograma físico financeiro proposto;
- O requerente nesta oportunidade assume a responsabilidade, para efeitos jurídicos, sobre a veracidade das informações prestadas, sob as penas da Lei.

Cuiabá, 01 de março de 2024.

Prefeitura Municipal de Rondolândia

Assinatura do Representante Legal
Apresentar procuração quando for o caso.
Reconhecer firma.



VOLUME 1/1

Obra:

CONSTRUÇÃO DE PRAÇA DE ESPORTES E LAZER

2024

Local:

RUA PADRE EZEQUIEL RAMIN E RUA MANOEL DE OLIVEIRA
GUEDES ENTRE AV ANDRE MAGGI E AV JOANA ALVES DE
OLIVEIRA

Cidade:

RONDOLÂNDIA / MT

Anexos:

- RELATÓRIO FOTOGRÁFICO

Responsável Técnico:

Janete Moreira Lopes
Responsável Técnica
Engenheira Civil CREA: 9742D/RO

DOCUMENTOS



RELATÓRIO FOTOGRÁFICO





GOVERNO DO ESTADO DE MATO GROSSO
Prefeitura de Rondolândia





GOVERNO DO ESTADO DE MATO GROSSO
Prefeitura de Rondolândia





GOVERNO DO ESTADO DE MATO GROSSO
Prefeitura de Rondolândia



Rondolândia, 04 de março de 2024.

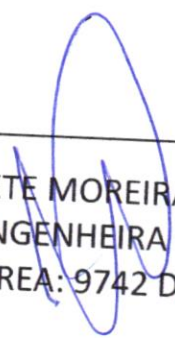

JANETE MOREIRA LOPES
ENGENHEIRA CIVIL
CREA: 9742 D/RO



VOLUME 2/2

Obra:

CONSTRUÇÃO DE PRAÇA DE ESPORTES E LAZER

2024

Local:

RUA PADRE EZEQUIEL RAMIN E RUA MANOEL DE OLIVEIRA
GUEDES ENTRE AV ANDRE MAGGI E AV JOANA ALVES DE
OLIVEIRA

Cidade:

RONDOLÂNDIA / MT

Anexos:

- PROJETOS DE ENGENHARIA

Responsável Técnico:

Janete Moreira Lopes
Responsável Técnica
Engenheira Civil CREA: 9742D/RO

DOCUMENTOS

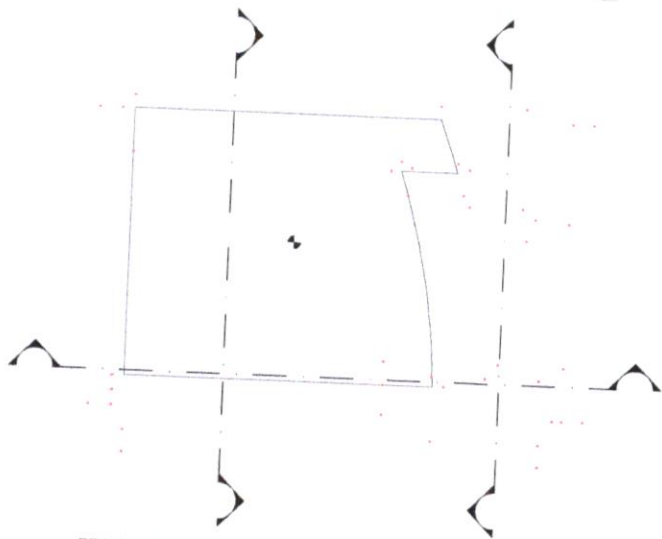

DET. CONSTRUTIVO - PALCO EM CONCRETO
ESC:1/50

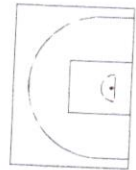

PLANTA TÉCNICA - IRRIGAÇÃO
ESC:1/250

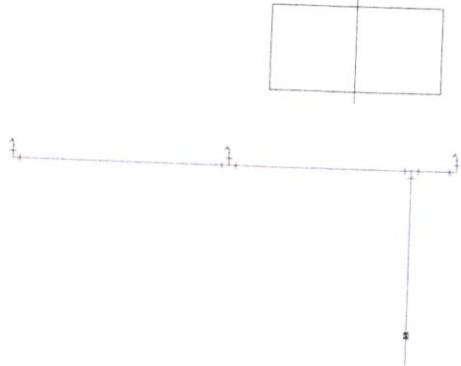

CORTE AA - PALCO EM CONCRETO
ESC:1/50

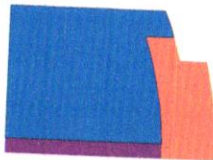

LEGENDA	EQUIPAMENTOS / AMBIENTES / PISOS	AREA (m²)
Blue square	Piso do palco	28,01 m²
Orange square	Piso da rampa	8,33 m²
Purple square	Piso da escada	3,20 m²
	Total área de piso	79,54 m²

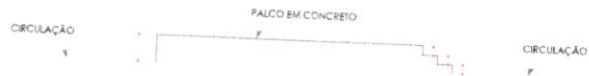

CORTE BB - PALCO EM CONCRETO
ESC:1/50

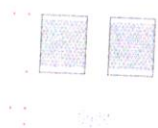

DET. LIXEIRA
ESC:1/25

TIPO DA OBRA:
PROJETADO POR:

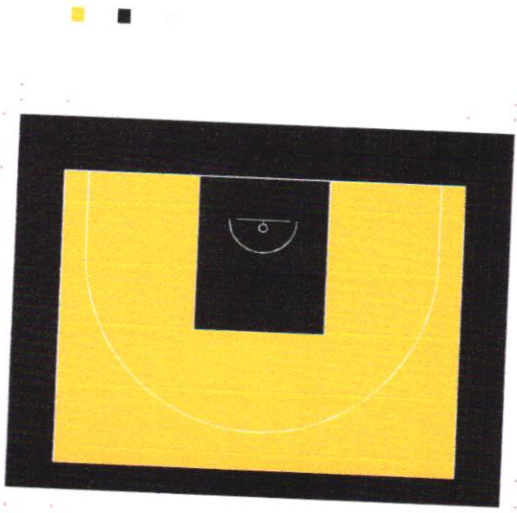

PLANTA DE LAYOUT - QUADRA DE BASQUETE STREETBALL
ESC:1/100

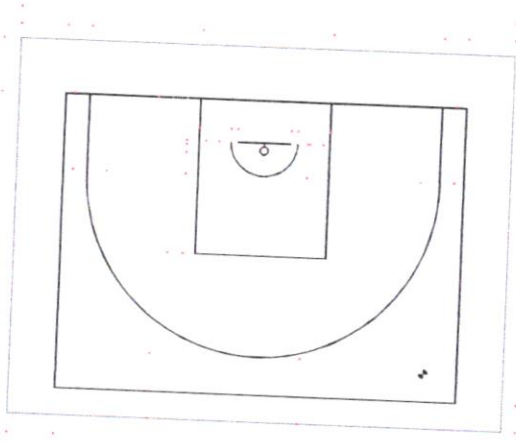

PLANTA TÉCNICA - QUADRA DE BASQUETE STREETBALL
ESC:1/100

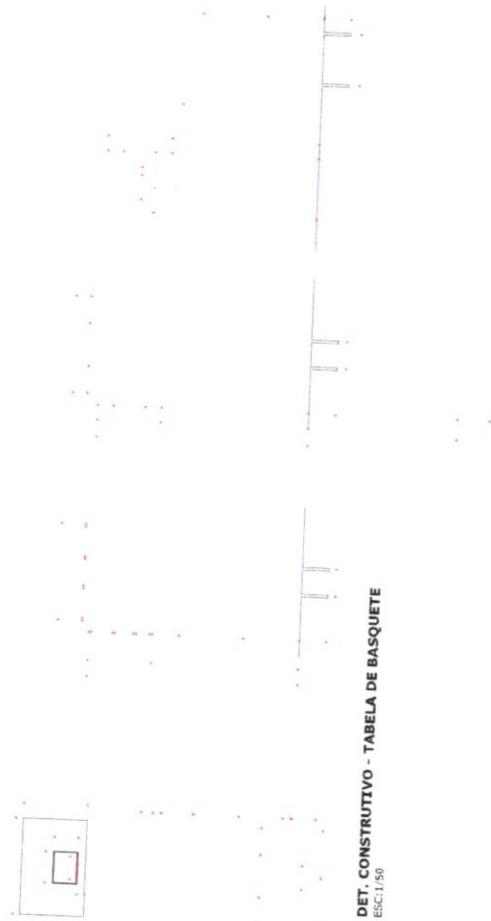

DET. CONSTRUTIVO - TABELA DE BASQUETE
ESC:1/50

TIPO DE OBRA:	
PROJETADO POR:	
PROJETADO COM:	

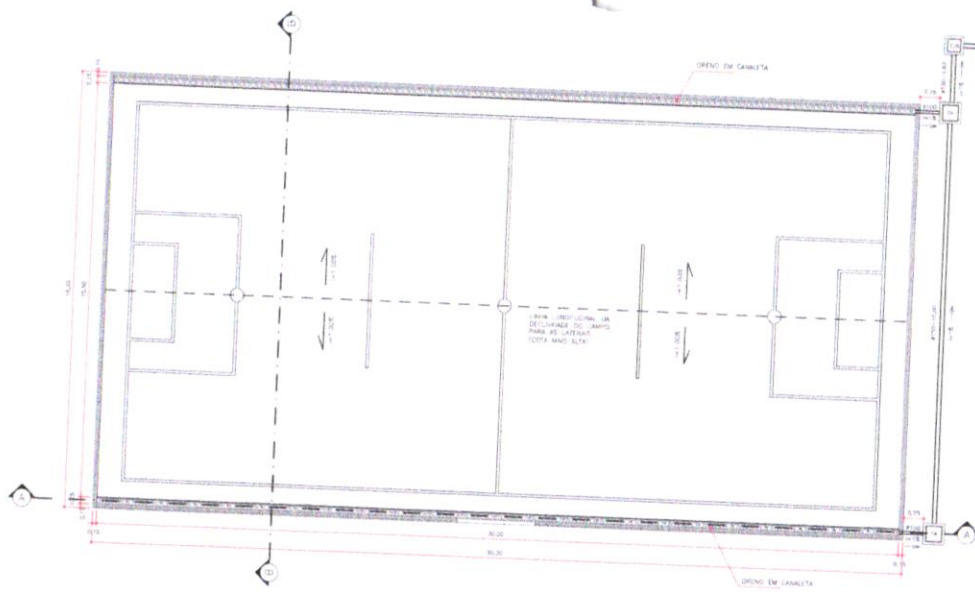

DRENAGEM - CAMPO SOCIETY GRAMA SINTÉTICA
ESC: 1/100

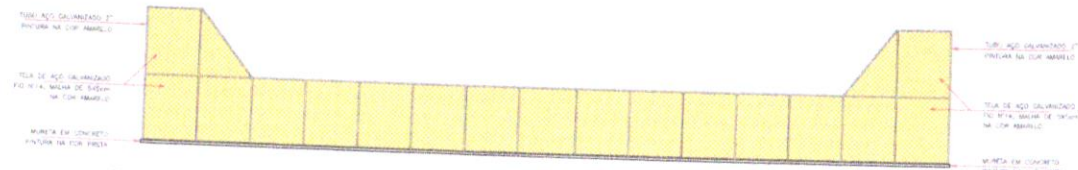

FACHADA - LATERAL ESQUERDA
ESC: 1/100

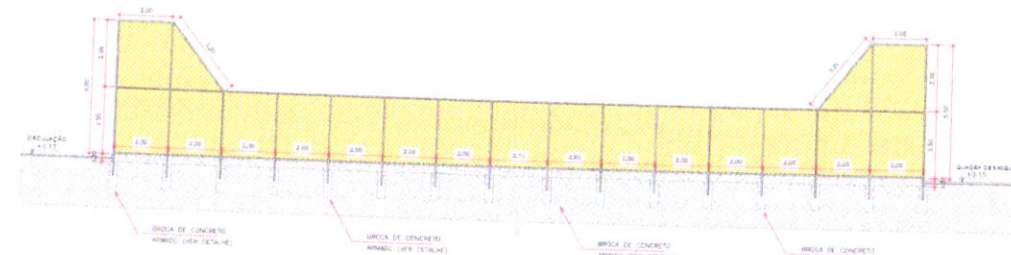

VISTA CONSTRUTIVA - LATERAL ESQUERDA
ESC: 1/100

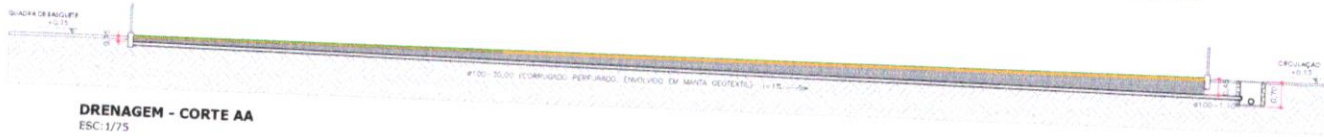

DRENAGEM - CORTE AA
ESC: 1/75

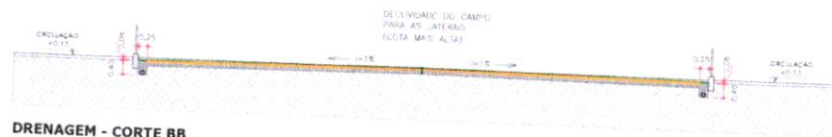

DRENAGEM - CORTE BB
ESC: 1/75

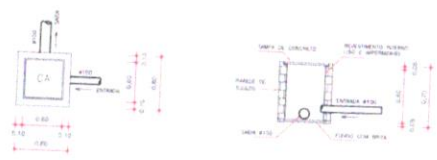

DRENAGEM - DET. CAIXA DE AREIA
ESC: 1/40

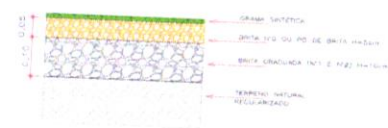

DRENAGEM - DET. COMPOSIÇÃO DO SOLO
ESC: 5/ESCALA

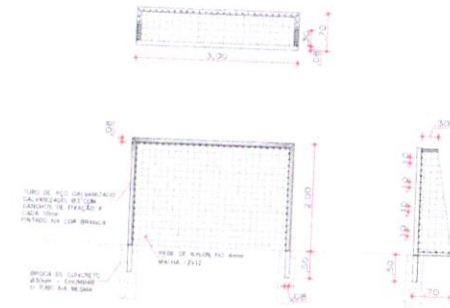

DET. TRAVE DE FUTEBOL
ESC: 1/50

DEPUTADO BETO DOIS A UM END. AV. ANDRÉ MAGGI 06 - CENTRO POLÍTICO ADMINISTRATIVO FONE (65) 3313-6382 - CUIABÁ/MT	
TÍTULO/OBRA	CONSTRUÇÃO DE PRAÇA DE ESPORTES E LAZER
PROPRIETÁRIO/DIR.	PREFEITURA MUNICIPAL DE RONDONÓLIA CNPJ: 04.221.466/0001-49
INTERESSADO	PAZ PADRE FREGUES RAMOS E WILIA MARQUES DE OLIVEIRA GUEDES JUNIOR - A AVENIDA ANTONIO MAGGI E AVENIDA JOANA RUIES
AUTOR DO PROJETO/CREA/CAU	BRUNO DOS ANJOS SANTOS ARQUITETO E URBANISTA CRAJ - 4170848-0
RESPONSÁVEL TÉCNICO/CREA/CAU	BRUNO DOS ANJOS SANTOS ARQUITETO E URBANISTA CRAJ - 4170848-0
REVISÃO/PROJETO/CREA/CAU	BRUNO DOS ANJOS SANTOS ARQUITETO E URBANISTA CRAJ - 4170848-0
DESENHO/REVISÃO	PROJETO ARQUITETÔNICO
FECHA DO PROJETO	06/09

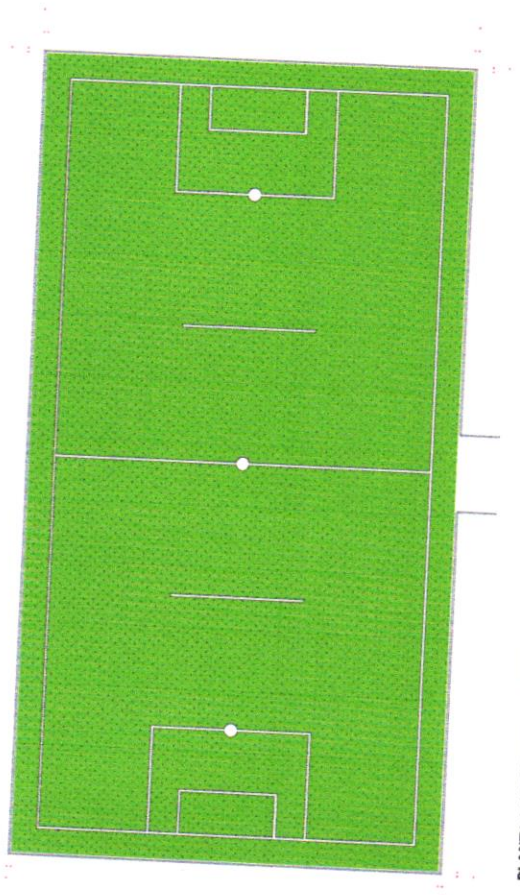

PLANTA LAYOUT - CAMPO SOCIETY GRAMA SINTÉTICA
 ESC:1/100

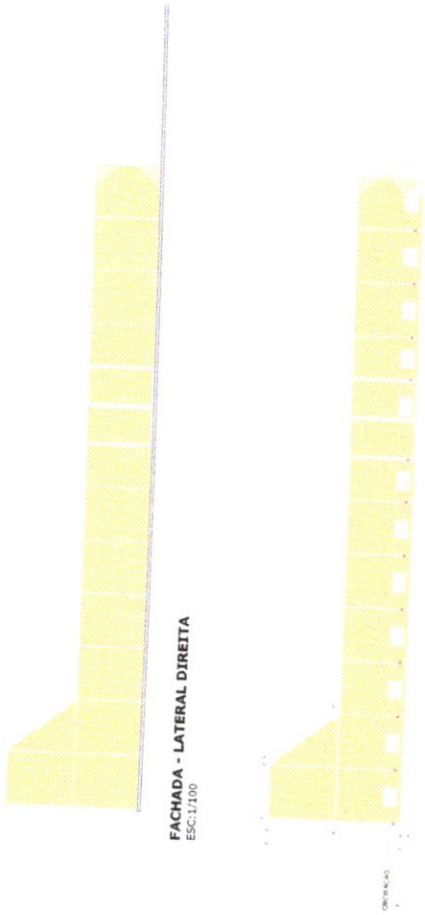

FACHADA - LATERAL DIREITA
 ESC:1/100

VISTA CONSTRUTIVA - LATERAL DIREITA
 ESC:1/100

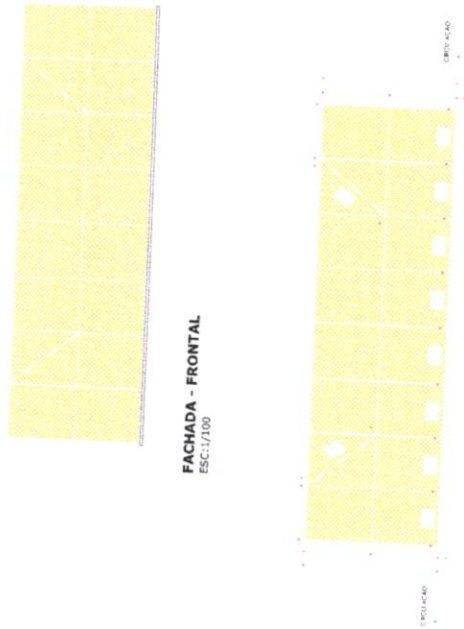
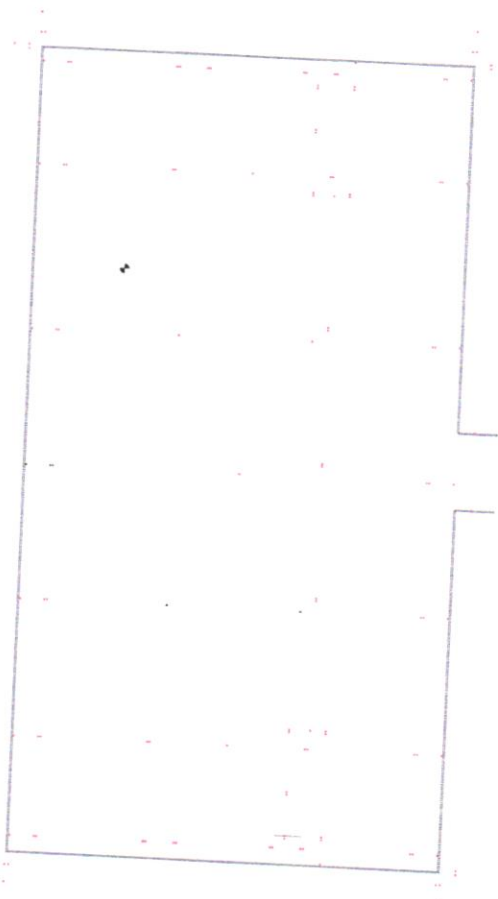

FACHADA - FRONTAL
 ESC:1/100

PROJ. ARQ.	
PROJ. ENG.	
PROJ. INT.	

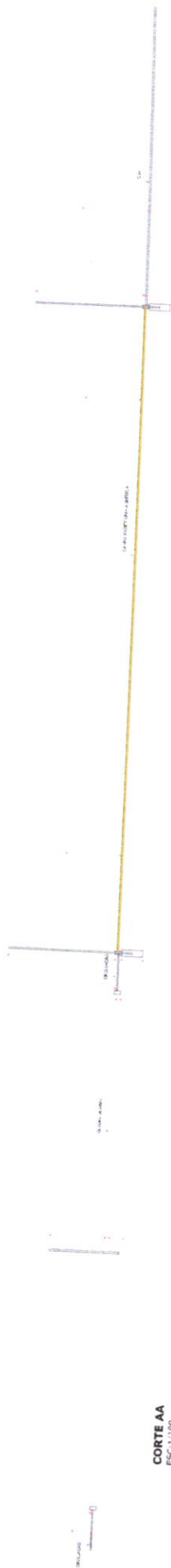

CORTE AA
ESCI:1/100

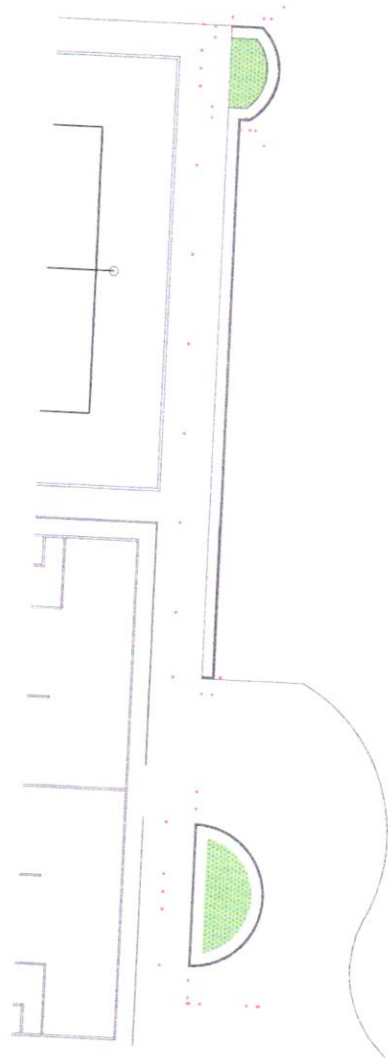

PAISAGISMO
ESCI:1/150

LEGENDA

- Plataforma média - Tipo Area - Total = 5 unidades
- Plataforma alta - Tipo Impedida - Total = 6 unidades
- Alcova Baixo - Tipo Prego de Outeiro - Total = 96 unidades semi-circulares
- Cada unidade Ocupada 30x30cm Total = 150 unidades área geométrica
- Total projeto = 246 unidades
- Grama Escurecida - Total = 12,07 m² semi-circulo
- Total = 7,12 m² área geométrica
- Total projeto = 20,19 m²
- Calçada em concreto Total = 2,04 m² semi-circulo
- Com 10cm de espessura Total = 4,08 m² área geométrica
- Total projeto = 6,08 m²

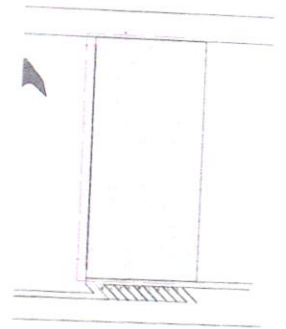

PROJ. GRÁFICA
PROJ. PAVIMENTO GRF

Coordenadas Geográficas
 10°50'36,52"S
 61°27'32,25"W



PLANTA DE IMPLANTAÇÃO
 ESC:1/150

LEGENDA	EQUIPAMENTOS / AMBIENTES / FIOS	ÁREA (m²)
	Quilômetro 24x18m	324 m²
	Chapoteado/Quilômetro 24x18m	462 m²
	Quilômetro 24x18m	252 m²
	Parque de estacionamento	327,2 m²
	Parque de estacionamento	204,36 m²
	Parque de estacionamento	220,75 m²
	Parque de estacionamento	203,98 m²
	Parque de estacionamento	72,16 m²

LEGENDA	EQUIPAMENTOS / AMBIENTES / FIOS	UNIDADE
	Bancos de madeira com encosto - 150cm de comprimento	11.000
	Lampião de iluminação	5.000
	Formas de madeira - 120x120cm	6.000
	Formas de madeira - 120x120cm	5.000
	Formas de madeira - 120x120cm	240.000
	Formas de madeira com a. 120x120cm	1.000
	Formas de madeira - 120x120cm	

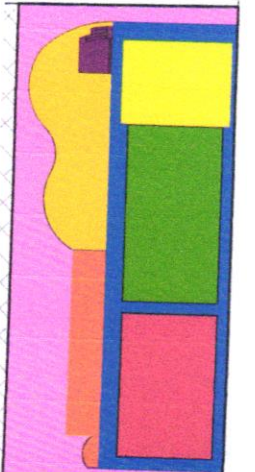

PLANTA DE SETORIZAÇÃO
 ESC:1/150

LEGENDA	EQUIPAMENTOS / AMBIENTES / FIOS	ÁREA (m²)
	Quilômetro 24x18m	324 m²
	Chapoteado/Quilômetro 24x18m	462 m²
	Quilômetro 24x18m	252 m²
	Parque de estacionamento	428,13 m²
	Parque de estacionamento	264,52 m²
	Parque de estacionamento	193,55 m²
	Parque de estacionamento	151,64 m²
	Parque de estacionamento	130,14 m²

DEPUTADO BETO DOIS A UM Rua do Arco do Rio - Centro Político Administrativo Fone: (66) 3211-5289 - CEP: 65010-100	
CONSTRUÇÃO DE PRAÇA DE ESPORTES E LAZER PREFEITURA MUNICIPAL DE RONDOLÂNDIA CEP: 65221-460/001-49	
Rua Nereu Criziano, Sudoeste, 1.º andar, 3.º andar - CEP: 65010-100 Fone: (66) 3211-5289 - CEP: 65010-100	
PROJETO ARQUITETÔNICO 02/09	
01	



ESTACION
PLANTA DE LOCAÇ
 Escala 1:500

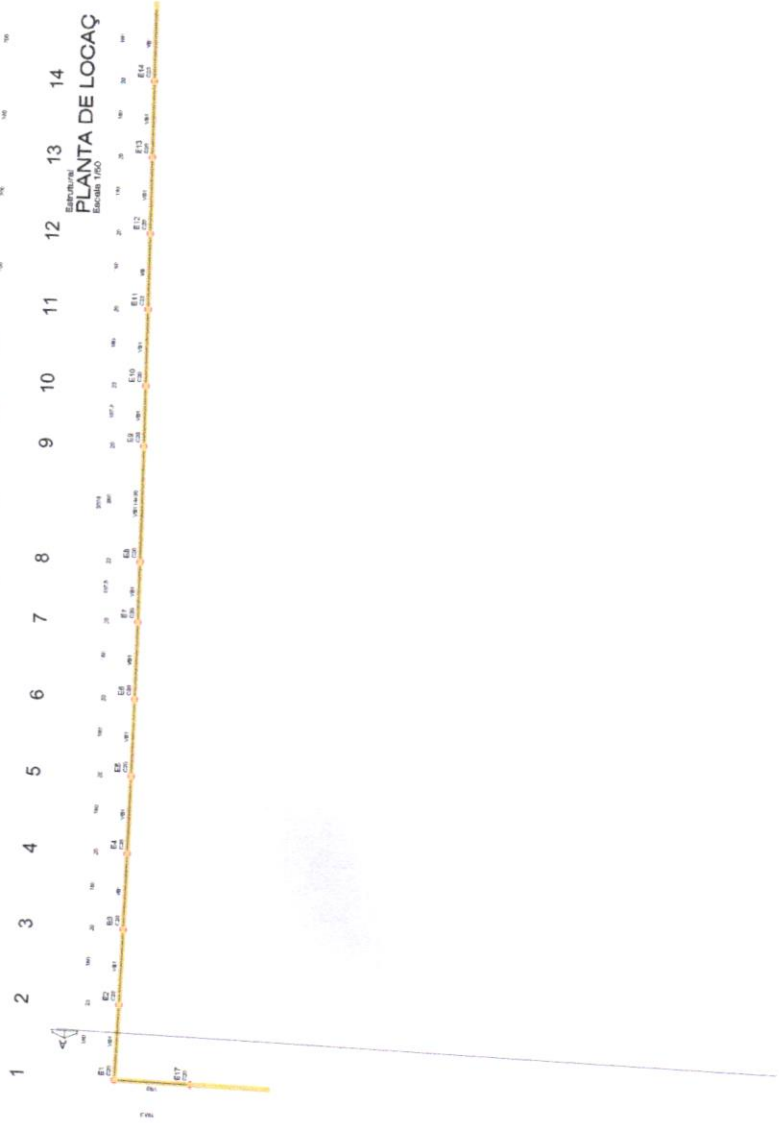



IMAGEM DE SATELITE
ESCL: 1:500



PLANTA DE SETORIZAÇÃO
ESCL: 1:500

LEGENDA

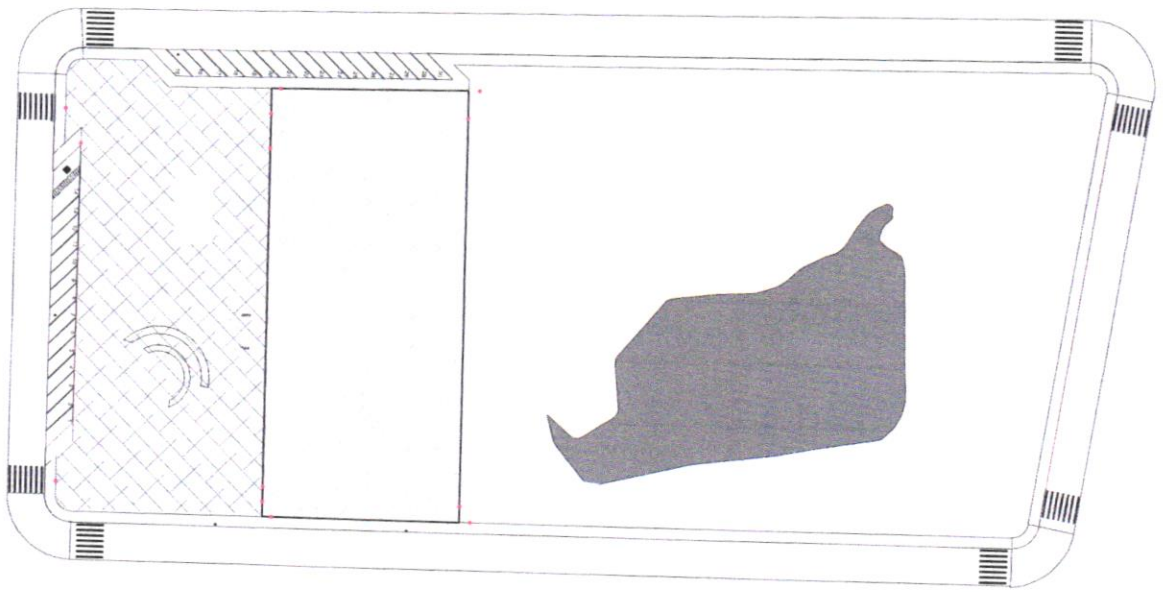
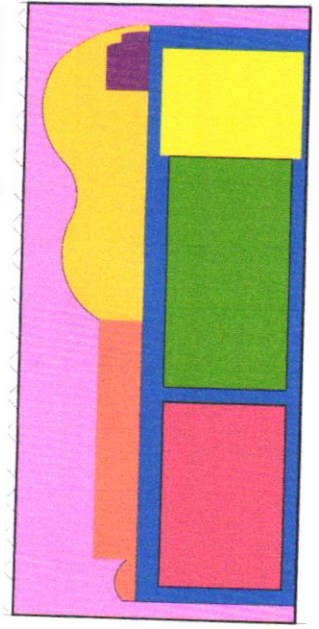
Equipamentos / Ambientes / Piscos	ÁREA (m ²)
Quilômetro de Área	396,00 m ²
Circuito de Área	463,50 m ²

PROJETO ARQUITETÔNICO	PROJETO DE ARQUITETURA
PROJETO DE SANEAMENTO	PROJETO DE SANEAMENTO
PROJETO DE INSTALAÇÃO ELÉTRICA	PROJETO DE INSTALAÇÃO ELÉTRICA
PROJETO DE INSTALAÇÃO DE ÁGUA QUENTE SANITÁRIA	PROJETO DE INSTALAÇÃO DE ÁGUA QUENTE SANITÁRIA
PROJETO DE INSTALAÇÃO DE VENTILAÇÃO MECÂNICA	PROJETO DE INSTALAÇÃO DE VENTILAÇÃO MECÂNICA
PROJETO DE INSTALAÇÃO DE SINALIZAÇÃO	PROJETO DE INSTALAÇÃO DE SINALIZAÇÃO
PROJETO DE INSTALAÇÃO DE SEGURANÇA	PROJETO DE INSTALAÇÃO DE SEGURANÇA
PROJETO DE INSTALAÇÃO DE AQUECIMENTO	PROJETO DE INSTALAÇÃO DE AQUECIMENTO
PROJETO DE INSTALAÇÃO DE RESFRIAMENTO	PROJETO DE INSTALAÇÃO DE RESFRIAMENTO
PROJETO DE INSTALAÇÃO DE ILUMINAÇÃO	PROJETO DE INSTALAÇÃO DE ILUMINAÇÃO
PROJETO DE INSTALAÇÃO DE ACOUSTICO	PROJETO DE INSTALAÇÃO DE ACOUSTICO
PROJETO DE INSTALAÇÃO DE MOBILIÁRIO	PROJETO DE INSTALAÇÃO DE MOBILIÁRIO
PROJETO DE INSTALAÇÃO DE PLANTAS	PROJETO DE INSTALAÇÃO DE PLANTAS
PROJETO DE INSTALAÇÃO DE PAINTELA	PROJETO DE INSTALAÇÃO DE PAINTELA
PROJETO DE INSTALAÇÃO DE TAPETES	PROJETO DE INSTALAÇÃO DE TAPETES
PROJETO DE INSTALAÇÃO DE VIDROS	PROJETO DE INSTALAÇÃO DE VIDROS
PROJETO DE INSTALAÇÃO DE PORTAS	PROJETO DE INSTALAÇÃO DE PORTAS
PROJETO DE INSTALAÇÃO DE JANELAS	PROJETO DE INSTALAÇÃO DE JANELAS
PROJETO DE INSTALAÇÃO DE TUBOS	PROJETO DE INSTALAÇÃO DE TUBOS
PROJETO DE INSTALAÇÃO DE CABELOS	PROJETO DE INSTALAÇÃO DE CABELOS
PROJETO DE INSTALAÇÃO DE PISOS	PROJETO DE INSTALAÇÃO DE PISOS
PROJETO DE INSTALAÇÃO DE TAVELAS	PROJETO DE INSTALAÇÃO DE TAVELAS
PROJETO DE INSTALAÇÃO DE REDES	PROJETO DE INSTALAÇÃO DE REDES
PROJETO DE INSTALAÇÃO DE SINAIS	PROJETO DE INSTALAÇÃO DE SINAIS
PROJETO DE INSTALAÇÃO DE PLACAS	PROJETO DE INSTALAÇÃO DE PLACAS
PROJETO DE INSTALAÇÃO DE LETREIROS	PROJETO DE INSTALAÇÃO DE LETREIROS
PROJETO DE INSTALAÇÃO DE QUADROS	PROJETO DE INSTALAÇÃO DE QUADROS
PROJETO DE INSTALAÇÃO DE PAINTELA	PROJETO DE INSTALAÇÃO DE PAINTELA
PROJETO DE INSTALAÇÃO DE TAPETES	PROJETO DE INSTALAÇÃO DE TAPETES
PROJETO DE INSTALAÇÃO DE VIDROS	PROJETO DE INSTALAÇÃO DE VIDROS
PROJETO DE INSTALAÇÃO DE PORTAS	PROJETO DE INSTALAÇÃO DE PORTAS
PROJETO DE INSTALAÇÃO DE JANELAS	PROJETO DE INSTALAÇÃO DE JANELAS
PROJETO DE INSTALAÇÃO DE TUBOS	PROJETO DE INSTALAÇÃO DE TUBOS
PROJETO DE INSTALAÇÃO DE CABELOS	PROJETO DE INSTALAÇÃO DE CABELOS
PROJETO DE INSTALAÇÃO DE PISOS	PROJETO DE INSTALAÇÃO DE PISOS
PROJETO DE INSTALAÇÃO DE TAVELAS	PROJETO DE INSTALAÇÃO DE TAVELAS
PROJETO DE INSTALAÇÃO DE REDES	PROJETO DE INSTALAÇÃO DE REDES
PROJETO DE INSTALAÇÃO DE SINAIS	PROJETO DE INSTALAÇÃO DE SINAIS
PROJETO DE INSTALAÇÃO DE PLACAS	PROJETO DE INSTALAÇÃO DE PLACAS
PROJETO DE INSTALAÇÃO DE LETREIROS	PROJETO DE INSTALAÇÃO DE LETREIROS
PROJETO DE INSTALAÇÃO DE QUADROS	PROJETO DE INSTALAÇÃO DE QUADROS