

QUADRO DE ESQUADRIAS						
COD.	TIPO	NUM. FOLHAS	TAMANHO	MATERIAL	ACAB.	OBS.
ES1	CORREIA	2	1,20 X 0,80 X 1,30	VIDRO AL.	ANDELAZADO	
ES2	CORREIA	2	0,80 X 0,80 X 1,10	VIDRO AL.	ANDELAZADO	
ES3	CORREIA	2	1,20 X 0,80 X 1,30	VIDRO AL.	ANDELAZADO	
ES4	PORTÃO	2	2,50 X 1,80	ALUMÍNIO	ANDELAZADO	PORTÃO DE ENTRADA DE AUTOMÓVEIS
ES5	PORTÃO	1	1,00 X 1,80	ALUMÍNIO	ANDELAZADO	PORTÃO DE ENTRADA DE PESSOAS

QUADRO DE PORTAS						
COD.	TIPO	NUM. FOLHAS	TAMANHO	MATERIAL	ACAB.	OBS.
PR1	ABRIR	1	0,80 X 2,10	VIDRO TEMPERADO		
PR2	ABRIR	1	0,70 X 2,10	VIDRO TEMPERADO		
PR3	ABRIR	1	0,70 X 2,10	VIDRO TEMPERADO		
PR4	CORREIA	2	1,60 X 2,10	ALUMÍNIO	ANDELAZADO	
PR5	ABRIR	1	0,80 X 2,10	ALUMÍNIO	ANDELAZADO	

05 LOCALIZAÇÃO
escala 1/2500

QUADRO DE ÁREAS LOCAL	
LOCAL	ÁREA (m²)
TERRENO	360,00
QUINTAL	262,69
COZINHA 1	20,97
ÁREA DE PRODUÇÃO	24,26
DEPÓSITO	9,49
CÂMARA FRIA	29,25
WC MASCULINO	2,35
WC FEMININO	2,35
COZINHA 2	20,97
SUÍTE 1	21,48
WC* 1	2,35
SUÍTE 2	19,20
WC* 2	2,35
SUÍTE 3	19,38
WC* 3	2,35
CIRCULAÇÃO 1º PAVIMENTO	20,33
SALÃO COBERTO	97,22
ESPAÇO GOURMET	23,24
BAR	7,40

Humberto Kowalesky
AUTOR - CAU A107375-3

José Luciano Menezes da Cunha
RESPONSÁVEL TÉCNICO CREA-PB 161849609-3

RUDI KREBS
PROPRIETÁRIO

CONFIRMAR MEDIDAS NO LOCAL	CLIENTE	PROJETO
	RUDI KREBS CPF 027.152.519-39	Edifício Comercial e Residencial
RESPONSÁVEL TÉCNICO	RESPONSÁVEL	LOCALIZAÇÃO
José Luciano Menezes da Cunha	Humberto Kowalesky	Rua José Costa Filho Loteamento Praia Bonita VI - Q-36 LT-26 - Fagundes Lucena / PB
DATA DE CRIAÇÃO	DATA PRODUZIDA	TÍTULO
27/outubro/2023	04/novembro/2023	Projeto Executivo
REVISÃO	ESCALA	CADASTRO PREFERENCIAL
Plantas Baixas do Térreo, 1º Pavimento, 2º Pavimento, Localização / Coberta e Localização	INDICADA NO DESENHO	ÁREA DO TERRENO 360,00 m² ÁREA COBERTURA 230,26 m² ÁREA A COBERTURA 143,55 m² ÁREA PROJETADA 143,28 m² ÁREA TOTAL 360,00 m² COEFICIENTE DE APROVEITAMENTO 1,6113 TAXA DE OCUPAÇÃO 45,14 %
	INDICADA NO DESENHO	INDICADA NO DESENHO
		36 26
		01 de 02 01

betohk@gmail.com (83) 9.9154.0436

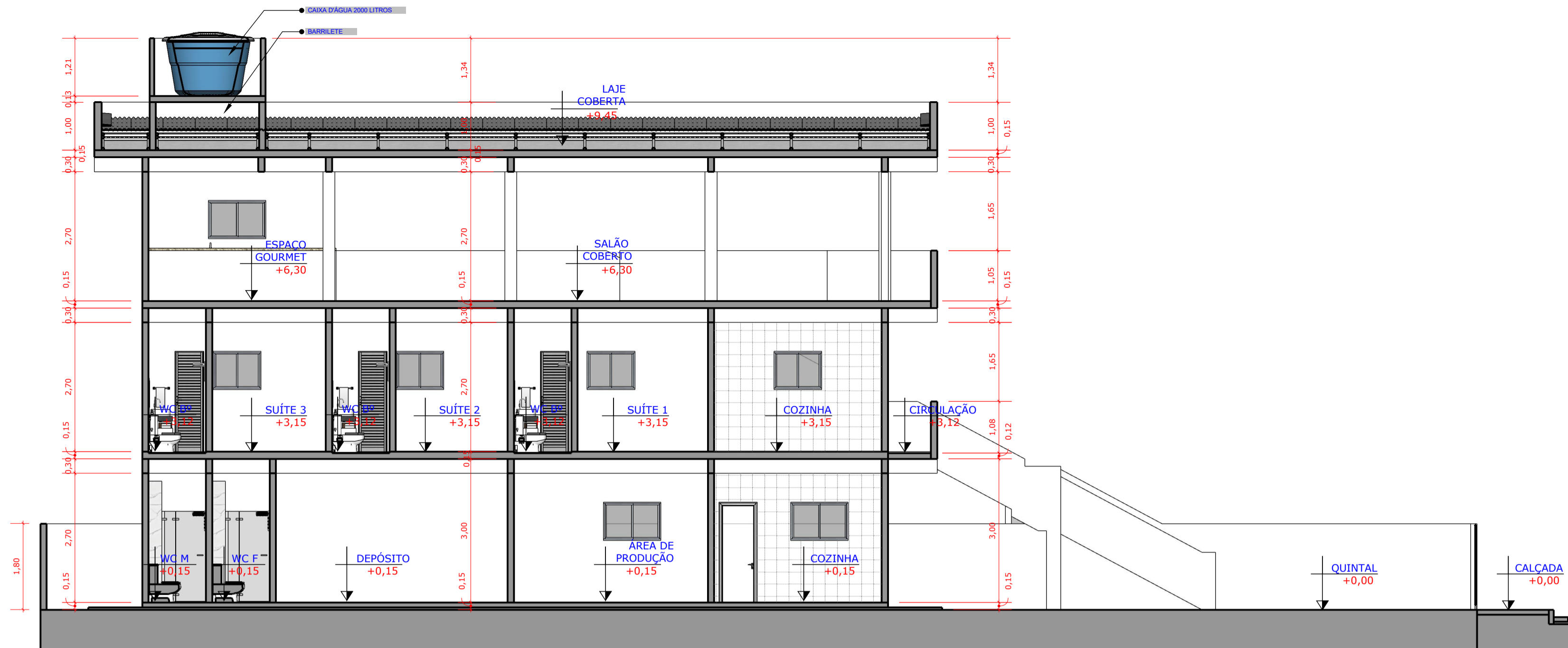

01 CORTE AA
escala 1:75

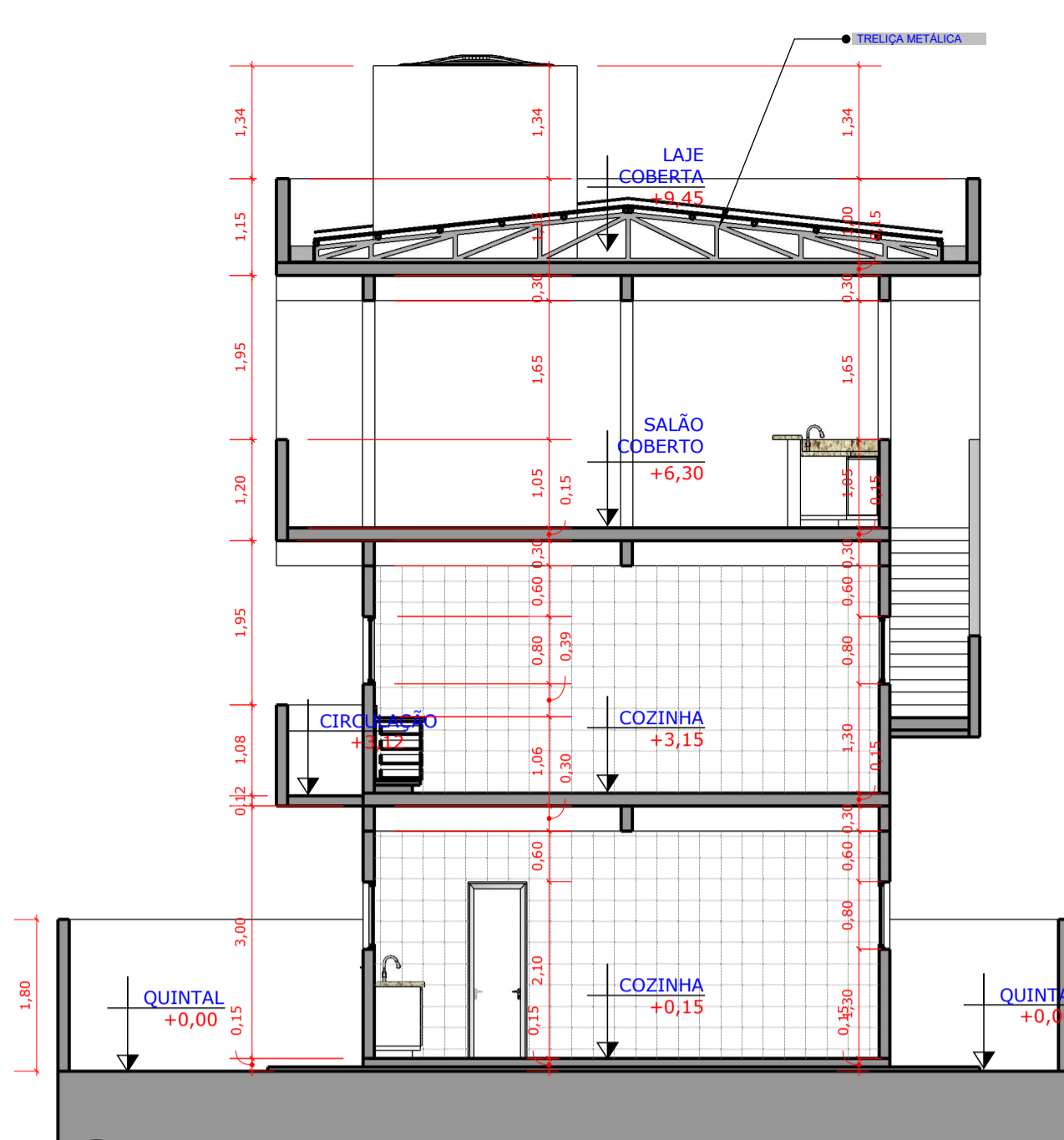

03 CORTE CC
escala 1:75

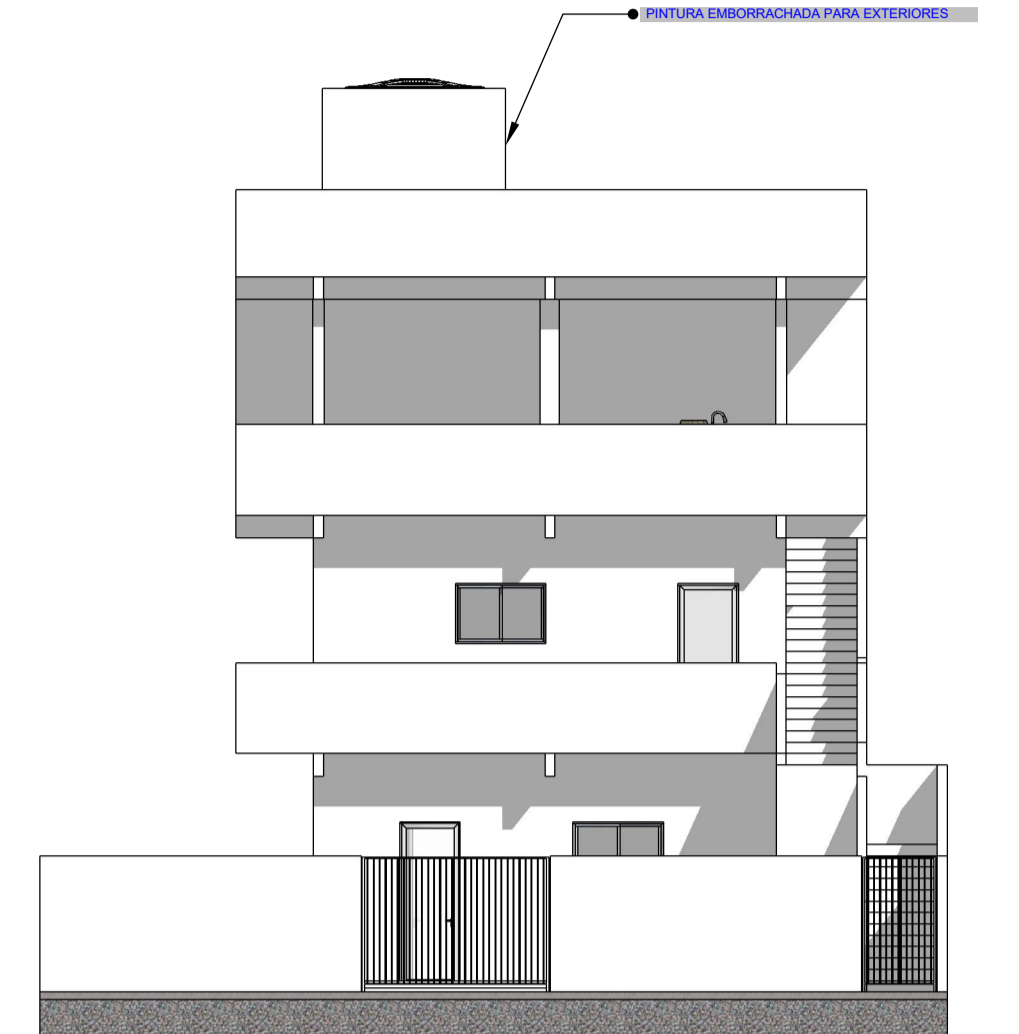

05 FACHADA FRONTAL
escala 1:100

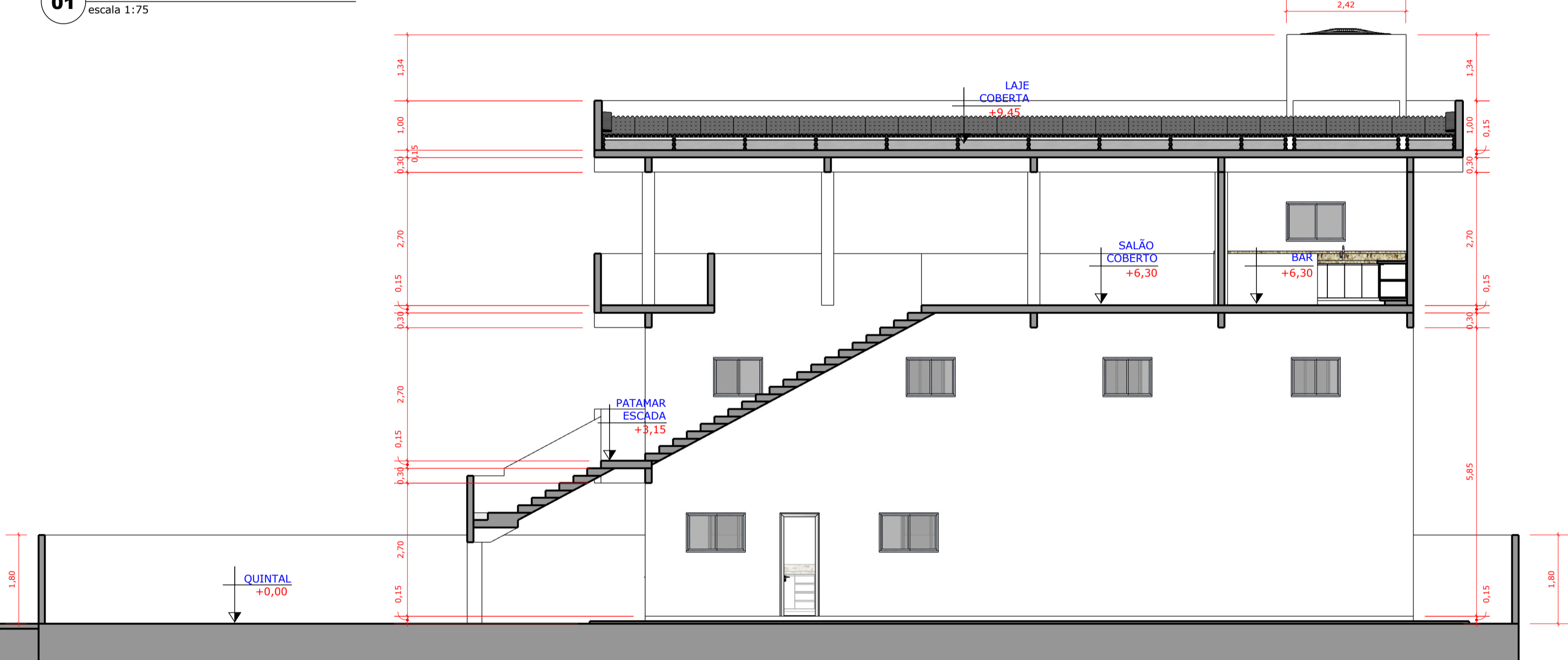

02 CORTE BB
escala 1:75

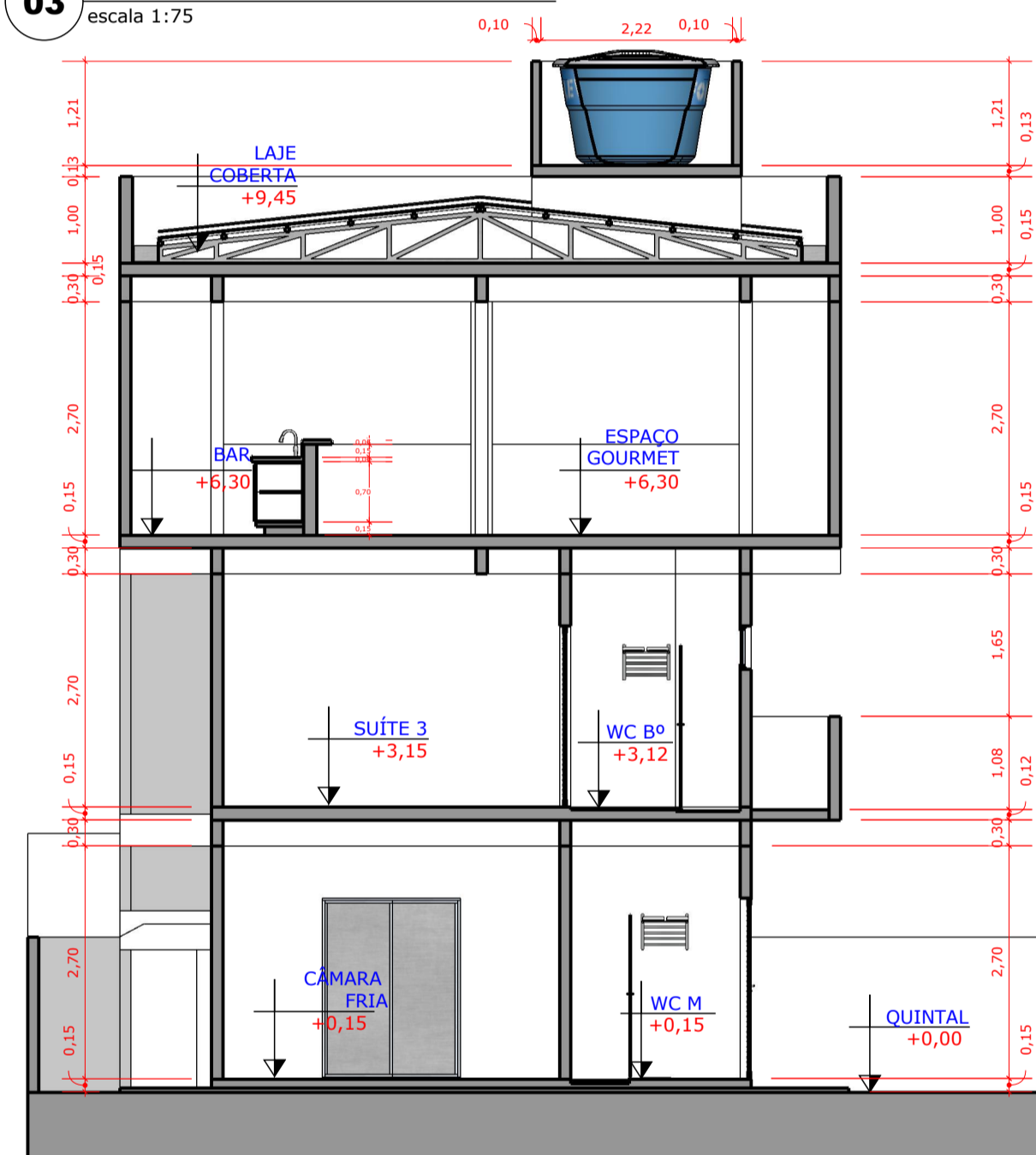

04 CORTE DD
escala 1:75

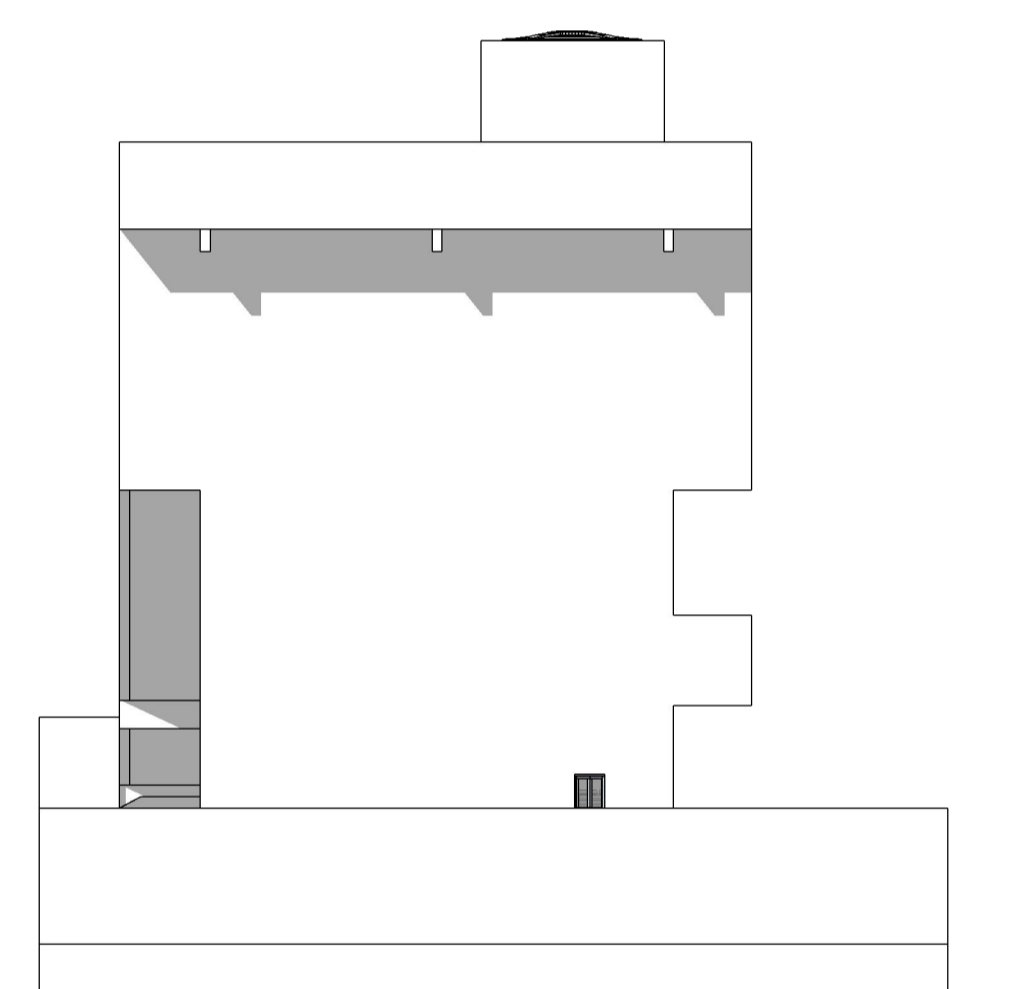

06 FACHADA POSTERIOR
escala 1:100

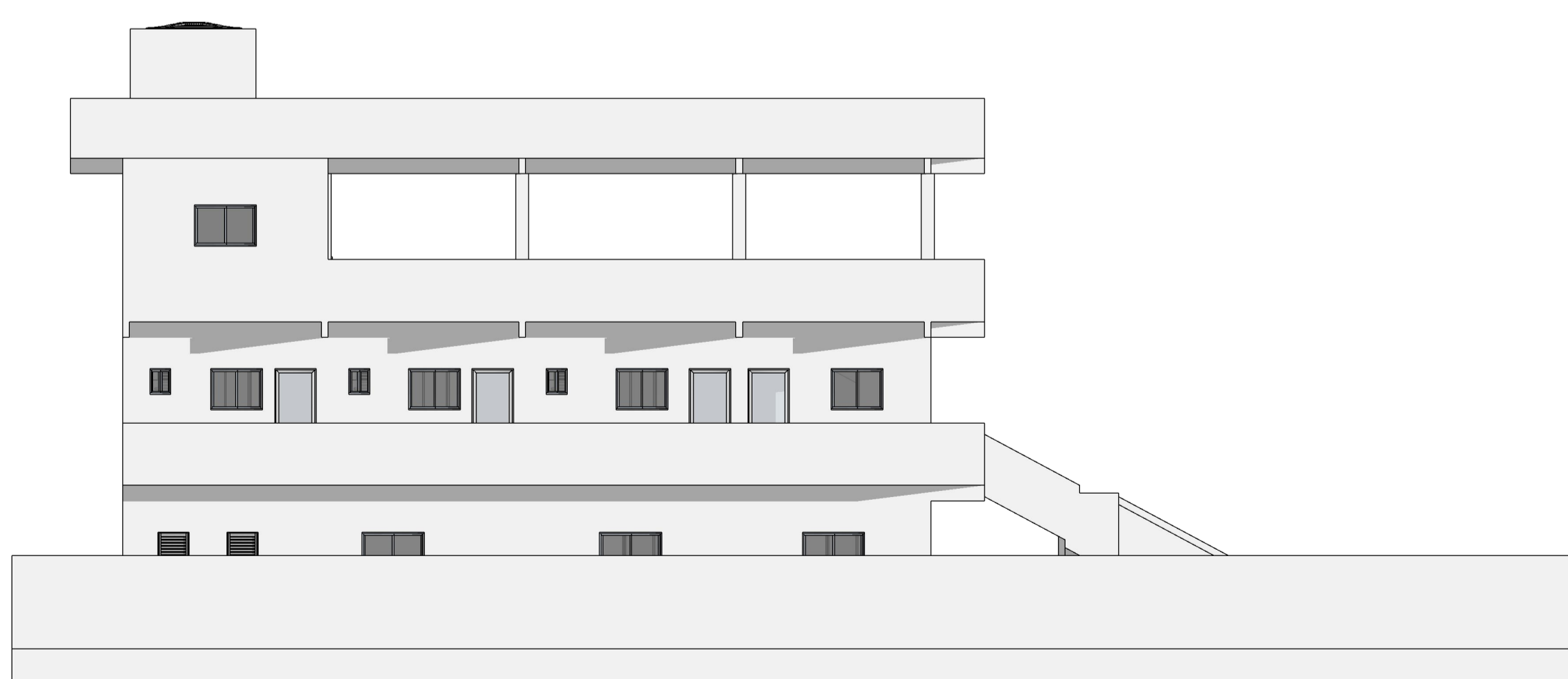

07 FACHADA DIREITA
escala 1:100

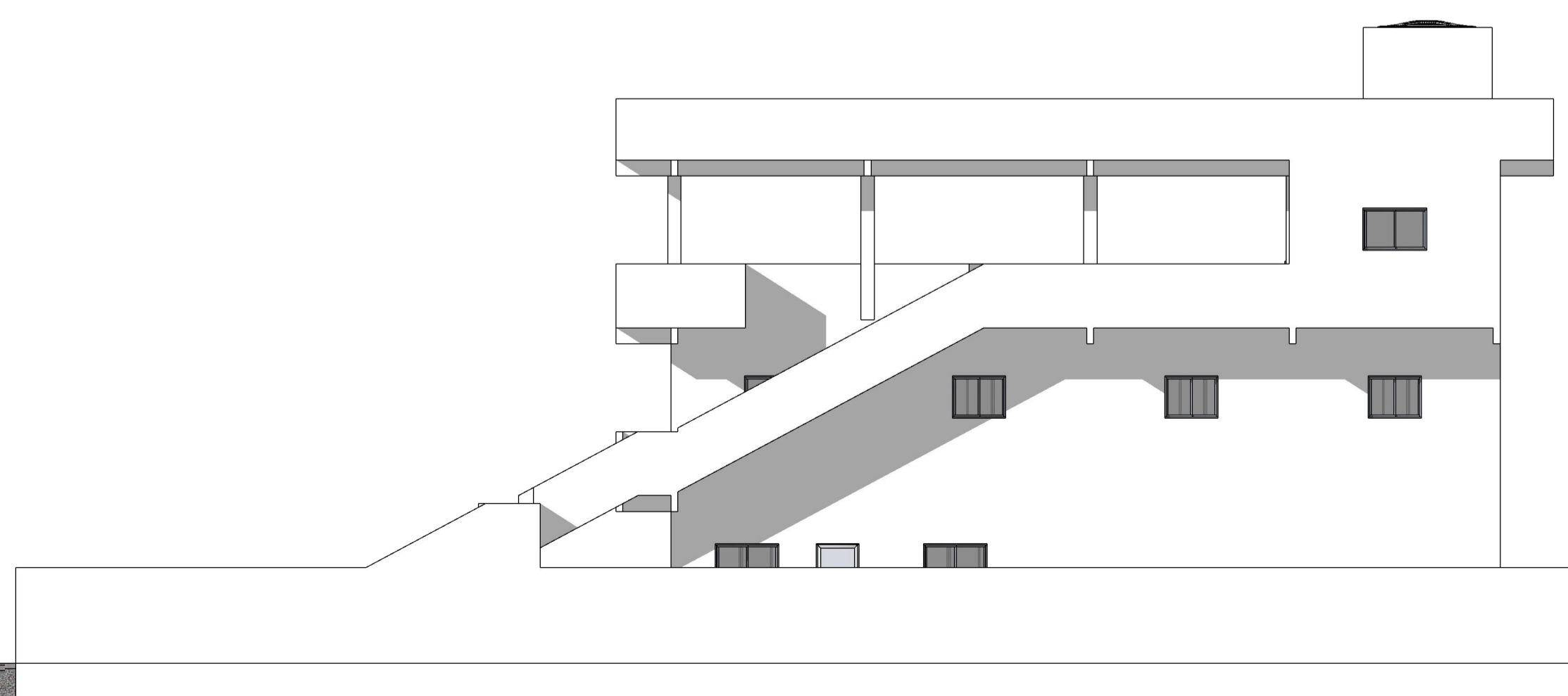

08 FACHADA ESQUERDA
escala 1:100

CONFIRMAR MEDIDAS NO LOCAL		CLIENTE	PROJETO
		RUDI KREBS CPF 027.152.519-39	Edifício Comercial e Residencial
RESPONSÁVEL TÉCNICO	RESPONSÁVEL EXECUTIVO	LOCALIZAÇÃO	TIPO
Humberto Kowalesky	Humberto Kowalesky	Rua José Costa Filho Loteamento Praia Bonita VI - Q-36 LT-26 - Fagundes Lucena / PB	Projeto Executivo
RESPONSÁVEL TÉCNICO	CONCEDEDO E NÚMERO	CADASTRO PREFEITURA	ÁREA DO TERRENO
José Luciano Menezes da Cunha	CREA-PB 161849609-3		360,00 m²
DATA DE CRIAÇÃO	DATA PROPOSTA	ÁREA CONSTRUIDA	230,26 m²
27/outubro/2023	04/novembro/2023	ÁREA A CONSTRUIR	143,55 m²
REVISÃO	ESCALA	ÁREA PROJEITADA	153,28 m²
Cortes AA, BB, CC, DD, EE, FF e Fachadas Frontal, Esquerda, Direita e Posterior	INDICADA NO DESENHO	ÁREA TOTAL	380,00 m²
		CORFICIENTE DE APROVEITAMENTO	1,4112
		TAXA DE OCUPAÇÃO	48,18 %
		INDICAÇÃO NO CADASTRO IMOBILIÁRIO	
		INDICADA NO CADASTRO IMOBILIÁRIO	36 26
		FECHAMENTO	02 de 02
		VERIFICAÇÃO	01

(83) 9.9154.0436
 betoh@gmail.com