

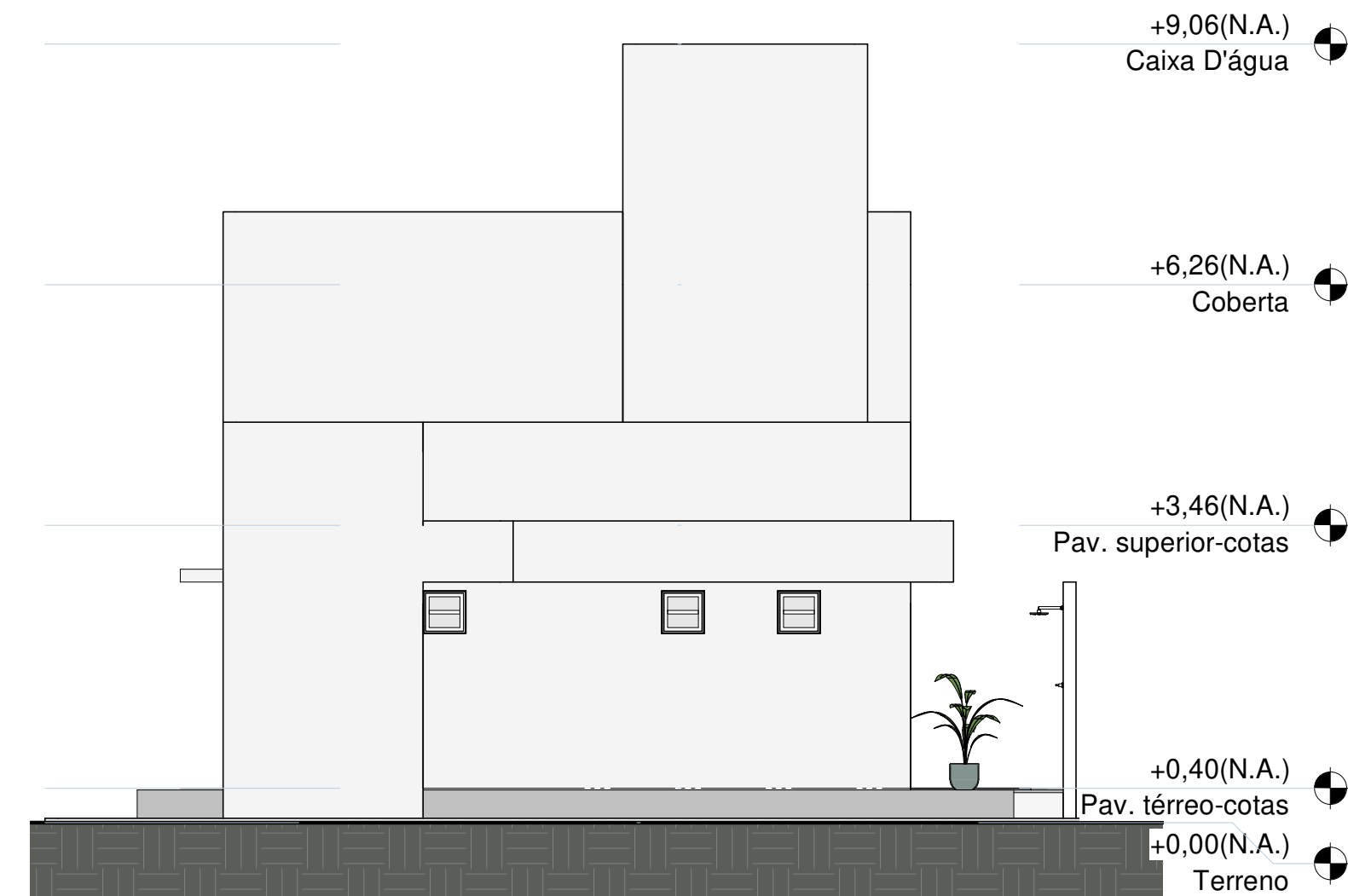

3 Fachada Nordeste
1 : 75



4 Fachada Noroeste
1 : 75



1 Fachada Sudoeste
1 : 75

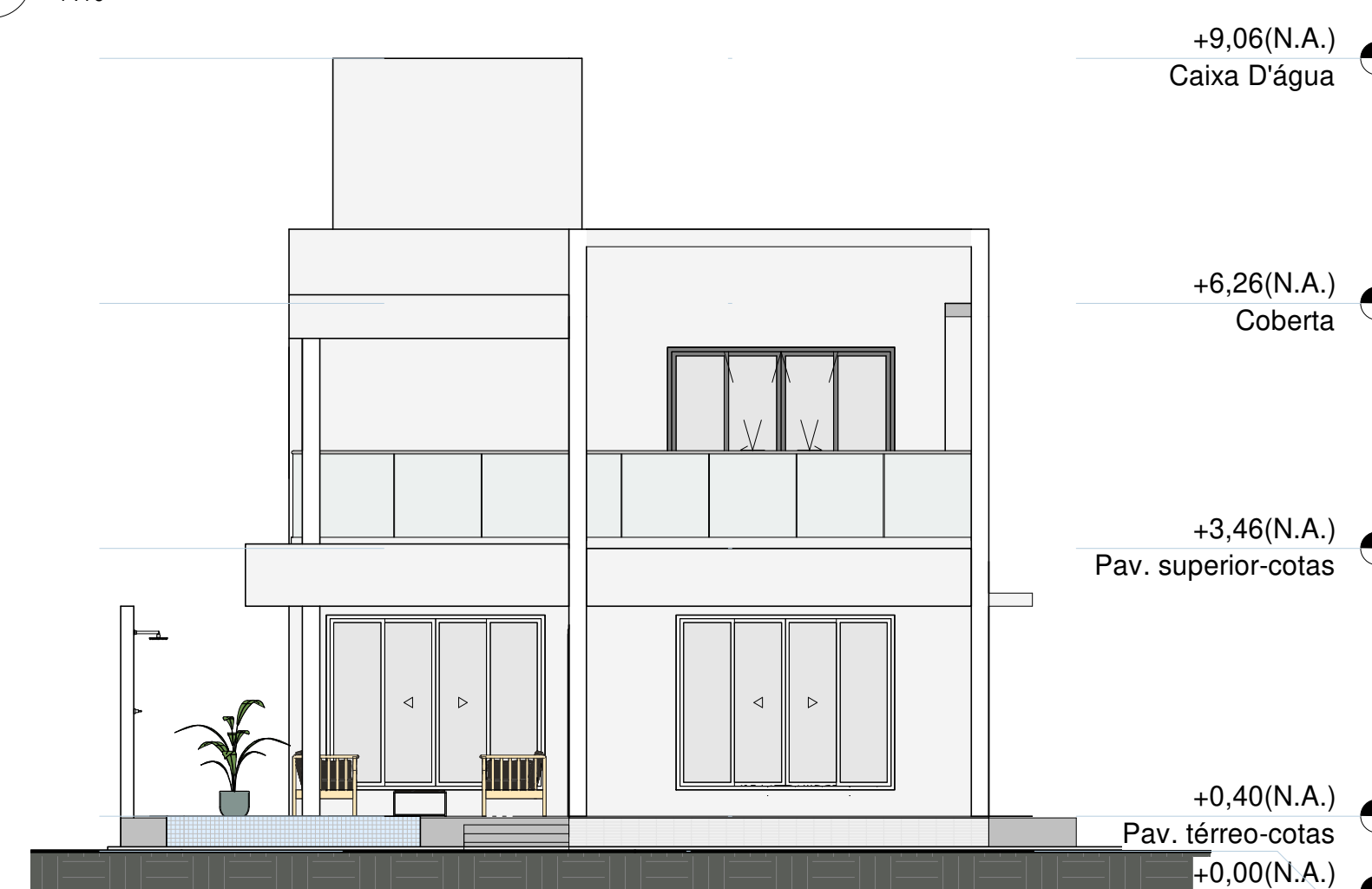

2 Fachada Sudeste
1 : 75

INSCRIÇÃO NO CADASTRO IMOBILIÁRIO				
ST	QD	LT	SL	CV
00	00	00		

JULIO
GONÇALVES
ARQUITETURA

Proprietário Genival Xavier Leite Filho

Projeto *Julio Gonçalves da Silveira*
Julio Gonçalves da Silveira

CAU A71565-4

Responsável Técnico

FOLHA	PROJETO	Edifício unifamiliar
004/04	PROPRIETÁRIO	Genival Xavier Leite Filho
	ENDEREÇO	Condomínio Águas de Camaçari, lote 09 quadra XII - Lucena-PB

DATA	RUBRICA	RESPONSÁVEL	INSC. PMJP	Responsável
DESENHO				
COPIA				
VISTO				

ESCALA	DESENHO	QUADRO DE ÁREAS
1 : 75	Fachadas	Área do Terreno: 360,00m ² Área Pavimento Térreo: 139,78m ² Área Pavimento Superior: 97,12m ² Área Coberta: 164,88m ² Taxa de Ocupação: 38,8% Índice de Aproveitamento: 0,65

ARQUIVO