

5 Corte EE
1:75

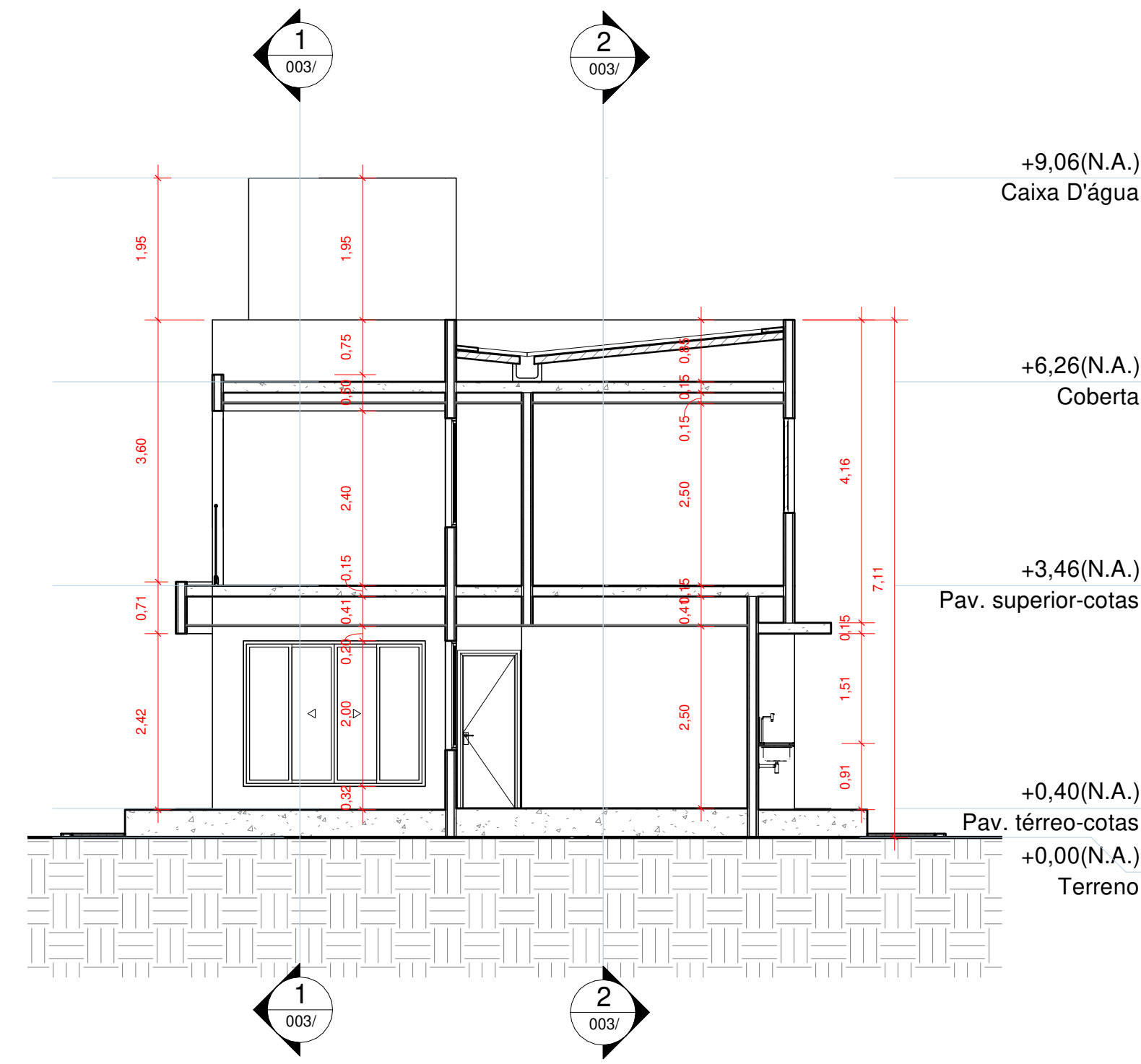

4 Corte DD
1:75

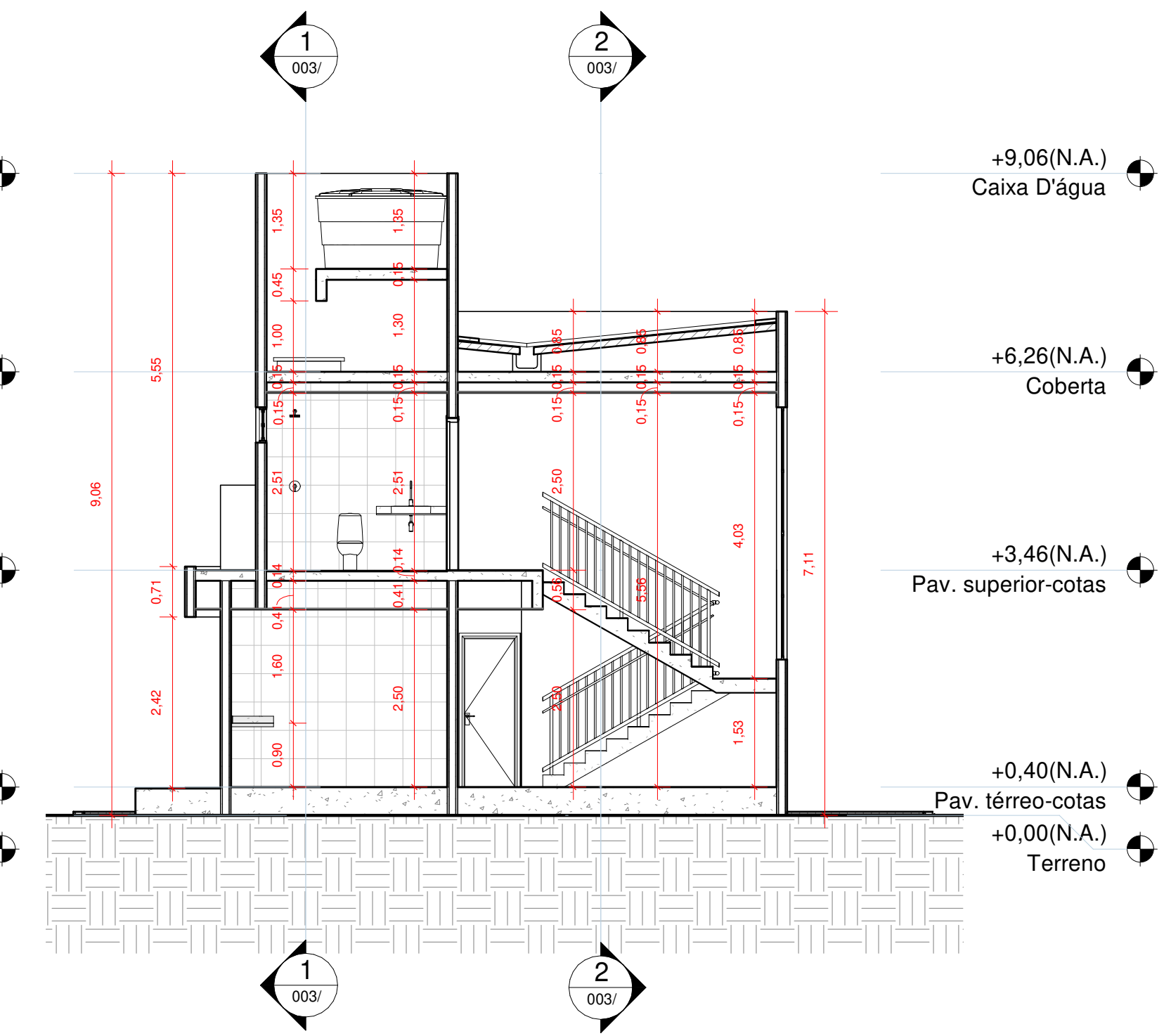

3 Corte CC
1:75



2 Corte BB
1:75

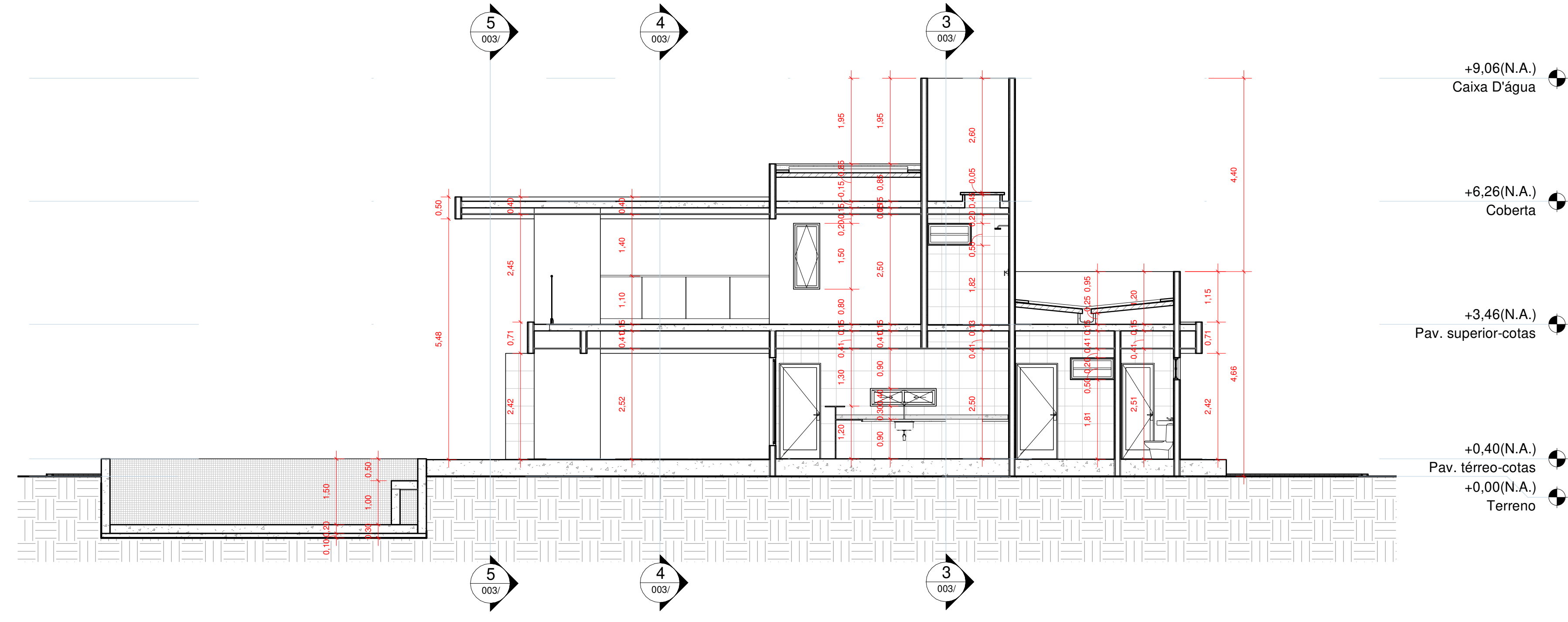

1 Corte AA
1:75

INSCRIÇÃO NO CADASTRO IMOBILIÁRIO			
ST	02	SL	CV
00	00	00	00



Proprietário Genival Xavier Leite Filho
 Projeto *Julio Goncalves da Silveira* CAU A71565-4
 Responsável Técnico

FOLHA 003/04	PROJETO Edifício unifamiliar PROPRIETÁRIO Genival Xavier Leite Filho ENDEREÇO Condomínio Águas de Camaçari, lote 09 quadra XIII - Lucena-PB
DATA DESENHO CÓPIA VISTO	RUBRICA RESPONSÁVEL INSC. PRRP Responsável
ESCALA 1:75	DESENHO Cortes
QUADRO DE ÁREAS Área do Terreno: 360,00m² Área Pavimento Térreo: 120,32m² Área Pavimento Superior: 91,02m² Área Coberta: 164,88m² Taxa de Ocupação: 38,8% Índice de Aproveitamento: 0,85	
ARQUIVO	