	<b>PREFEITURA MUNICIPAL DE LUCENA</b> <b>SECRETARIA DA RECEITA MUNICIPAL</b>		<b>REQUERIMENTO</b> <b>Nº DO PROTOCOLO</b>  <b>00847/2023</b>
	Exm Senhor PREFEITO		
NOME (PESSOA FÍSICA OU JURIDICA): <b>Antonio Francisco de Avelar Filho</b>			
ENDEREÇO: <b>Rua Desportista João Araújo Dantas, S/N – Costinha</b> <b>Lucena-PB. CEP: 58.315-000</b>			
TELEFONE: <b>(83) 99375-6668</b>			
E-MAIL:			
EST. CIVIL: <b>Solteiro</b>	NATURALIDADE: <b>Lucena-PB</b>	PROFISSÃO: <b>Taxista</b>	
Nº IDENTIDADE:	Nº CNPJ OU CPF: <b>753.380.094-04</b>		
Nº INSCRIÇÃO DO IMÓVEL:	ATIVIDADE:		
REQUERF de V. Ex que se digne conceder-lhe			
<b>Solicito a renovação do Alvará de Táxi (2023), conforme documentação em anexo.</b>			
<b>Praça Nº 049/2021</b>			
DATA: <b>05/10/2023</b>			ASSINATURA DO REQUERENTE 

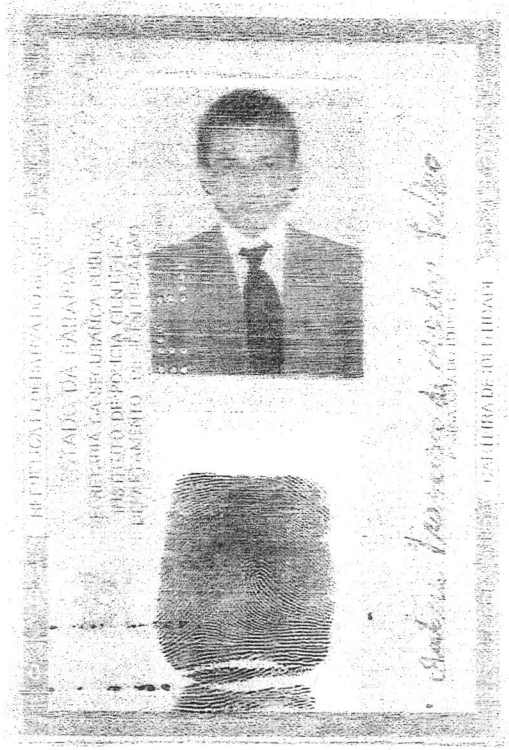

Ministério da Fazenda  
Receita Federal

COMPROVANTE DE INSCRIÇÃO CPF

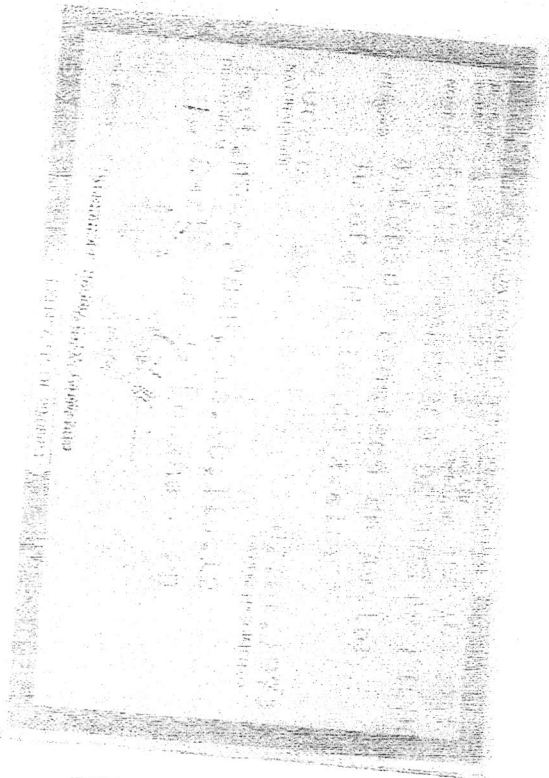

Número  
**753.380.094-04**

Nome  
**ANTONIO FRANCISCO DE AVELAR FILHO**

Nascimento  
**02/01/1973**

DANFE - DOCUMENTO AUXILIAR DA NOTA FISCAL DE ENERGIA ELETRICA ELETRONICA



Tarifa Social de Energia Elétrica - TSEE foi criada pela Lei nº 18.438, de 26 de abril de 2002.

Classificação: RURAL BAIXA TENSÃO / BT Tipo de Fornecedor: MONOFÁSICO RESIDENCIAL / BAIXA TENSÃO

TENSÃO NOMINAL EM VOLTS: 220V Disp.: 1Lig. mín.: 202 Lím. máx.: 231

THAIS FELIPE DE AVELAR  
RUA DESP. JOAO RAJÃO DE VAS, S/N - COSTINHA  
LUCENA / PB ( CEP: 58135000 (AS 1)  
ROTEIRO 8 - 11 - 806 - 2688

CÓDIGO DO CLIENTE  
**5/2094043-3**  
CÓDIGO DA INSTALAÇÃO  
**W5090075416**

CPF: CNPJ: 016 584 534-61

REF: MÊS / ANO      VENCIMENTO      TOTAL A PAGAR  
**Jul / 2023      21/07/2023      R\$ 128,35**

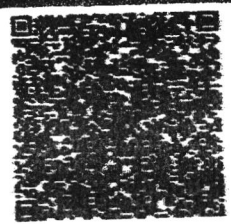

NOTA FISCAL Nº 01666817 - SÉRIE 081  
DATA EMISSÃO/PRESENTAÇÃO: 14/07/23  
Consulte pela Chave de Acesso em  
<https://efis-portal.svcs.rs.gov.br/efis/consultas>  
Chave de Acesso  
3523 0709 0951 8300 0140 6600 1016 5659 1720 6488 8410

ENTRADA EM CONTINGÊNCIA  
Pendente de autorização

Este documento é uma cópia eletrônica (PDF) gerada automaticamente pelo sistema de emissão de notas fiscais eletrônicas da Energisa. Para mais informações, consulte o site [www.energisa.com.br](http://www.energisa.com.br). Este documento não possui validade jurídica.

Datas de Leituras	Leitura Anterior	Leitura Atual	Nº Dias	Próxima Leitura
	16/06/23	14/07/23	28	14/08/2023

DESCRIÇÃO	Unid.	Quant.	Preço Unitário (R\$)	Valor (R\$)	ICMS (R\$)	ICMS (%)	ICMS ST (R\$)	ICMS ST (%)	Outros (R\$)	Total (R\$)
Consumo até 200Wh-BR	kWh	30	0,255000	7,65	1,12	14,77	0,00	0,00	1,12	12,87
Consumo - 31 a 1000Wh-BR	kWh	70	0,419740	29,38	2,70	9,27	0,00	0,00	2,70	34,28
Consumo - 101 a 2000Wh-BR	kWh	110	0,616110	67,77	1,57	4,25	0,00	0,00	1,57	70,91
Subtotal				104,80	5,39	14,02	0,00	0,00	5,39	125,20
LANÇAMENTO DE SERVIÇOS				0,00	0,00	0,00	0,00	0,00	0,00	0,00
CONTROLO DE SERVIÇOS PÚBLICOS				0,00	0,00	0,00	0,00	0,00	0,00	0,00
JURISDIÇÃO DE SERVIÇOS PÚBLICOS				0,00	0,00	0,00	0,00	0,00	0,00	0,00
BÔNUS JUNTADO DE SERVIÇOS				0,00	0,00	0,00	0,00	0,00	0,00	0,00
BÔNUS JUNTADO DE SERVIÇOS				0,00	0,00	0,00	0,00	0,00	0,00	0,00
ATIVIDADE DE SERVIÇOS PÚBLICOS				0,00	0,00	0,00	0,00	0,00	0,00	0,00
Desenvolvimento Subtotal				31,45	0,00	0,00	0,00	0,00	0,00	31,45
<b>TOTAL:</b>				<b>128,35</b>	<b>5,39</b>	<b>14,02</b>	<b>0,00</b>	<b>0,00</b>	<b>5,39</b>	<b>148,81</b>

CONSUMO / kWh	CONSUMO FUTURO	Nº DIAS FVZ
Jul/23	213	28
Jun/23	222	30
Mai/23	267	31
Abr/23	267	30
Mar/23	240	29
Fev/23	255	31
Jan/23	218	26
Dez/23	227	30
Nov/23	211	30
Out/23	185	31
Sep/23	161	31
Ago/23	159	31
Jul/23	228	31
Jun/23	225	30

Tributo	Base de Cálculo (R\$)	Alíquota (%)	Valor (R\$)
ICMS	118,81	4,53%	5,39
ICMS ST	118,81	3,00%	3,56
Outros	148,81	0,00%	0,00

RESERVADO AO FISCAL  
Art. 13, inciso III, Lei nº 10.522/2002  
ENTRADA EM CONTINGÊNCIA  
Pendente de autorização

Medidor	Gratuidades	Prestos Inerentes	Leitura Anterior	Leitura Atual	Cont. Medidor	Consumo kWh
W5090075416	kWh	Total	6425	6661	1	213

Situação de Débitos

REPÚBLICA FEDERATIVA DO BRASIL  
 ESTADO DA PARAIBA  
 SECRETARIA DA SEGURANCA E DA DEFESA SOCIAL  
 INSTITUTO DE POLICIA CIENTIFICA  
 DEPARTAMENTO DE IDENTIFICACAO

V-02  
 P-075



*Antonio Major Queiroz Angulo*

ASSINATURA DO TITULAR

CARTEIRA DE IDENTIDADE

VÁLIDA EM TODO O TERRITÓRIO NACIONAL

REGISTRO GERAL 245.721 -2 VIA DATA DE EXPEDIÇÃO 11/07/2019

NOME ANTONIO FRANCISCO DE AVELAR

FILIAÇÃO MARIA FRANCISCA DA CONCEIÇÃO

NATURALIDADE MAMANGUAPE - PB

DOC ORIGEM CASAM N.1254 FLS.508 LIV. B-4  
 CARTORIO CABELOLO-PB

CPF 236.990.864-53

DATA DE NASCIMENTO 19/09/1948

ASSINATURA DO TITULAR

REP. N.º 7.116 DE 17/08/83  
 Cód. de Segurança Pública  
 Caixa Central



PREFEITURA MUNICIPAL DE LUCENA  
SECRETARIA DE RECEITA MUNICIPAL

ALVARÁ DE TRANSPORTE  
( DEFINITIVO )

Número do Alvará: <b>000000169</b>	Validade: <b>30/12/2022</b>	Inscrição Municipal: <b>133.538-3</b>	Competência: <b>2022</b>
Concedido a: ANTONIO FRANCISCO DE AVELAR FILHO			
Nome Fantasia:			
Endereço / Logradouro: RUA DESPORTISTA J. ARAUJO DANTAS, S/N, PRAÇA DE N° 049/11, COSTINHA, LUCENA/PB CEP: 58315-000			
CPF/CNPJ: 753.380.094-04	Início da atividade: 05/2011	Natureza Jurídica: PROFISSIONAL AUTONOMO	
Atividade Econômica Principal: Z99988044 - TAXI			
Descrição do Veículo: VW/VOYAGE TL MQ S		Ano de Fabricação: 2014	Ano do Modelo: 2014
Cor predominante: BRANCA	Placa: QFG 1019	Chassi: 9BWD445U1FT053918	
Tipo do Combustível: GASOLINA	Renavam:	Praça: 049/2021	
Motorista:	CNH do Motorista:	Categoria da CNH:	
Observações: PAGAMENTO EM OUTROS CRÉDITOS DE N°: 900310227			
<b>VALIDADE / AUTENTICIDADE</b>			
<b>Código de Validação: MVSZ47354</b>			
A Prefeitura Municipal de Lucena se reserva o direito de cobrar futuramente, quaisquer dívida que porventura venham a ser apuradas posteriormente relativas ao período a que se refere a presente certidão.			
VALIDE ESTE ALVARÁ NO SITE: <a href="https://www.lucena.pb.gov.br/">https://www.lucena.pb.gov.br/</a>			



PREFEITURA MUNICIPAL DE LUCENA  
SECRETARIA DE ORÇAMENTO E FINANÇAS  
SECRETARIA DE RECEITA MUNICIPAL

# ALVARÁ

## ALVARÁ DE TAXI

Inscrição: **33538/2011** CPF/CNPJ: **095.715.244-25**  
Concedido a: **ANTONIO FRANCISCO DE AVELAR FILHO**  
Endereço: **RUA DESPORTISTA J. ARAUJO DANTAS**  
Numero: **S/N** Complemento: **PRAÇA DE N° 049/11**  
Bairro: **COSTINHA**  
Atividade: **PRESTAÇÃO DE SERVIÇOS**  
Classificação da Atividade:  
**SERVIÇO DE TÁXI**

Observações:  
CONSTATA-SE A REGULARIDADE FISCAL DO CONTRIBUINTE . O PROPRIETARIO SE RESPONSABILIZA PELO INTEGRAL CONSERVAÇÃO DO VEICULO

**INÍCIO ATIV.:** 17/05/2011 **EMITIDO:** 05/02/2021 **VALIDADE:** 31/12/2021

Placa: **QFG 1019** Ano Fabricação: **2014**

Cor Predominante: **BRANCA**

N° do Chassis: **9BWDA45U1FT053918**

Modelo: **VW/VOYAGE TL MQ S**

Observações do Veículo:

**RENAVAM: 0102434462-0 PRAÇA 049/2021**

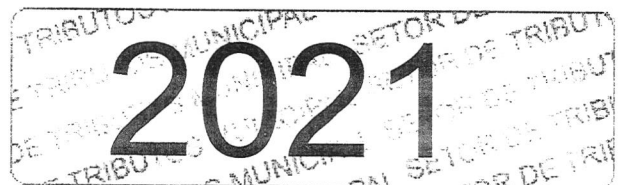

LUCENA, 05 de fevereiro de 2021

Marcos Marcelo da Silva Justino  
Fiscal de Tributos  
Mat. 2067

Resp. Emissão

Diego Lima de Melo  
Fiscal de Tributos  
Mat. 30451

Fiscal de Tributos

Cristiano Henrique Silva Souto  
Secretário de Receita

Mat. 31431  
Secretário da Receita

ESTE ALVARÁ DEVE SER COLOCADO EM LUGAR DE DESTAQUE

02/10/23, 08:56

 <b>PREFEITURA MUNICIPAL DE LUCENA</b>	01-NATUREZA <b>TRIBUTO MERCANTIL</b>	02-MODELO <b>2</b>
	03-SEQUENCIAL	04-INSCRIÇÃO <b>133.538-3</b>
	05-COMPETÊNCIA <b>UNICA-2023</b>	06-PARCELAMENTO <b>23.0-5</b>
07-TIPO DE DOCUMENTO <b>*** ISS - AUTÔNOMO ***</b>		08-VENCIMENTO <b>31/10/2023</b>
09-CONTRIBUENTE <b>ANTONIO FRANCISCO DE AVELAR FILHO CPF 753.380.094-04</b>		
10-ENDERECO <b>RUA DESPORTISTA J. ARAUJO DANTAS, S/N, PRAÇA DE N° 049/11 COSTINHA, LUCENA/PB CEP: 58315-000</b>		
TLF.....: R\$ 112,46 TOTAL.....: R\$ 112,46 <b>*** CAIXA-RECEBER ATE O VENCIMENTO ***</b>		
Nosso Número: 20230030957 Data de Emissão: 02/10/2023		
12-EMISSÃO		
Contribuinte Operador: 002429 Autenticação Mecânica no Verso		

loterias CAIXA

CAIXA ECONOMICA FEDERAL

Milionária: sorteios quartas e sábados!

275-304299818-7

02/OUT/2023 HORA DE 09:23:18

LOT. 13.022275-5 TERM 060578

LOCALIDADE: LUCENA

AG. VINCULADA: 0039

COMPROVANTE DE PAGAMENTO

PM DE LUCENA-PB

VALOR DO PAGAMENTO: 112,46

81610000016 124624542021

310312023008 309570000005

275-304299818-7

1ª VIA

loterias CAIXA

loterias CAIXA



## RELATÓRIO DE PROCESSOS

Sistema de Protocolo Eletrônico

Prefeitura Municipal de Lucena

### Aguardando Recebimento

PROTOCOLO	SOLICITANTE	TIPO	ORIGEM	DESTINO	DATA
00847/2023	ANTONIO FRANCISCO DE AVELAR FILHO	TAXISTA - CADASTRO - RENOVAÇÃO DA LICENÇA	PREFEITURA DE LUCENA PROTOCOLO GERAL	> PREFEITURA DE LUCENA RECEITA - DIGITALIZAÇÃO	05/10/2023 09:47:23