

Textura grafino cor taco de golfe A=140m²

Textura Dubai A=33,33 m²

Painel de madeira Camaru Tabicado 3x3 cm

Pedra Natural medieval acabamentoo irregular A= 35,50 m²

Textura diamante nobre império cor branco A=63,29m²

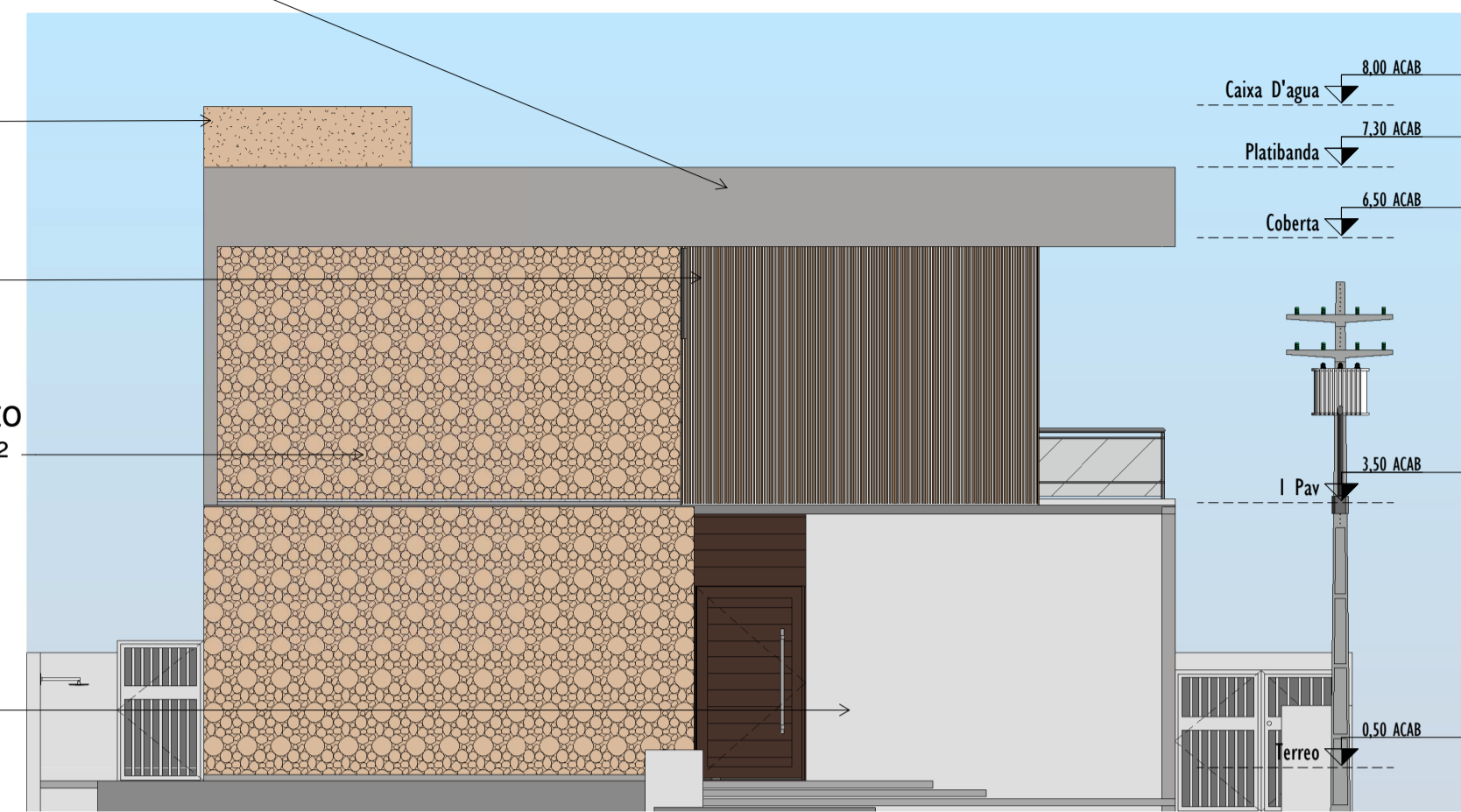

11 FACHADA OESTE
ESCALA 1:75



12 FACHADA LESTE
ESCALA 1:75

Textura Dubai A=33,33 m²

Painel de madeira Camaru Tabicado 3x3cm

Textura grafino cor taco de golfe A=140m²

Textura diamante nobre império cor branco A=63,29m²

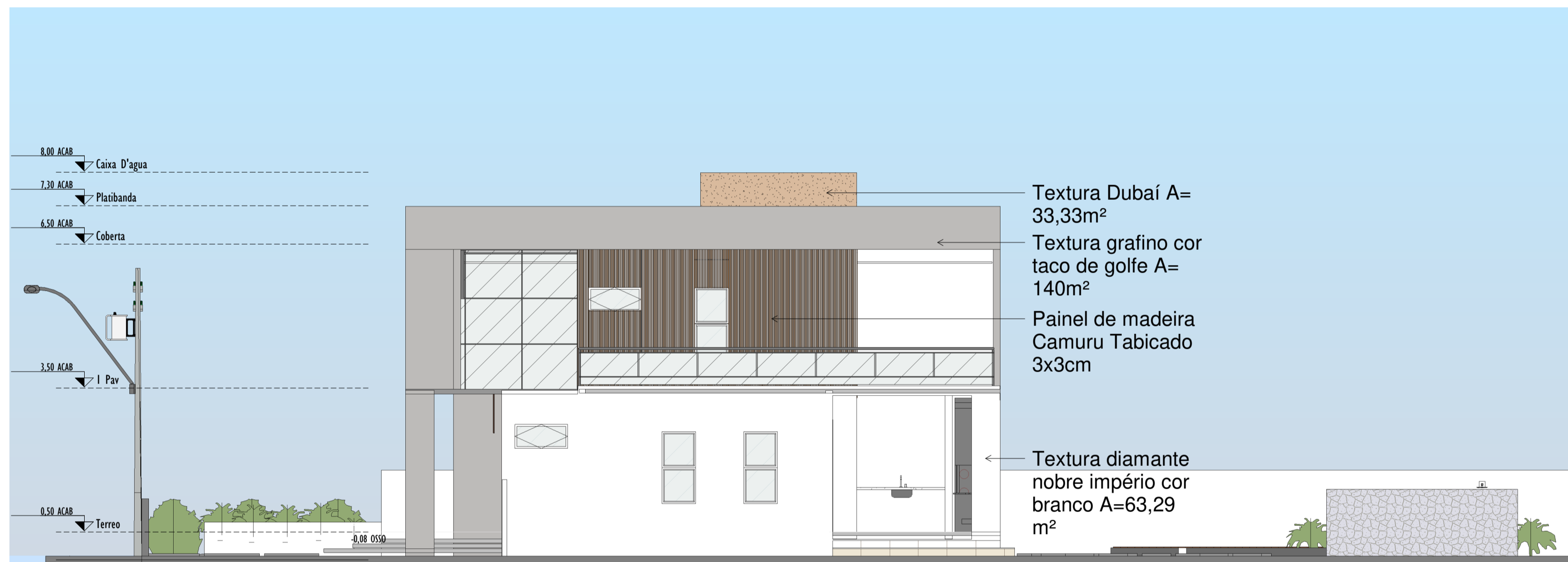

13 FACHADA SUL
ESCALA 1:75

Textura Dubai A=33,33m²

Textura grafino cor taco de golfe A=140m²

Painel de madeira Camaru Tabicado 3x3cm

Textura diamante nobre império cor branco A=63,29 m²

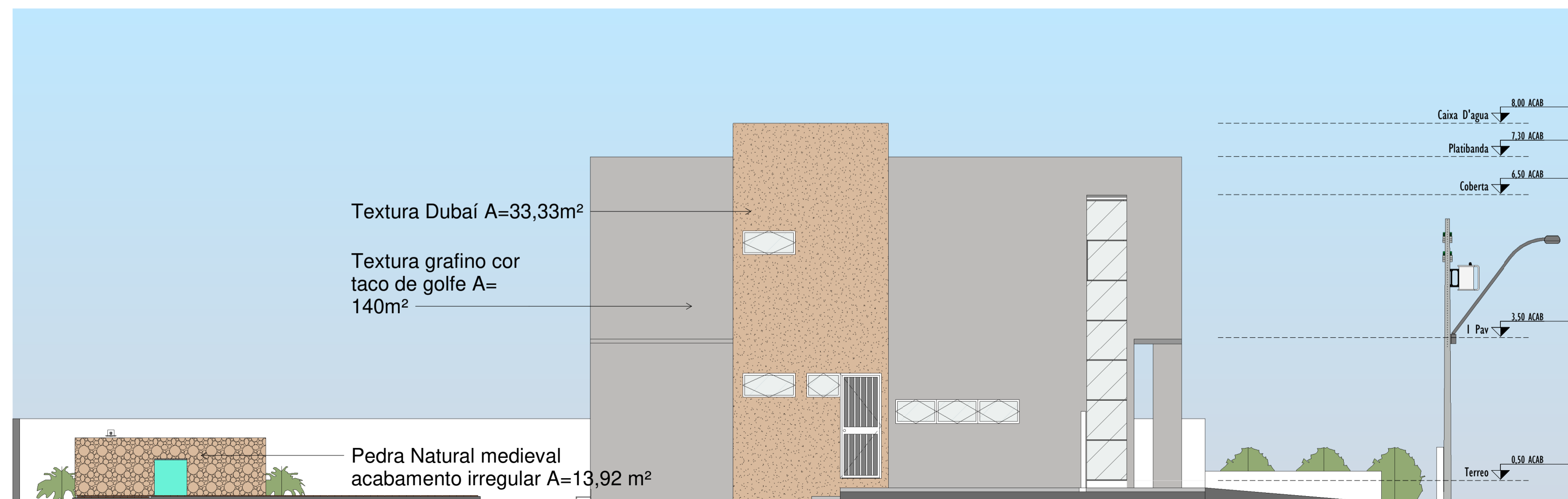

14 FACHADA NORTE
ESCALA 1:75

Textura Dubai A=33,33m²

Textura grafino cor taco de golfe A=140m²

Pedra Natural medieval acabamentoo irregular A=13,92 m²

ST	CO	LT	VL	SLT
	C	11		

PROPRIETÁRIO: DJALMIR RIBEIRO DOS SANTOS

PROJETO: JULIANA AYRES CAROÇA

CONSTRUÇÃO: -

FOLHA 04 /05	PROJETO: CASA DJALMIR LOCAL: CONDOMÍNIO OÁSIS DO MAR RESIDENCE PRIVÉ - PROPRIETÁRIO: DJALMIR RIBEIRO DOS SANTOS		
	RESPONSÁVEL	INSC NA P.M.J.P.	RUBRICA
DESENHO	-	-	Juliana Ayres-Arquitetura
CÓPIA	-	-	@juliana_ayres_arquitetura (83) 98722-3718
VISTO	-	-	juliana_ayres@hotmail.com
ESCALAS	DESENHO(S) FACHADAS	INSC NA P.M.J.P.	INSC NA P.M.J.P.
		ÁREA DO TERRENO: 450,00 m ² ÁREA TOTAL DA CONST: 220,30 m ² TX DE OCUPAÇÃO: 30,22% ÍNDICE DE APROV.: 0,51	ÁREA PERMEÁVEL: 145,76 m ²
		INSC NA P.M.J.P.	INSC NA P.M.J.P.