

ÁREA "A"

COORDENADAS UTM		AZIMUTES E DISTANCIAS	
P-1	292830.88 9233468.88	P-1 / P-2	99°13'22" 20,00m
P-2	292850.62 9233465.61	P-2 / P-3	189°24'46" 40,00m
P-3	292844.07 9233426.14	P-3 / P-4	271°13'22" 20,00m
P-4	292824.33 9233429.35	P-4 / P-1	9°24'46" 40,00m

ÁREA "B"

COORDENADAS UTM		AZIMUTES E DISTANCIAS	
P-1	292850.62 9233465.61	P-1 / P-2	99°13'22" 40,50m
P-2	292890.59 9233459.11	P-2 / P-3	185°12'13" 36,00m
P-3	292887.31 9233423.05	P-3 / P-4	270°49'11" 43,50m
P-4	292843.66 9233423.68	P-4 / P-1	9°24'46" 42,50m

ÁREA "C"

COORDENADAS UTM		AZIMUTES E DISTANCIAS	
P-1	292889.51 9233457.83	P-1 / P-2	99°13'22" 108,00m
P-2	293005.11 923340.52	P-2 / P-3	189°14'11" 25,50m
P-3	293001.02 9233415.35	P-3 / P-4	271°57'56" 106,11m
P-4	292894.97 9233418.99	P-4 / P-1	05°12'13" 39,00m

ÁREA "D"

COORDENADAS UTM		AZIMUTES E DISTANCIAS	
P-01	2923005.11 9233440.52	P-01 / P-02	99°14'32" 224,48m
P-02	293225.69 9233404.63	P-02 / P-03	271°50'17" 331,94m
P-03	292894.91 9233415.25	P-03 / P-04	00°53'20" 3,70m
P-04	292894.97 9233418.99	P-04 / P-05	91°57'56" 106,11m
P-05	293001.02 9233415.35	P-05 / P-01	09°14'01" 25,50m

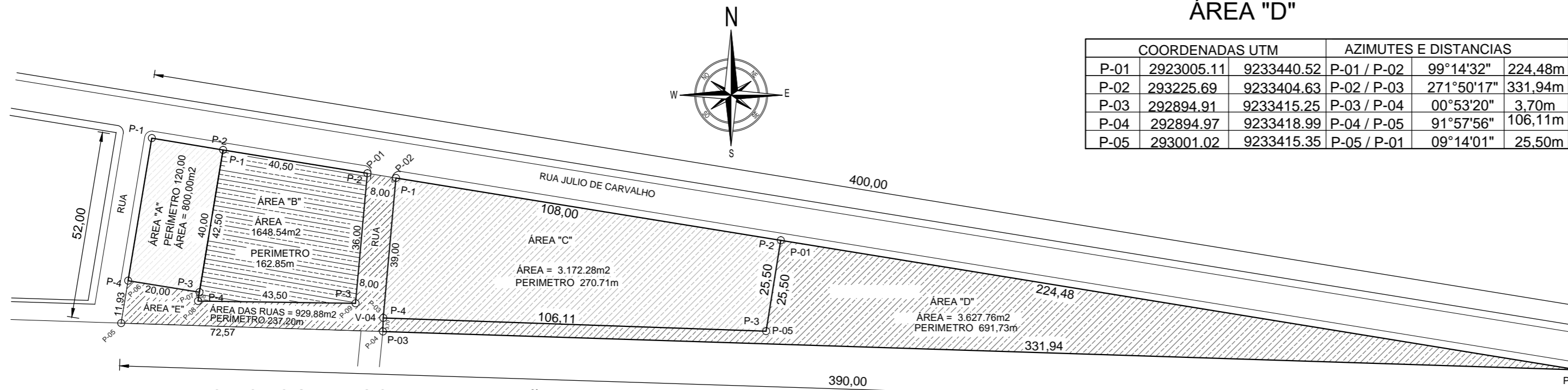

LEVANTAMENTO TOPOGRAFICO
ESCALA ----- 1/1000

SITUAÇÃO PROPOSTA

TERRAS DE REGINALDO DE CARVALHO MOREIRA

ÁREA "E" DESTINADA À RUA"

COORDENADAS UTM		AZIMUTES E DISTANCIAS	
P-01	292890.59 9233459.11	P-01 / P-02	99°13'22" 8,00m
P-02	292889.51 9233457.83	P-02 / P-03	185°12'13" 39,00m
P-03	292894.97 9233418.99	P-03 / P-04	180°53'02" 3,70m
P-04	2 92900.00 9233473.19	P-04 / P-05	271°50'17" 72,57m
P-05	292827.47 9233475.52	P-05 / P-06	09°24'46" 11,93m
P-06	292829.42 9233487.29	P-06 / P-07	99°13'22" 20,00m
P-07	292849.16 9233484.08	P-07 / P-08	189°24'46" 2,50m
P-08	292848.75 9233481.62	P-08 / P-09	90°49'11" 43,50m
P-09	292892.40 9233480.99	P-09 / P-01	05°12'13" 36,00m

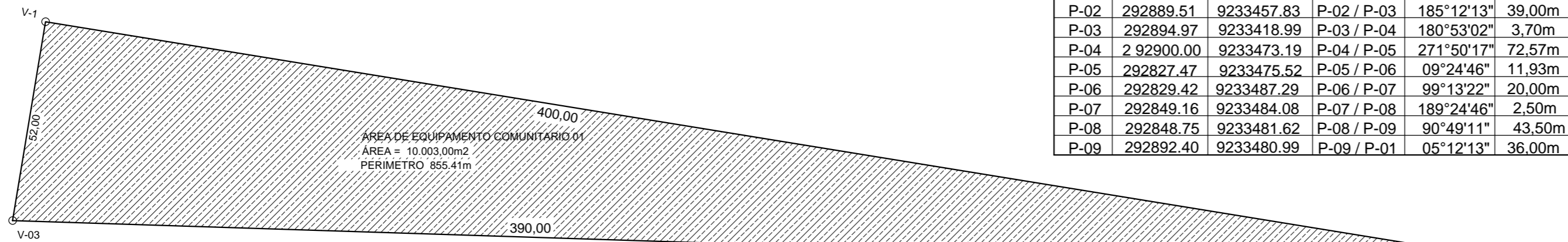

LEVANTAMENTO TOPOGRAFICO
ESCALA ----- 1/1000

SITUAÇÃO ATUAL

ST	LOTES	Qd	INSCRIÇÃO MUNICIPAL
05			

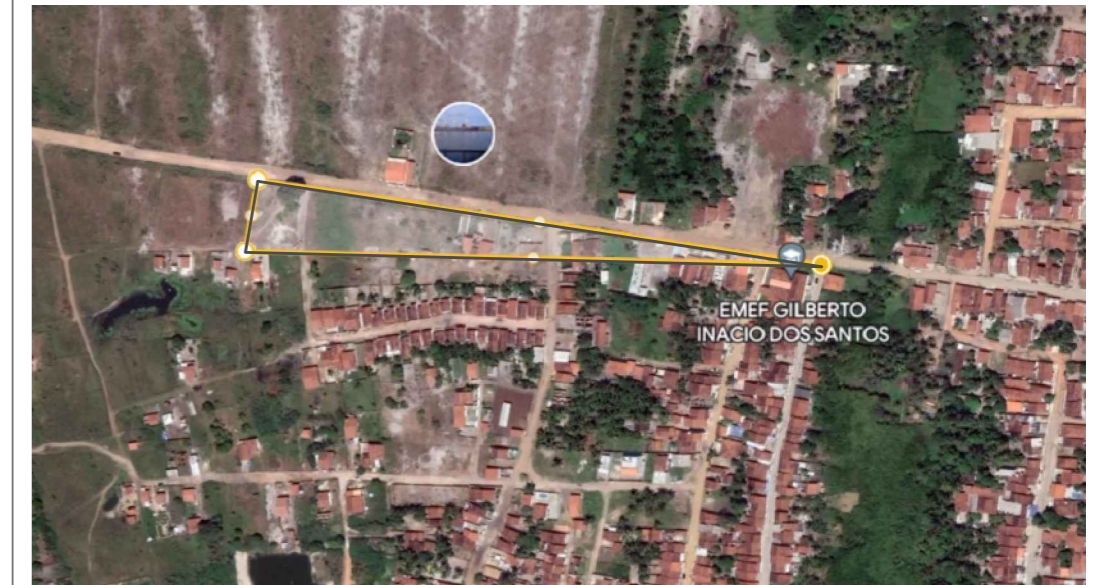

PLANTA DE LOCALIZAÇÃO DO GOOGLE SEM ESCALA

RESPONSÁVEL _____

PROP. _____

DESMEMBRAMENTO

RESP: JOSÉ LUCIANO MENEZES DA CUNHA CPF 442.124.454-68

PROPRIETÁRIO: MUNICÍPIO DE LUCENA

RUAJÚLIO DE CARVALHO, S/n EM FAGUNDES - LUCENA PB.

ASSUNTO: DESMEMBRAMENTO

DATA: 14/09/2023

ÁREA DO MUNICÍPIO

ESCALA: 1: 1000

PERÍMETRO 855,41m

ÁREA 10.003,00m²

FOLHA

UNICA

ARQUIVO: LEVANTAMENTOS TOPOGRÁFICOS - LULA PIMENTEL DWG



MANIFESTO DE ASSINATURAS



Código de validação: PU3R3-C6R3F-9EQYR-RZS8Q

Documento assinado com o uso de certificado digital ICP Brasil, no Assinador ONR, pelos seguintes signatários:

Jose Luciano Menezes Da Cunha (CPF ***.124.454-**)

LEOMAX DA COSTA BANDEIRA (CPF ***.203.464-**)

Para verificar as assinaturas, acesse o link direto de validação deste documento:

<https://assinador.onr.org.br/validate/PU3R3-C6R3F-9EQYR-RZS8Q>

Ou acesse a consulta de documentos assinados disponível no link abaixo e informe o código de validação:

<https://assinador.onr.org.br/validate>