



REPÚBLICA FEDERATIVA DO BRASIL
MINISTERIO DA INFRAESTRUTURA
SECRETARIA NACIONAL DE TRANSITO



CARTEIRA NACIONAL DE HABILITAÇÃO / DRIVER LICENSE / PERMISO DE CONDUCCIÓN

VALIDA EM TODO O TERRITÓRIO NACIONAL

2466961586

2 e 1 NOME E SOBRENOME
GERALDO HENRIQUE CAMPELO FILHO

1ª HABILITAÇÃO
02/09/1981



[Assinatura]

7 ASSINATURA DO PORTADOR

3 DATA, LOCAL E UF DE NASCIMENTO
07/08/1963 CURRAIS NOVOS/RN

4a DATA EMISSÃO
25/07/2022

4b VALIDADE
19/07/2027

ACC
D

4c DOC. IDENTIDADE / ÓRG EMISSOR / UF
602086 SSP PB

4d CPF
428.483.504-15

5 Nº REGISTRO
00756664504

9 CAT. HAB.
AD

NACIONALIDADE
BRASILEIRO

FILIAÇÃO
GERALDO HENRIQUE CAMPELO

MARIA DA CONCEICAO CAMPELO

9	10	11	12	9	10	11	12
ACC				D		19/07/2027	
A		19/07/2027		D1			
A1				BE			
B		19/07/2027		CE			
B1				C1E			
C		19/07/2027		DE			
C1				D1E			

12 OBSERVAÇÕES

[Assinatura]
 Ismael José Santos Guaberto
 Diretor Superintendente DETRAN/PB

ASSINATURA DO EMISSOR

LOCAL
JOAO PESSOA, PB

50816602518
PB042742765

PROIBIDO ELASTIFICAR

2466961586

PARAÍBA



TIM S.A.
Rua Prof. Carlos Cavali, 2553 - Sala 01
Cruz das Almas - Bahia - Pernambuco - PE
CNPJ: 07.421.425/0006-06 - I.E.: 16.026.336-8
CNPJ de Matriz: 02.421.425/0001-01



Página 1 de 2

R\$ 56,37

VENCIMENTO
10/10/2022

EMISSÃO: 19/09/2022
POSTAGEM: 30/09/2022
FATURA: 4801385213

CLIENTE: 1.315043679

CPF/CNPJ: 42848150415

ACESSO: 81 98788-1553

DÉBITO AUTOMÁTICO: 00094108803457430001

GERALDO HENRIQUE CAMPELO FILHO
R ROSEMBRO RODRIGUES DE LIMA SN, 0, CS
JACARE
58105-714 - CABEDELO - PB

IMPORTANTE PARA GERALDO

RESUMO DA SUA CONTA DE 19/AGO A 18/SET

Serviços TIM S.A.	VALOR
TIM Controle Smart 4 0	R\$ 54,99
OUTROS CRÉDITOS E DÉBITOS	R\$ 1,38

COMARCA DE CABEDELO
SERVIÇO NOTARIAL E REGISTRAL DE LUCENA/PB
Patrícia Cavicchioli Netto, Tabeliã e Oficial de Registro
Rua Américo Falcão, 931, Centro, Lucena/PB – CEP: 58.315-000
E-mail: cartoriolucena2021@gmail.com
Fone: 83 993132202

CERTIDÃO DE INTEIRO TEOR E ÔNUS REAIS
Nº 2023040601

PATRÍCIA CAVICCHIOLI NETTO, Oficial do Registro de Imóveis deste Serviço Notarial e Registral de Lucena, da Comarca de Cabedelo, Estado da Paraíba, na forma da lei, etc.

CERTIFICO, em razão do meu Ofício, a requerimento verbal de parte interessada, que tendo procedido a competente busca nos livros deste Serviço Notarial e Registral, em especial no **Livro nº 2-C, de Registro Geral**, a cargo do Registro de Imóveis deste município de Lucena, da Comarca de Cabedelo, Estado da Paraíba, dele constatei a existência do imóvel constante da **matrícula nº 964 (novecentos e sessenta e quatro), folha 82v, datada de 23/07/2008**, integralmente transcrita a seguir: "IMÓVEL: **Gleba de terras** sob nº **1-A**, denominada **Chácaras Chianca de Gusmão**, situada na **município de Lucena**, deste estado, desmembrada da propriedade **Nossa Senhora da Guia**, com uma área total de 41.280,00m², limitando-se na frente com a rua projetada onde mede 113,00m²; fundos com a maré onde 150,00m²; lado direito com o viveiro onde mede 354,00m²; e lado esquerdo com o rio Nossa Senhora da Guia, onde mede 478,00m², com seus limites certos conhecidos e respeitados. Proprietário: **Antonio Alves da Fonseca, Antônio Araújo Sobrinho, Cid David de Freitas, Cláudio Romero Regis de Freitas, Germano Carvalho Toscano de Brito, Geraldo Henrique Campelo Filho, João Américo Pinto, Jurandir Veloso dos Santos, José Lourenço de Souza, Lourival Clemente, Walter Correia de Brito, Francisco Almeida de Souza, José Carlos Henrique Santos e João Vieira Neto**. Reg. anterior: cartório de Registro de Imóveis de Santa Rita-PB, no livro 2-BQ, fls 94 matrícula 12.648, em data de 20 de maio de 1993.-----

R-1-964- Nos termos da Escritura Pública de Compra e Venda lavrada nas notas deste Cartório no livro E-05, fls 146/147. Em data de: 22 de julho de 2008. O imóvel constante de: uma parte ideal correspondente a 1/14 (um quatorze avos) da gleba de terras nº 1-A, denominada "Chácara Chianca de Gusmão, situada nesta cidade de Lucena-PB. que mede em sua

totalidade, 41.280,00m², desmembrada da propriedade Nossa Senhora da Guia, com seus limites certos conhecidos e respeitados. foi adquirido por: **Janio Cidalino de Almeida**, brasileiro, maior, advogado, inscrito no CPF nº 251.697.504/04. portador da identidade nº 689.905-SSP/PB. casado sob o regime da comunhão parcial de Bens com a Sra. **Wilma Lopes Fernandes de Almeida** brasileira, casada, economista, inscrita no CPF nº 072.501.344/34. residentes e domiciliados na rua José Francisco da Silva nº 540, Cristo Redentor, em João Pessoa-PB. Por compra feita à: Cid David de Freitas e sua esposa Marinalva Costa Silva de Freitas, já qualificados acima, pelo preço de: R\$ 3.000,00 (três mil reais) O referido é verdade dou fé. Lucena, 23/07/2008. A oficiala; (rubrica da Oficiala).-----

R-2-964 - Nos termos da Escritura Pública de Compra e Venda, lavrada nas notas deste Cartório, no livro: E-33, fls. 13/14v, em 29/09/2020. Uma parte ideal correspondente a 1/14 (hum quatorze ávos) da **Gleba de terras nº 1-A**, foi adquirido por: **Paulo Antônio Gayoso Faustino Filho**, brasileiro, empresário, portador da cédula de Identidade nº 2418004-SSP/PB, e CPF nº 007.998.224-77, casado sob o regime de comunhão parcial de bens, com a Sra. Mariana de Moraes Cesar, brasileira, estudante, casada, portadora da cédula de Identidade nº 2658669 – SSP/PB e CPF nº 010.416.504-93, residentes e domiciliados na Rua Juracy de Carvalho Luna, nº 31, Bairro Brisamar, na cidade de João Pessoa/PB. Por compra feita à: Jurandir Veloso Santos, já qualificado acima, e sua esposa Iranete Pereira dos Santos, CPF nº 673.965.854-49, pelo preço de R\$ 80.000,00 (oitenta mil reais), selo digital : AKM57411-6EVT. O referido é verdade, dou fé. Lucena-PB, 01 de outubro de 2020. A oficiala: (rubrica da Oficiala).-----

R-3-964 - Nos termos do Traslado de Escritura Pública de Inventário e Partilha do Espólio de Antonio Araújo Sobrinho, lavrada nas notas deste cartório no livro: E-34, fls. 26/28, datada de 23/02/2021. O imóvel constante da presente matrícula, correspondente a uma parte ideal correspondente a 1/14 (um quarto, digo, quatorze avos), foi adquirido pela viúva meeira 50% (cinquenta por cento) para **Teresa Medeiros de Araújo**, brasileira, viúva, RG nº 654420 – SSP/PB e CPF nº 024.428.754-62; 50% (cinquenta por cento) dividido em partes iguais entre os três filhos herdeiros: **Marilene Medeiros de Araújo**, brasileira, aposentada, RG nº 858.859 – SSP/PB e CPF nº 379.772.374-15, casada sob o regime da comunhão parcial de bens com o Sr. Antonio Cláudio Ferreira da Silva, RG nº 753.442 – SSP/PB e CPF nº 352.262.934-53; **Marcela Medeiros de Araújo Luna**, brasileira, fisioterapeuta, RG nº 2.590.599 – 2º Via – SSSDS/PB, CPF nº 041.583.194-63, casada sob o regime da comunhão parcial de bens com o Sr. Rogério Luna Cruz, RG nº 2.307.874-SSP/PB e CPF nº 030.045.294-24; **Marília Medeiros da Araújo Nunes**, brasileira,

médica, professora universitária, RG nº 460.605-2ª Via-SSDS e CPF nº 379.772.454-34, casada sob o regime da comunhão parcial de bens com o Sr. Alberto Nunes Ribeiro RG nº 447.234 – SSP/AL e CPF nº 312.777.054-53, todos residentes e domiciliados em Campina Grande-PB. Por herança do Espólio de Antônio Araújo Sobrinho, avaliado para fins fiscais o valor de R\$ 5.894,78 (cinco mil oitocentos e noventa e quatro reais e setenta e oito centavos), selo digital: ALD14692-GKJH. O referido é verdade dou fé. Lucena-PB, 23 de (fevereiros) digo, fevereiro de 2021. A oficiala:.....

R-4-964 - Nos termos da Escritura Pública de Compra e Venda, lavrada nas notas deste Cartório, no livro E-34, fls. 29/31, datado de 23/02/2021. O imóvel constante do R-3, foi adquirido por: **Rômulo Araújo Carvalho**, brasileiro, advogado, o qual se declara sob sua responsabilidade civil e criminal que seu estado civil é divorciado, RG nº 925777 – SSP/PB e CPF nº 457.701.314-20, residente e domiciliado na Avenida Afonso Pena, s/n, Bairro 1000, na cidade de João Pessoa-PB. Por compra feita à: Teresa Medeiros de Araújo; Marilene Medeiros de Araújo e seu esposo; Marcela Medeiros de Araújo Luna e seu esposo; Marília Medeiros de Araújo Nunes e seu esposo Alberto Nunes Ribeiro, já qualificados acima, pelo preço de R\$ 120.000,00 (cento e vinte mil reais), selo digital: AKZ81564-VWMMR. O referido é verdade, dou fé. Lucena-PB, 23 de fevereiro de 2021. A oficiala: ".....

Certifico, ainda, **NÃO CONSTAR** qualquer indicação de **ÔNUS REAIS e de AÇÕES REAIS E PESSOAIS REIPERSECUTÓRIAS** gravando o imóvel supracitado. Foram realizadas consultas à base de dado da Central de Indisponibilidade de Bens no endereço eletrônico www.indisponibilidade.org.br, obtendo resultados negativos para os CPFs dos proprietários, conforme comprovam os códigos HASH gerados para as consultas realizadas em 06/04/2023, a saber: 598b.2941.22a5.11bc.c3da.d0e5.1eda.3547.deea.8258.....
0bac.4735.ed89.d599.33f1.5cd2.ecdb.0ed2.573c.5ef7.....
6e06.ec34.04ee.8442.8f04.14f1.d196.7998.0b8e.56d4.....
9308.023b.ec51.e41c.ca0a.494f.3bd7.4a8a.ff01.6d3a.....
2bb6.9d9f.09e3.bbcc.de67.3d8f.6c7c.46c0.ee68.7f32.....

Não foi possível fazer a busca de indisponibilidade em nome de: Antonio Alves da Fonseca, Cláudio Romero Regis de Freitas, Germano Carvalho Toscano de Brito, Geraldo Henrique Campelo Filho, João Américo Pinto, José Lourenço de Souza, Lourival Clemente, Walter Correia de Brito, Francisco Almeida de Souza, José Carlos Henrique Santos e João Vieira Neto, tendo em vista que não consta os nº dos CPFs na matrícula.....

CERTIFICO, finalmente, que no período de 11/01/2007 (data de instalação

da serventia) a 16/04/2021, todas as matrículas, registros e averbações foram lavrados na gestão administrativa do Cartório Josélio Paulo Neto, sob a responsabilidade pessoal da Delegatária interina Salete Gomes de Mendonça Santos.-----

Emolumentos: R\$ 125,00; FEPJ: R\$ 25,00; Farpen: R\$ 1,68. Total: R\$ 151,68.

Selo digital de fiscalização: AOB84613-H9CV

O referido é verdade. Dou fé.

Lucena/PB, 06 de abril de 2023.

PATRÍCIA CAVICCHIOLI NETTO

Tableiã Pública

Válida por 30 (trinta) dias para os fins de que trata a Lei n.º 7.433/85, regulamentada pelo Decreto n.º 93.240.86, artigo 1º, inciso IV.

COMARCA DE CABEDELO
SERVIÇO NOTARIAL E REGISTRAL DE LUCENA/PB
Patrícia Cavicchioli Netto, Tabeliã e Oficial de Registro
Rua Américo Falcão, 931, Centro, Lucena/PB – CEP: 58.315-000
E-mail: cartoriolucena2021@gmail.com
Fone: 83 993132202

CERTIDÃO DE INTEIRO TEOR E ÔNUS REAIS
Nº 2023040602

PATRÍCIA CAVICCHIOLI NETTO, Oficial do Registro de Imóveis deste Serviço Notarial e Registral de Lucena, da Comarca de Cabedelo, Estado da Paraíba, na forma da lei, etc.

CERTIFICO, em razão do meu Ofício, a requerimento verbal de parte interessada, que tendo procedido a competente busca nos livros deste Serviço Notarial e Registral, em especial no **Livro nº 2-C, de Registro Geral**, a cargo do Registro de Imóveis deste município de Lucena, da Comarca de Cabedelo, Estado da Paraíba, dele constatei a existência do imóvel constante da **matrícula nº 965 (novecentos e sessenta e cinco), folha 83, datada de 23/07/2008**, integralmente transcrita a seguir: "IMÓVEL: **Dois Glebas de terrenos, sob nº 01 e 02 da quadra B. do loteamento denominada Chácara Chianca de Gusmão** desmembrada da propriedade **Fazenda Nossa Senhora da Guia** localizada na cidade de Lucena - desta comarca, medindo uma área total de **45.700,00m²** (quarenta e cinco mil setecentos metros quadrados); Limitando-se pela frente com a rua Projetada onde mede 374,00m; fundos com o mangue onde mede 389,00m; pelo lado direito com a rua projetada onde mede 150,00m, e lado esquerdo com a rua projetada onde mede 92,00m. Proprietário: **Germano Carvalho Toscano de Brito**, CPF nº 039.972.004-91, **Carlos de Souza Barbosa**, CPF nº 025.977.057-49; **Cid David de Freitas**, CPF nº 154.390.894-20; que comprou sua parte ideal no imóvel objeto desta escritura para sua filha menor: **Mauriene Silva de Freitas** reservando para ela o usufruto vitalício; **José Everaldo Vieira**, CPF nº 981.485.084-53; **Claudio Romero Régis de Freitas**, CPF nº 005.694.024-68; **João Américo Pinto**, CPF nº 003.806.794-34; **Jurandir Veloso dos Santos**, CPF nº 082.722.984-49; **José Lourêncô de Souza**, CPF nº 040.255.204-00; **Antônio Araújo Sobrinho**, CPF nº 002.492.204-82; **Geraldo Henrique Campelo Filho**, CPF nº 428.483.504-15; **Antonio Alves da Fonsêca**, CPF nº 025.312.594-49. Registro anterior: Cartório de Registro de Imóveis de Santa Rita-PB, no livro 2-CB, fls 177-R-1 da matrícula 14.808.-----

R-1-965 - Nos Termos da Escritura Pública de Compra e Venda lavrada nas notas deste Cartório no livro E-05, fls 148/149, em data de 22/07/2008. (O imóvel constante da presente matrícula foi adquirido por: Janio Cidalino) digo, o imóvel constante de: **uma parte ideal correspondente a 1/11 (hum onze avos)** das glebas de terras de nº 01 e 02 da quadra "B" denominada Chácara Chianca de Gusmão, situada na Fazenda Guia, nesta cidade de Lucena-PB, que mede sua totalidade 45.700,00m², desmembrada, da propriedade Nossa Senhora da Guia, com seus limites certos conhecidos e respeitados. Foi adquirido por: **Janio Cidalino de Almeida**, brasileiro, maior, advogado, CPF nº 251.697.504/04, identidade nº 689.905-SSP/PB, casado sob o regime da comunhão parcial de bens com a Sr^a **Wilma Lopes Fernandes de Almeida**, CPF nº 072.501.344/34, residentes e domiciliados na rua José Francisco da Silva nº 540 - Cristo Redentor em João Pessoa-PB. Por compra feita à: Cid David de Freitas e sua esposa e Mauriene Silva de Freitas; já qualificados acima, pelo preço de: R\$ 7.000,00 (sete mil reais). O referido é verdade dou fé. Lucena, 23 de julho de 2008. A oficiala: (rubrica da Oficiala).....

AV-002-000965 - Obs: Uma parte ideal correspondente a **1/11 (hum, onze avos)** do imóvel citado na matrícula, foi adquirido por: **Karoline Silva David de Freitas**, CPF nº 055.226.264-10, conforme matrícula no livro 2-K, fls 122, R-1 da matrícula nº **4239** em 26/12/2013.....

AV-003-000965 - Obs: Uma parte ideal correspondente a **1/11 (hum onde avos)** do imóvel citado na matrícula, foi adquirido por: **Paulo Antonio Gayoso Faustino Filho**, CPF nº 007.998.224/77, identidade nº 241.8004-SSP-PB. Conforme matrícula 2-L, fls 75, R-1, **4545**, em 10/06/2014. A oficiala: (rubrica da Oficiala).....

AV-004-000965 – (**AVERBAÇÃO DE OFÍCIO**) Procede-se a esta averbação de ofício, para constar que, nesta data, a presente matrícula foi transportada para o sistema informatizado, sendo mantido seu número original. O referido é verdade. Dou fé. Lucena – PB, 05 de abril de 2023. Patrícia Cavicchioli Netto – Oficial de Registro Titular.....

AV-005-000965 – (**ATO DE OFÍCIO - RETIFICAÇÃO DE REGISTRO - SANEAMENTO**) Procede-se a esta averbação, **de ofício**, para retificar e sanear a presente matrícula, fazendo constar que os atos pertinentes aos AV-2-965 e AV-3-965, foram lançados, originalmente, no livro manuscrito, como "Obs.:" em 26/12/2013 e 10/06/2014, respectivamente, tendo sido agora renomeados como AV-2 e AV-3, de modo a possibilitar sua inserção no sistema informatizado. Protocolo nº 009957. Isento de custas. Selo Digital

nº ANL94267-IUZD. O referido é verdade. Dou fé. Lucena – PB, 05 de abril de 2023. Patrícia Cavicchioli Netto – Oficial de Registro Titular."-----

Certifico, ainda, **NÃO CONSTAR** qualquer indicação de **ÔNUS REAIS e de AÇÕES REAIS E PESSOAIS REIPERSECUTÓRIAS** gravando o imóvel supracitado. Foram realizadas consultas à base de dado da Central de Indisponibilidade de Bens no endereço eletrônico www.indisponibilidade.org.br, obtendo resultados negativos para os CPFs dos proprietários, conforme comprovam os códigos HASH gerados para as consultas realizadas em 06/04/2023, a saber: 7bef.4c4d.e0af.5f68.351f.39c9.0386.2024.9176.cc41 .-----
cdde.8a6b.1bb7.ee82.61d6.2071.49e6.d850.4ebf.65c6.-----
88e7.a3d8.f5a5.573b.78af.2f01.d45d.3ff0.51d2.cea4.-----
2c1f.46fb.3f64.2ee7.9efe.5deb.e87c.e50a.a5b9.ce4e.-----
15fe.9b54.c081.4d7e.82ba.0c47.d5bf.3873.6085.bb96.-----
61a0.4f59.8985.d294.27be.05d5.7930.74e8.d96c.5dc2.-----
37d3.84a0.9d6a.5d08.0745.667e.e204.9893.0a1a.71f4.-----
2d08.41b0.f542.3be3.7d41.10e7.605b.0ab3.54b2.7107.-----
2c2d.3610.f7b6.e7ad.0eb7.f9da.9321.c51d.f714.0793.-----
9d28.83fe.30eb.15fa.bae2.b6c0.130c.210e.eb8a.ce82.-----
598b.2941.22a5.11bc.c3da.d0e5.1eda.3547.deea.8258.-----
0bac.4735.ed89.d599.33f1.5cd2.ecdb.0ed2.573c.5ef7.-----

CERTIFICO, finalmente, que no período de 11/01/2007 (data de instalação da serventia) a 16/04/2021, todas as matrículas, registros e averbações foram lavrados na gestão administrativa do Cartório Josélio Paulo Neto, sob a responsabilidade pessoal da Delegatária interina Salete Gomes de Mendonça Santos.-----

Emolumentos: R\$ 125,00; FEPJ: R\$ 25,00; Farpen: R\$ 1,68. Total: R\$ 151,68.

Selo digital de fiscalização: AOB84614-G1GR

O referido é verdade. Dou fé.

Lucena/PB, 06 de abril de 2023.

PATRICIA CAVICCHIOLI NETTO

Tabeliã Pública

Válida por 30 (trinta) dias para os fins de que trata a Lei n.º 7.433/85, regulamentada pelo Decreto n.º 93.240.86, artigo 1º. inciso IV.



REPÚBLICA FEDERATIVA DO BRASIL

COMARCA DE CABEDELLO

SERVIÇO NOTARIAL E REGISTRAL DE LUCENA/PB

Patrícia Cavicchioli Netto, Tabeliã e Oficial de Registro

Rua Américo Falcão, 931, Centro, Lucena/PB – CEP: 58.315-000

E-mail: cartoriolucena2021@gmail.com

Fone: 83 993132202

CERTIDÃO DE INTEIRO TEOR Nº 2023030902

PATRÍCIA CAVICCHIOLI NETTO, Oficial do Registro de Imóveis deste Serviço Notarial e Registral de Lucena, da Comarca de Cabedelo, Estado da Paraíba, na forma da lei, etc.

CERTIFICO, em razão do meu Ofício, a requerimento verbal de parte interessada, que tendo procedido a competente busca nos livros deste Serviço Notarial e Registral, em especial no **Livro nº 2-C, de Registro Geral**, a cargo do Registro de Imóveis deste município de Lucena, da Comarca de Cabedelo, Estado da Paraíba, dele constatei a existência do imóvel constante da **matrícula nº 965 (novecentos e sessenta e cinco), folha 83, datada de 23/07/2008**, integralmente transcrita a seguir: "IMÓVEL: Duas Glebas de terrenos, sob nº 01 e 02 da quadra B, do loteamento denominado Chácara Chianca de Gusmão desmembrada da propriedade Fazenda Nossa Senhora da Guia localizada na cidade de Lucena - desta comarca, medindo uma área total de 45.700,00m² (quarenta e cinco mil setecentos metros quadrados); Limitando-se pela frente com a rua Projetada onde mede 374,00m, fundos com o mangue onde mede 389,00m; pelo lado direito com a rua projetada onde mede 150,00m, e lado esquerdo com a rua projetada onde mede 92,00m. PROPRIETÁRIO: **Germano Carvalho Toscano de Brito**, CPF nº 039.972.004-91, **Carlos De Souza Barbosa**, CPF n.º 025.977.057-49; **Cid David de Freitas**, CPF n.º 154.390.894-20; que comprou sua parte ideal no imóvel objeto desta escritura para sua filha menor: **Mauriene Silva de Freitas**, reservando para ela o usufruto vitalício; **José Everaldo Vieira**, CPF nº 981.485.084-53; **Claudio Romero Régis de Freitas**, CPF nº 005.694.024-68, **João Américo**



VALIDO EM TODO TERRITÓRIO NACIONAL. QUALQUER ADULTERAÇÃO OU RASURA INVALIDA ESTE DOCUMENTO



Nº 352209 C



Pinto, CPF nº 003.806.794-34; **Jurandir Veloso dos Santos**, CPF nº 082.722.984-49, **José Lourêço de Souza**, CPF nº 040.255.204-00; **Antônio Araújo Sobrinho**, CPF nº 002.492.204-82; **Geraldo Henrique Campelo Filho**, CPF nº 428.483.504-15; **Antônio Alves da Fonseca**, CPF nº 025.312.594-49. Registro anterior: Cartório de Registro de Imóveis de Santa Rita-PB, no livro 2-CB, fls. 177 – R-1 da matrícula 14.808.-----

R-1-965 – Nos termos da Escritura Pública de Compra e Venda lavrada nas notas deste cartório no livro E-05, fls. 148/149, em data de 22/07/2008. (O imóvel constante da presente matrícula foi adquirido por: Janio Cidalino), digo, o imóvel constante de: uma parte ideal correspondente a 1/11 (hum onze avos) das glebas de terras de nº 01 e 02 da quadra "B" denominada Chácara Chiança de Gusmão, situada Fazenda Guia, nesta cidade de Lucena-PB, que mede em sua totalidade 45.700,00m², desmembrada, da propriedade Nossa Senhora da Guia, com seus limites certos conhecidos e respeitados. Foi adquirido por: **Janio Cidalino de Almeida**, brasileiro, maior, advogado, CPF nº 251.697.504-04, identidade n.º 689.905 SSP/PB, casado sob o regime da comunhão parcial de bens com a Srª **Wilma Lopes Fernandes de Almeida**, CPF nº 072.501.344-34, residentes e domiciliados na Rua José Francisco da Silva nº 540 – Cristo Redentor em João Pessoa-PB. Por compra feita à: CID DAVID DE FREITAS e sua esposa e MAURIENE SILVA DE FREITAS, já qualificados acima, pelo preço de R\$ 7.000,00 (sete mil reais). O referido é verdade dou fé. Lucena, 23 de Julho de 2008, a oficiala: (rubrica da oficiala) -----

Obs. Uma parte ideal correspondente a 1/11 (hum onze avos) do imóvel citado na matrícula, foi adquirido por: **Karoline Silva David de Freitas**, CPF nº 055.226.264-10, conforme matrícula no livro 2-K, fls. 122, R-1 da matrícula nº 4239 em 26/12/2013.-----

Obs. Uma parte correspondente a 1/11 (hum onze avos) do imóvel citado na matrícula, foi adquirido por: **Paulo Antônio Gayosos Faustino Filho**, CPF nº 007.998.244/77, identidade nº 241.8004-SSP-PB conforme matrícula 2-L, fls. 75, R-1, 4545, em 10/06/2014, a oficiala:" (rubrica da oficiala).-----



REPÚBLICA FEDERATIVA DO BRASIL

CERTIFICO, finalmente, que no período de 11/01/2007 (data de instalação da serventia) a 16/04/2021, todas as matrículas, registros e averbações foram lavrados na gestão administrativa do Cartório Josélcio Paulo Neto, sob a responsabilidade pessoal da Delegatária interina Salete Gomes de Mendonça Santos.....

Emolumentos: R\$ 56,26; FEPJ: R\$ 10,35; MP: R\$ 0,90; Farpen: R\$ 1,68. Total: R\$ 69,19.

Selo digital de fiscalização ANV23418-OENB

O referido é verdade. Dou fé.

Lucena/PB, 09 de março de 2023.

ISTHUS
ISTHEFANI VITORIA DA SILVA
Escrevente Autorizada



Válida por 30 (trinta) dias para os fins de que trata a Lei n.º 7.433/85, regulamentada pelo Decreto n.º 93.240.86, artigo 1º, inciso IV.

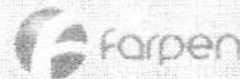
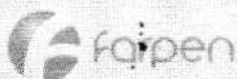

VÁLIDO EM TODO TERRITÓRIO NACIONAL. QUALQUER ADULTERAÇÃO OU RASURA INVALIDA ESTE DOCUMENTO

Nº 352210 C

DOCUMENTO ORIGINAL



R-1-964- Nos termos da Escritura Pública de Compra e Venda lavrada nas notas deste Cartório no livro E-05, fls 146/147. Em data de: 22 de julho de 2008. O imóvel constante de: uma parte ideal correspondente a 1/14 (um quatorze avos) da gleba de terras nº 1-A, denominada "Chácara Chianca de Gusmão, situada nesta cidade de Lucena-PB. que mede em sua totalidade, 41.280,00m², desmembrada da propriedade Nossa Senhora da Guia, com seus limites certos conhecidos e respeitados. foi adquirido por: **Janio Cidalino de Almeida**, brasileiro, maior, advogado, inscrito no CPF nº 251.697.504/04. portador da identidade nº 689.905-SSP/PB. casado sob o regime da comunhão parcial de Bens com a Sra. **Wilma Lopes Fernandes de Almeida** brasileira, casada, economista, inscrita no CPF nº 072.501.344/34. residentes e domiciliados na rua José Francisco da Silva nº 540, Cristo Redentor, em João Pessoa-PB. Por compra feita à: Cid David de Freitas e sua esposa Marinalva Costa Silva de Freitas, já qualificados acima, pelo preço de: R\$ 3.000,00 (três mil reais) O referido é verdade dou fé. Lucena, 23/07/2008. A oficiala: (rubrica da Oficiala).....

R-2-964 - Nos termos da Escritura Pública de Compra e Venda, lavrada nas notas deste Cartório, no livro: E-33, fls. 13/14v, em 29/09/2020. Uma parte ideal correspondente a 1/14 (hum quatorze ávos) da **Gleba de terras nº 1-A**, foi adquirido por: **Paulo Antônio Gayoso Faustino Filho**, brasileiro, empresário, portador da cédula de Identidade nº 2418004-SSP/PB, e CPF nº 007.998.224-77, casado sob o regime de comunhão parcial de bens, com a Sra. Mariana de Moraes Cesar, brasileira, estudante, casada, portadora da cédula de Identidade nº 2658669 – SSP/PB e CPF nº 010.416.504-93, residentes e domiciliados na Rua Juracy de Carvalho Luna, nº 31, Bairro Brisamar, na cidade de João Pessoa/PB. Por compra feita à: Jurandir Veloso Santos, já qualificado acima, e sua esposa Iranete Pereira dos Santos, CPF nº 673.965.854-49, pelo preço de R\$ 80.000,00 (oitenta mil reais), selo digital : AKM57411-6EVT. O referido é verdade, dou fé. Lucena-PB, 01 de outubro de 2020. A oficiala: (rubrica da Oficiala).....

R-3-964 - Nos termos do Traslado de Escritura Pública de Inventário e Partilha do Espólio de Antonio Araújo Sobrinho, lavrada nas notas deste cartório no livro: E-34, fls. 26/28, datada de 23/02/2021. O imóvel constante da presente matrícula, correspondente a uma parte ideal



REPÚBLICA FEDERATIVA DO BRASIL

correspondente a 1/14 (um quarto, digo, quatorze avos), foi adquirido pela viúva meeira 50% (cinquenta por cento) para **Teresa Medeiros de Araújo**, brasileira, viúva, RG nº 654420 – SSP/PB e CPF nº 024.428.754-62; 50% (cinquenta por cento) dividido em partes iguais entre os três filhos herdeiros: **Marilene Medeiros de Araújo**, brasileira, aposentada, RG nº 858.859 – SSP/PB e CPF nº 379.772.374-15, casada sob o regime da comunhão parcial de bens com o Sr. Antonio Cláudio Ferreira da Silva, RG nº 753.442 – SSP/PB e CPF nº 352.262.934-53; **Marcela Medeiros de Araújo Luna**, brasileira, fisioterapeuta, RG nº 2.590.599 – 2ª Via – SSDS/PB, CPF nº 041.583.194-63, casada sob o regime da comunhão parcial de bens com o Sr. Rogério Luna Cruz, RG nº 2.307.874-SSP/PB e CPF nº 030.045.294-24; **Marília Medeiros da Araújo Nunes**, brasileira, médica, professora universitária, RG nº 460.605-2ª Via-SSDS e CPF nº 379.772.454-34, casada sob o regime da comunhão parcial de bens com o Sr. Alberto Nunes Ribeiro RG nº 447.234 – SSP/AL e CPF nº 312.777.054-53, todos residentes e domiciliados em Campina Grande-PB. Por herança do Espólio de Antônio Araújo Sobrinho, avaliado para fins fiscais o valor de R\$ 5.894,78 (cinco mil oitocentos e noventa e quatro reais e setenta e oito centavos), selo digital: ALD14692-GKJH. O referido é verdade dou fé. Lucena-PB, 23 de (fevereiros) digo, fevereiro de 2021. A oficiala:.....

R-4-964 - Nos termos da Escritura Pública de Compra e Venda, lavrada nas notas deste Cartório, no livro E-34, fls. 29/31, datado de 23/02/2021. O imóvel constante do R-3, foi adquirido por: **Rômulo Araújo Carvalho**, brasileiro, advogado, o qual se declara sob sua responsabilidade civil e criminal que seu estado civil é divorciado, RG nº 925777 – SSP/PB e CPF nº 457.701.314-20, residente e domiciliado na Avenida Afonso Pena, s/n, Bairro 1000, na cidade de João Pessoa-PB. Por compra feita à: Teresa Medeiros de Araújo; Marilene Medeiros de Araújo e seu esposo; Marcela Medeiros de Araújo Luna e seu esposo; Marília Medeiros de Araújo Nunes e seu esposo Alberto Nunes Ribeiro, já qualificados acima, pelo preço de R\$ 120.000,00 (cento e vinte mil reais), selo digital: AKZ81564-VWMMR. O referido é verdade, dou fé. Lucena-PB, 23 de fevereiro de 2021. A oficiala:.....

CERTIFICO, finalmente, que no período de 11/01/2007 (data de instalação da serventia) a 16/04/2021, todas as matrículas, registros e averbações foram lavrados na gestão administrativa do Cartório

VÁLIDO EM TODO TERRITÓRIO NACIONAL. QUALQUER ADULTERAÇÃO OU RASURA INVALIDA ESTE DOCUMENTO

Nº 352208 C



Josélio Paulo Neto, sob a responsabilidade pessoal da Delegatária
interina Salete Gomes de Mendonça Santos.....

Emolumentos: R\$ 75,02; FEPJ: R\$ 13,80; MP: R\$ 1,20; Farpen: R\$ 1,68.
Total: R\$ 91,70

Selo digital de fiscalização: ANV23411-K16A

O referido é verdade. Dou fé.

Lucena/PB, 09 de março de 2023.

ISTHEFANI VITORIA DA SILVA
Escrevente Autorizada

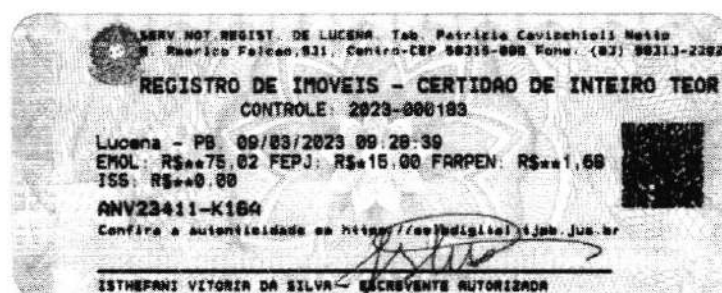

Válida por 30 (trinta) dias para os fins de que trata
a Lei n.º 7.433/85, regulamentada pelo Decreto n.º 93.240.86, artigo 1º. Inciso
IV.



Prefeitura Municipal de Lucena
Secretaria de Receita Municipal

DATA DA EMISSÃO
26/12/2022

INSCRIÇÃO
1.0005.301.01.0010.0000.8

SEQUENCIAL
10324488

NOME DO CONTRIBUINTE
GERNANDO CARVALHO TOSCANO DE BRITO

CPF/CNPJ
039.972.004-91

LOCALIZAÇÃO DO IMÓVEL
RUA RUA MANOEL FIRMINO COUTINHO, Q-B L- 02 , FAGUNDES Cep 58315-000 Lot CHACARAS CHIANCA DE GUSMAO FAZ GUIA Quadra B Lote 02 -

VALORES EXPRESSOS EM REAIS (R\$)

ÁREA TERRENO(M2)	ÁREA CONSTRUÍDA(M2)	Referências do Loteamento	
20.000,00		129 CHACARAS CHIANCA DE	
NATUREZA TERRITORIAL	VENC ÚNICA C/DESCONTO 28/02/2023	IP/TU 2023	1.086,50
Taxa de Coleta de Resíduos (TCR 2023)	Taxa de Expediente	Total sem Desconto	1.784,65
698,15	0,00		

SISBB - SISTEMA DE INFORMACOES BANCO DO BRASIL
28/02/2023 - AUTO-ATENDIMENTO - 10.25.08
0011600011

COMPROVANTE DE PAGAMENTO

CLIENTE: CARTORIO TOSCANO DE BRITO
AGENCIA: 11-6 CONTA: 110.120-X
EFETUADO POR: VINICIUS A T BRITO

Convenio PREF MUNIC LUCENA

Codigo de Barras 81630000015-4 16952454202-7
30228202202-9 11342000000-3

Data do pagamento

28/02/2023

Valor Total

1.516,95

06/03/23, 12:59

Prefeitura Municipal de Lucena



PREFEITURA MUNICIPAL DE LUCENA	
Valor do Documento Parcelamento Jud - IPTU P/ CPF	Parcelamento 10/04/2023
Valor Inscrição 1.032447,0	Valor Parcela 1.000,000
Valor Parcela 1.032447,0	Valor Parcela 01.100361234.7

Parcelamento Jud - IPTU P/ CPF

PAULO ANTONIO GAYOSO FAUSTINO FILHO E ESPOSA - CPF: 007.998.224-77

RUA XUXA MARCEL FIRMINO COSTINHO, S/N Lot CIBACANAS CHANCA DE
 GURUHO PAZ GUILA Quadra B Lote 01
 FLORESTAS - Lucena/PB - Cep: 58315-000

Parcela: 1/1 CPF: 007.998.224-77

V. PRINCIPAL	18.464,03
INTERESSES	1.396,59
DESCONTO	4.498,17
T S D	0,00
TOTAL	15.362,45

Dab Parc 2018 2019 2020 2021 2022

Nota Número: 20230015417 Data de Emissão: 06/03/2023

Nos termos do ART.15, esta parcela só se quitará pelo valor líquido, se as anteriores estiverem pagas.

Contribuinte Operador: 031524 Autenticação Mecânica no Verso



PREFEITURA MUNICIPAL DE LUCENA	
Valor do Documento Parcelamento Jud - IPTU P/ CPF	Parcelamento 10/04/2023
Valor Inscrição 1.032447,0	Valor Parcela 1.000,000
Valor Parcela 1.032447,0	Valor Parcela 01.100361234.7

Parcelamento Jud - IPTU P/ CPF

PAULO ANTONIO GAYOSO FAUSTINO FILHO E ESPOSA - CPF: 007.998.224-77

RUA XUXA MARCEL FIRMINO COSTINHO, S/N Lot CIBACANAS CHANCA DE
 GUILA Quadra B Lote 01
 FLORESTAS - Lucena/PB - Cep: 58315-000

Parcela: 1/1

Dab Parc 2018 2019 2020 2021 2022

Até 10/04/2023 Valor a pagar R\$ 15.362,45

Atenção: Não Receber após 10/04/2023

Nota Número: 20230015417 Emissão: 06/03/2023

Nos termos do ART.15, esta parcela só se quitará pelo valor líquido, se as anteriores estiverem pagas.

Contribuinte Operador: 031524 Autenticação Mecânica no Verso

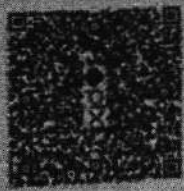

9164000153-2 62452454202-1 30410202300-5 15417000000-9

SISBB - SISTEMA DE INFORMACOES BANCO DO BRASIL
29/03/2023 - AUTO-ATENDIMENTO - 16.29.29
1234301234

COMPROVANTE DE PAGAMENTO

CLIENTE: MARIANA DE MORAES CESAR

AGENCIA: 1234-3 CONTA: 18.345-8

=====

Convenio PREF MUNIC LUCENA

Codigo de Barras	81640000153-2	62452454202-1
	30410202300-5	15417000000-9

Data do pagamento	29/03/2023
-------------------	------------

Valor Total	15.362,45
-------------	-----------

=====

DOCUMENTO: 032904

AUTENTICACAO SISBB:

6.8AD.90A.98D.4F6.171

Prefeitura Municipal de Lucena
Secretaria de Receita Municipal

S I A T
06/03/2023

EXTRATO CONDENSADO DE DÉBITOS

Arrecadação: 03/03/2023 Natureza: TERRITORIAL
Inscrição: 1.0005.301.01.0005.0000.7 Sequencial: 1032447.0 CPF/CNPJ: 007.998.224-71
Contribuinte: PAULO ANTONIO GAYOSO FAUSTINO FILHO E ESPOSA
Endereço: RUA RUA MANOEL FIRMINO COUTINHO, S/N Lot CHACARAS CHIANCA DE GUSMÃO FAZ GUIA Quadra B Lote FAGUNDES - Lucena/PB - Cep: 58315-000

Totais	Referência	IP TU	Taxas	Multa	Juros	Total	Cartão D. Ativa	Outras Informações
a Vencer	EAT (23)	1.977,94	1.763,56	0,00	0,00	3.641,50		
Vencido	DAP (18)	2.210,70	162,99	47,47	1.471,69	3.892,85	021.019.01461.8	
	DAP (19)	2.209,12	155,12	47,28	1.182,12	3.593,64	021.020.01461.8	
	DAP (20)	2.209,20	147,74	47,14	895,64	3.299,72	029.209.01461.8	
	DAP (21)	2.209,35	140,71	47,00	611,02	3.008,08	002.007.06352.7	
	DAP (22)	2.209,38	2.074,80	85,68	299,88	4.669,74	003.006.05524.3	
T o t a l	a Vencer	1.877,94	1.763,56	0,00	0,00	3.641,50		
T o t a l	Vencido	11.047,75	2.681,36	274,57	4.460,35	18.464,03		
T o t a l	G e r a l	12.925,69	4.444,92	274,57	4.460,35	22.105,53		

(LOTE 1)

R\$ 15.362,45

Por
Instituto

Prefeitura Municipal de Lucena
Secretaria de Receita Municipal

S I A T
06/03/2023

EXTRATO CONDENSADO DE DÉBITOS

Arrecadação: 03/03/2023 Natureza: TERRITORIAL
 Inscrição: 1.0005.301.01.0005.0000.7 Sequencial: 1032447.0 CPF/CNPJ: 007.998.224-71
 Contribuinte: PAULO ANTONIO GAYOSO FAUSTINO FILHO E ESPOSA
 Endereço: RUA RUA MANOEL FIRMINO COITIRHO, S/N LOT CHARCARAS CHIANCA DE GUSMÃO FAZ GUIA Quadra B Lote
 FAZUNDES - Lucena/PE - Cep: 58315-000

Totais	Referencia	IPTO	Taxas	Multa	Juros	Total	Caridade D. Ativa	Outras Informações
a Vencer	EAT (23)	1.877,94	1.763,56	0,00	0,00	3.641,50		
Vencido	DAP (18)	2.210,70	162,99	47,47	1.471,69	3.892,85	021.019.01461.0	
	DAP (19)	2.209,12	155,12	47,28	1.182,12	3.593,64	021.020.01461.8	
	DAP (20)	2.209,20	147,74	47,14	895,64	3.299,72	029.209.01461.8	
	DAP (21)	2.209,35	140,71	47,00	611,02	3.008,08	002.007.06352.7	
	DAP (22)	2.209,38	2.074,80	85,68	299,88	4.669,74	003.006.05524.3	
TOTAL a Vencer		1.877,94	1.763,56	0,00	0,00	3.641,50		
TOTAL Vencido		11.047,75	2.681,36	274,57	4.460,35	18.463,03		
TOTAL GERAL		12.925,69	4.444,92	274,57	4.460,35	22.105,53		

(LOTE 1)

R\$ 15.362,45

Por
A Ue de



EM BRANCO

EM BRANCO

EM BRANCO

DEFIRO, em conformidade com a Legislação Municipal

Lucena, 18/09/2018

[Handwritten signature]

DESMEMBRAMENTO

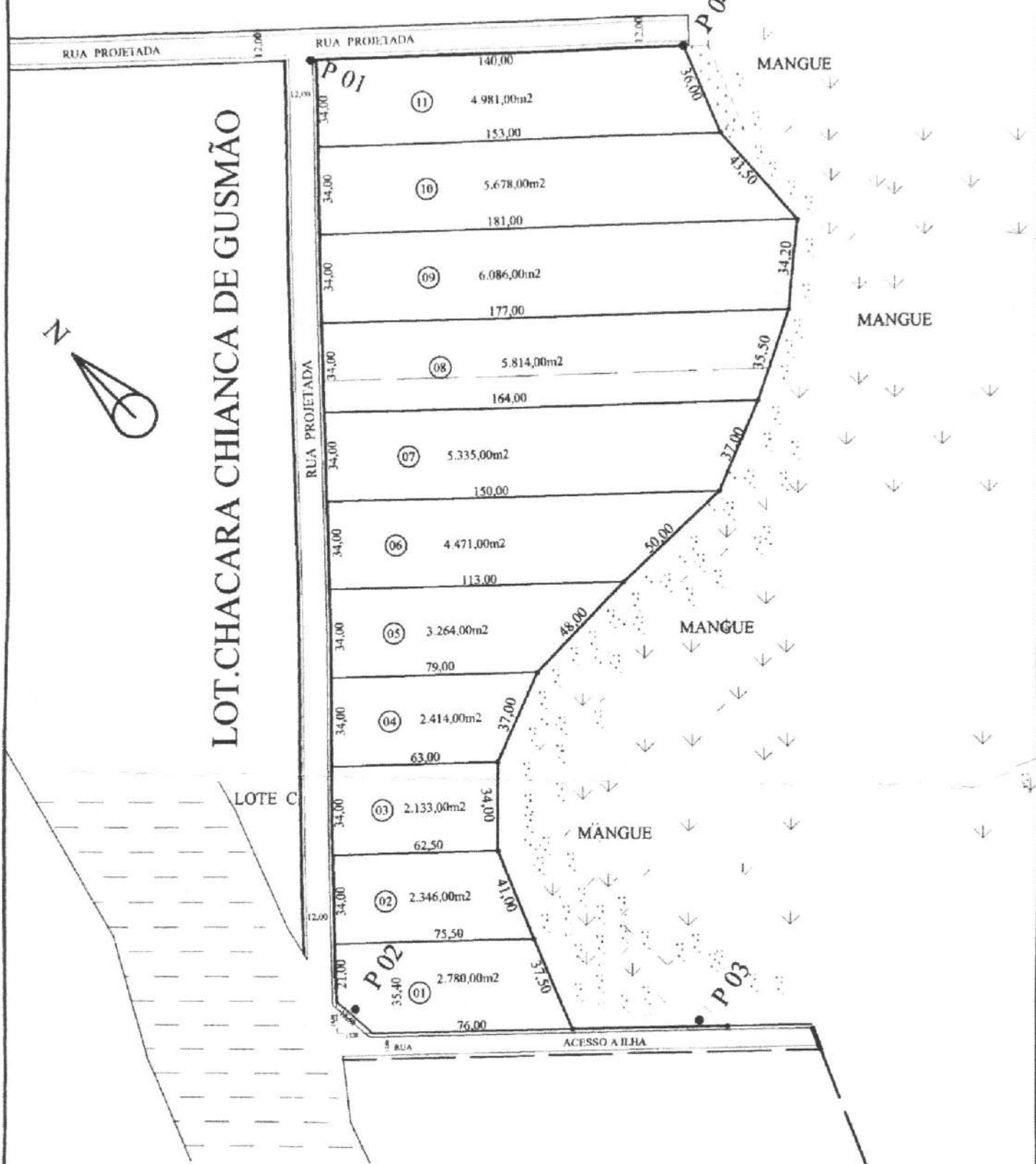

DOCUMENTOS DE REFERENCIA

1. Planta de loteamento aprovada em 19/08/2010.
2. Planta de loteamento aprovada em 19/08/2010.
3. Planta de loteamento aprovada em 19/08/2010.
4. Planta de loteamento aprovada em 19/08/2010.
5. Planta de loteamento aprovada em 19/08/2010.

NOTAS DEBATE

1. O loteamento foi aprovado em 19/08/2010.
2. O loteamento foi aprovado em 19/08/2010.
3. O loteamento foi aprovado em 19/08/2010.
4. O loteamento foi aprovado em 19/08/2010.
5. O loteamento foi aprovado em 19/08/2010.

NUMERO	AREA	PERCENTUAL	VALOR	VALOR	VALOR	VALOR	VALOR	VALOR
01	1.975,75m²	10,00%	197.575,00	197.575,00	197.575,00	197.575,00	197.575,00	197.575,00
02	1.965,38m²	9,95%	196.538,00	196.538,00	196.538,00	196.538,00	196.538,00	196.538,00
03	1.962,86m²	9,92%	196.286,00	196.286,00	196.286,00	196.286,00	196.286,00	196.286,00
04	1.957,48m²	9,86%	195.748,00	195.748,00	195.748,00	195.748,00	195.748,00	195.748,00
05	1.955,36m²	9,84%	195.536,00	195.536,00	195.536,00	195.536,00	195.536,00	195.536,00
06	1.953,43m²	9,82%	195.343,00	195.343,00	195.343,00	195.343,00	195.343,00	195.343,00
07	1.950,37m²	9,79%	195.037,00	195.037,00	195.037,00	195.037,00	195.037,00	195.037,00
08	1.946,38m²	9,75%	194.638,00	194.638,00	194.638,00	194.638,00	194.638,00	194.638,00
09	1.941,49m²	9,71%	194.149,00	194.149,00	194.149,00	194.149,00	194.149,00	194.149,00
10	1.938,38m²	9,68%	193.838,00	193.838,00	193.838,00	193.838,00	193.838,00	193.838,00
11	1.937,85m²	9,67%	193.785,00	193.785,00	193.785,00	193.785,00	193.785,00	193.785,00
12	1.925,17m²	9,59%	192.517,00	192.517,00	192.517,00	192.517,00	192.517,00	192.517,00
13	1.917,77m²	9,55%	191.777,00	191.777,00	191.777,00	191.777,00	191.777,00	191.777,00
14	1.904,56m²	9,49%	190.456,00	190.456,00	190.456,00	190.456,00	190.456,00	190.456,00
15	1.895,42m²	9,44%	189.542,00	189.542,00	189.542,00	189.542,00	189.542,00	189.542,00
AREA COMUN 3.543,00m²								

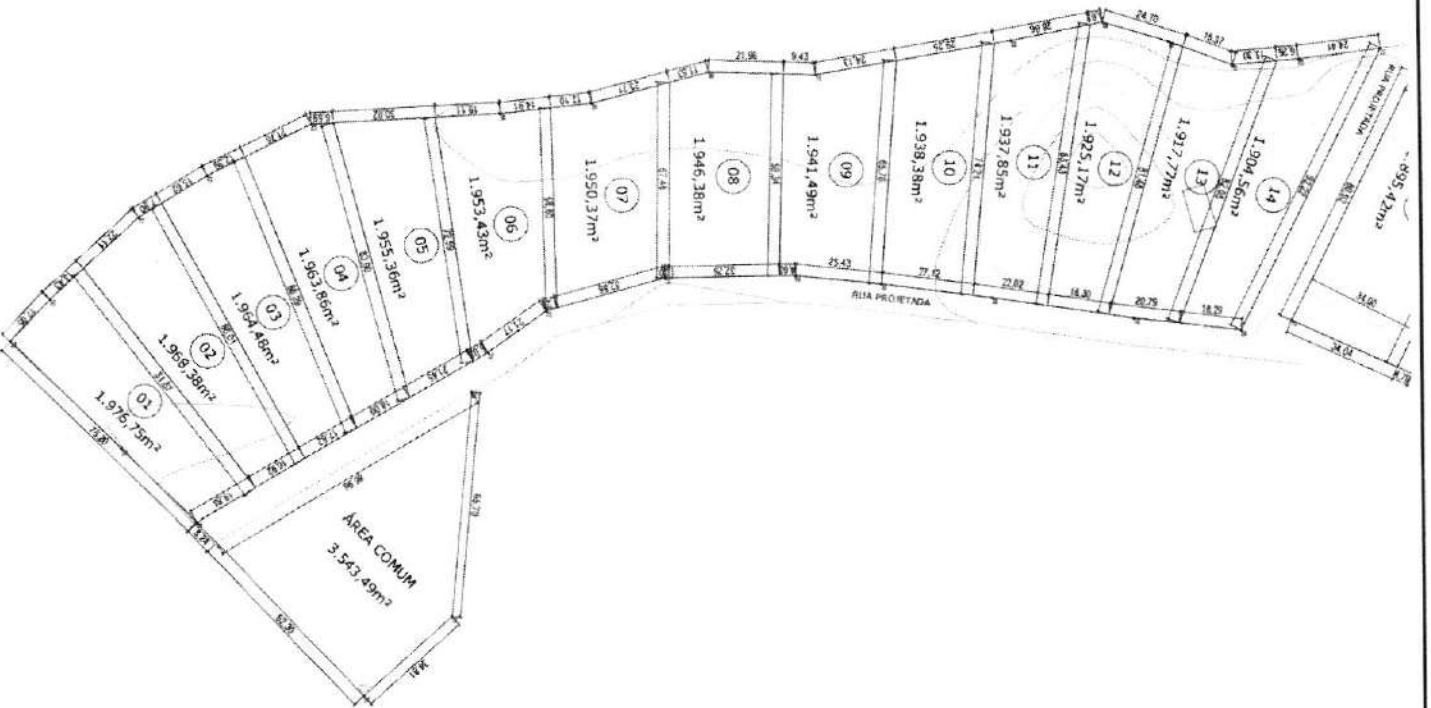

TOPOGRAFIA

TOPOGRAFIA
 Cadastro Técnico
 LEVANTAMENTO PLANIMETRICO
 ANO: 2011
 LEVANTAMENTO TOPOGRAFICO
 01

DOCUMENTOS DE REFERENCIA

- 1. Plano de loteamento de 1994.
- 2. Plano de loteamento de 1998.
- 3. Plano de loteamento de 2004.
- 4. Plano de loteamento de 2010.
- 5. Plano de loteamento de 2015.

NOTAS GERAIS

- 1. O presente projeto foi elaborado com base em dados fornecidos pelo proprietário e não se responsabiliza por eventuais erros ou omissões.
- 2. O presente projeto foi elaborado com base em dados fornecidos pelo proprietário e não se responsabiliza por eventuais erros ou omissões.
- 3. O presente projeto foi elaborado com base em dados fornecidos pelo proprietário e não se responsabiliza por eventuais erros ou omissões.
- 4. O presente projeto foi elaborado com base em dados fornecidos pelo proprietário e não se responsabiliza por eventuais erros ou omissões.
- 5. O presente projeto foi elaborado com base em dados fornecidos pelo proprietário e não se responsabiliza por eventuais erros ou omissões.

QUANTO	ÁREA	NOME	ÁREA	CATEGORIA	METRADE
01	1.975,75m²	ÁREA COMUM	3.543,49m²		
02	1.988,38m²				
03	1.964,48m²				
04	1.963,86m²				
05	1.955,36m²				
06	1.953,43m²				
07	1.950,37m²				
08	1.946,38m²				
09	1.941,49m²				
10	1.938,38m²				
11	1.937,85m²				
12	1.925,17m²				
13	1.917,77m²				
14	1.904,56m²				
15	1.895,42m²				

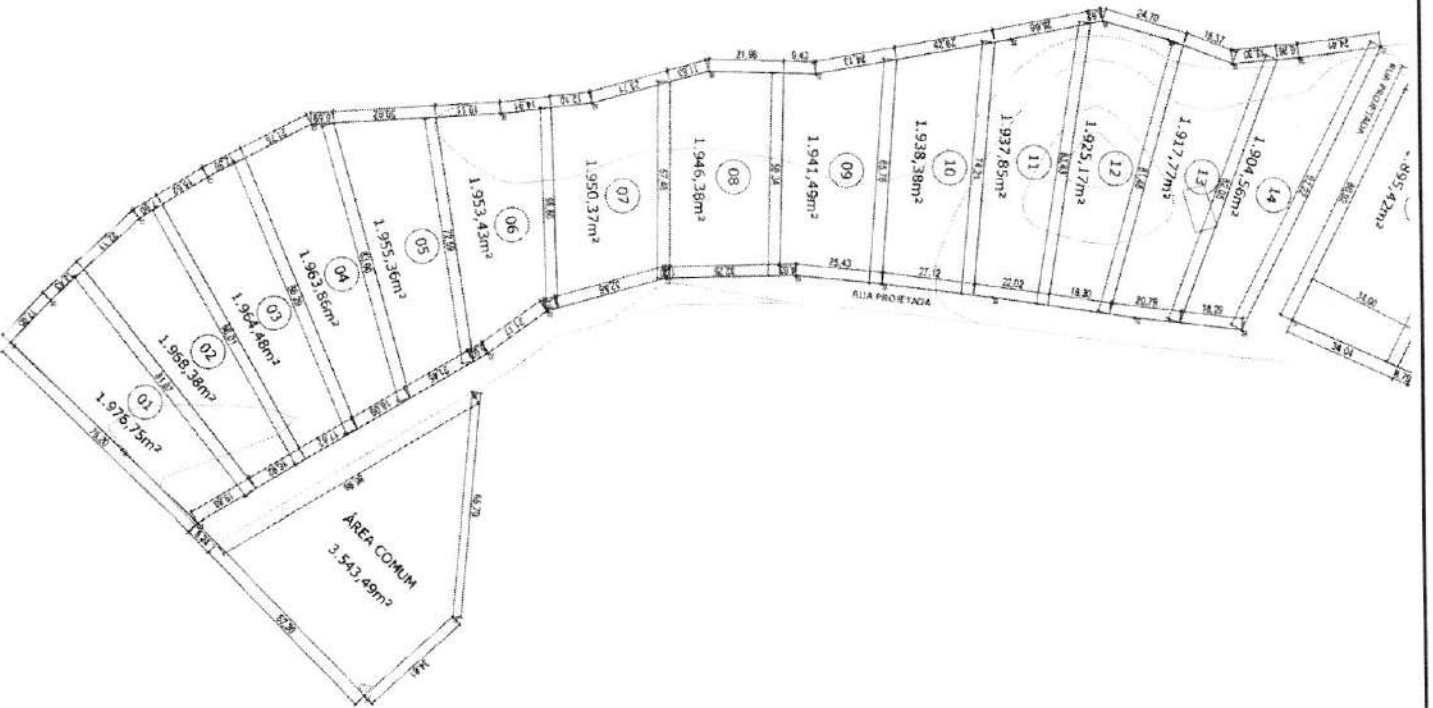

<p>TOPOGRAFIA</p> <p>Cadastro Técnico</p> <p>LIQUIDAÇÃO E AVALIAÇÃO IMOBILIÁRIA</p> <p>PROFESSIONAL RESPONSÁVEL</p> <p>Nome: [Nome do Profissional]</p> <p>Assinatura: [Assinatura]</p> <p>Carimbo: [Carimbo]</p>	
<p>PROJEÇÃO</p> <p>Coordenadas: [Coordenadas]</p> <p>Projeto: [Projeto]</p> <p>Data: [Data]</p> <p>Assinatura: [Assinatura]</p> <p>Carimbo: [Carimbo]</p>	
<p>PROPOSTA DE SERVIÇOS</p> <p>Valor: [Valor]</p> <p>Data: [Data]</p> <p>Assinatura: [Assinatura]</p> <p>Carimbo: [Carimbo]</p>	
<p>PROPOSTA DE SERVIÇOS</p> <p>Valor: [Valor]</p> <p>Data: [Data]</p> <p>Assinatura: [Assinatura]</p> <p>Carimbo: [Carimbo]</p>	



RELATÓRIO DE PROCESSOS

Sistema de Protocolo Eletrônico

Prefeitura Municipal de Lucena

Aguardando Recebimento

PROTOCOLO	SOLICITANTE	TIPO	ORIGEM	DESTINO	DATA
00565/2023	GERALDO HENRIQUE CAMPELO FILHO	IMOBILIÁRIO - CADASTRO - ALTERAÇÃO	PREFEITURA DE LUCENA PROTOCOLO GERAL	> PREFEITURA DE LUCENA RECEITA - DIGITALIZAÇÃO	05/05/2023 12:17:14