

FACHADA OESTE
ESC 1:50

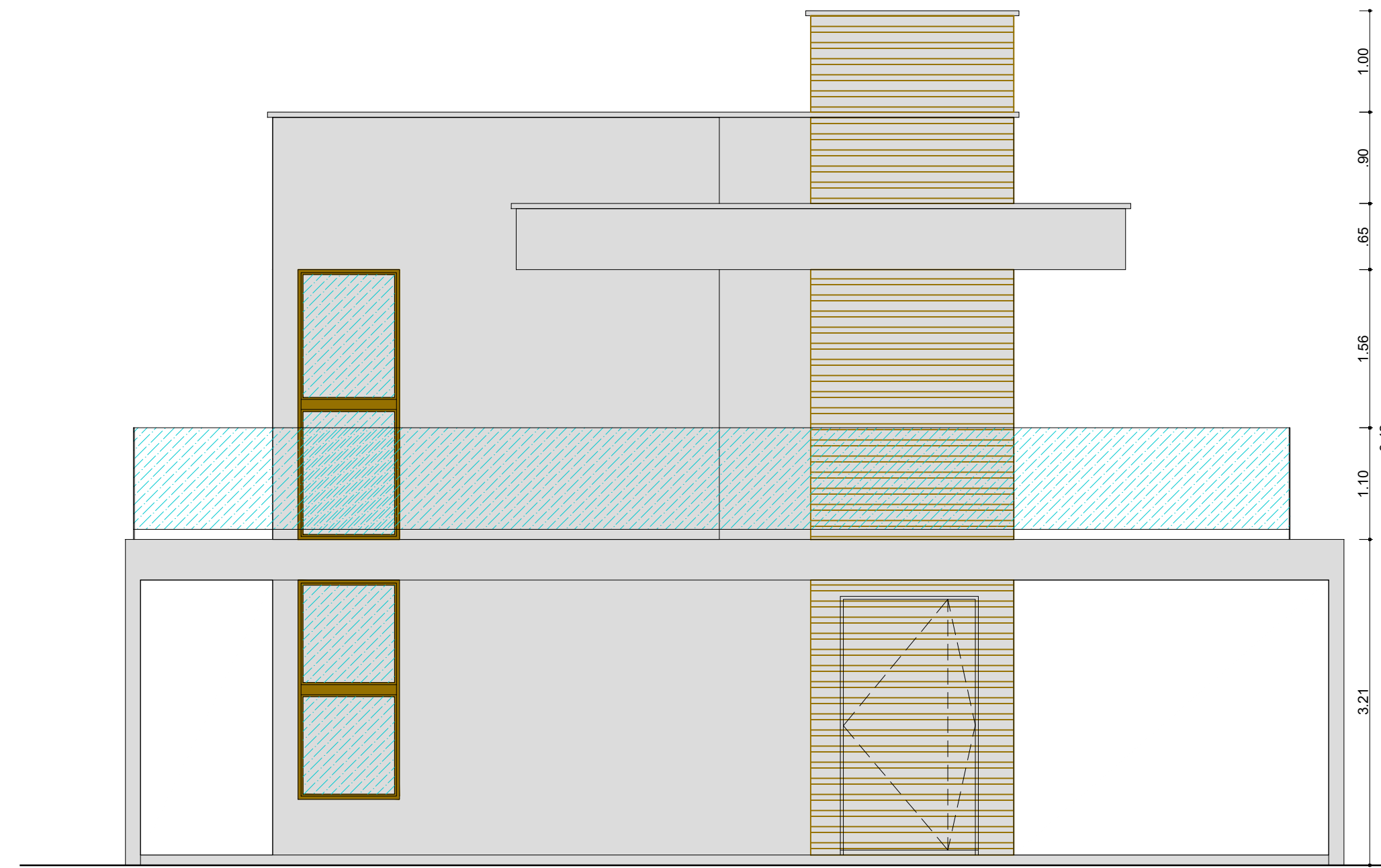

FACHADA FRONTAL
ESC 1:50

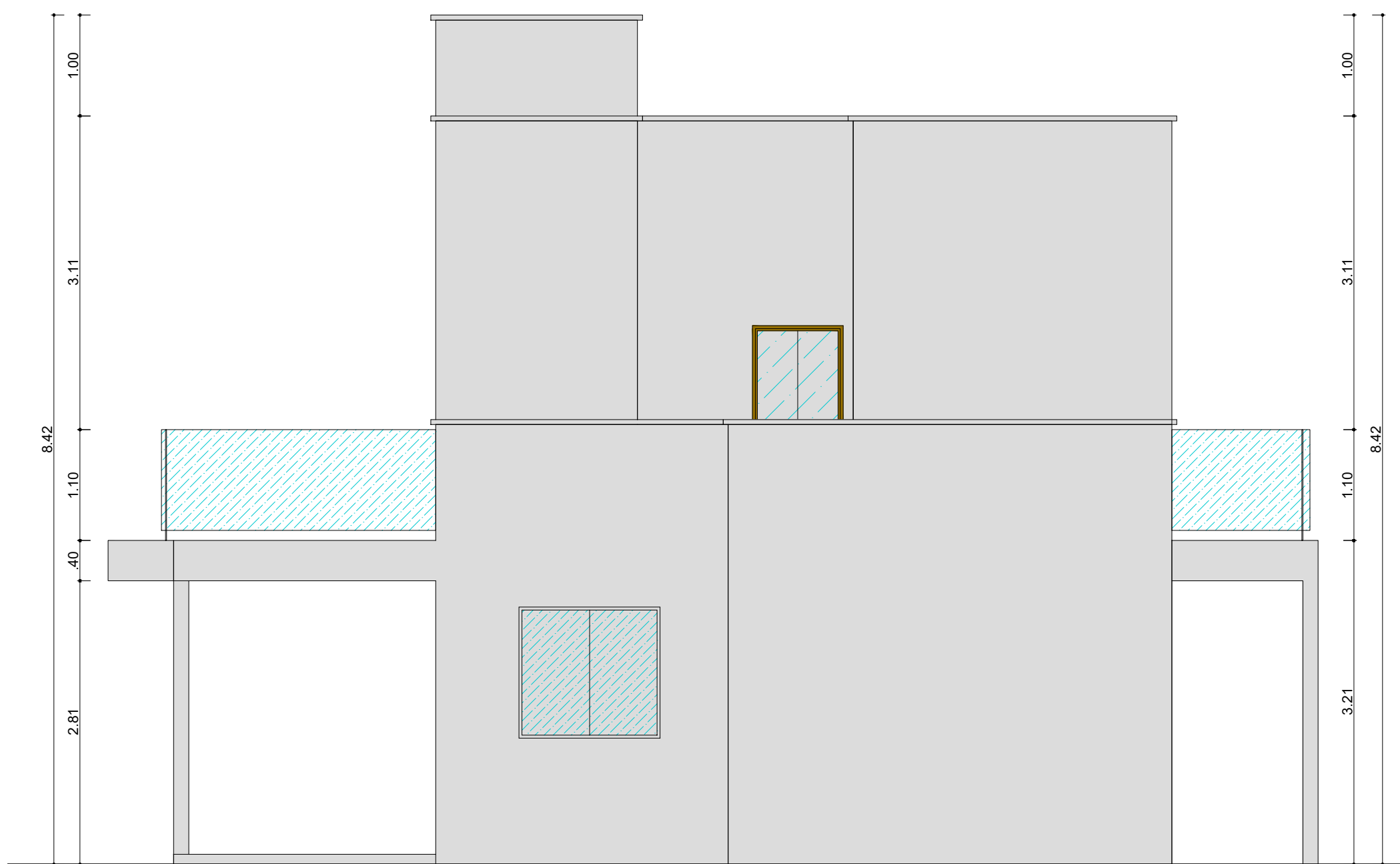

FACHADA NORTE
ESC 1:50

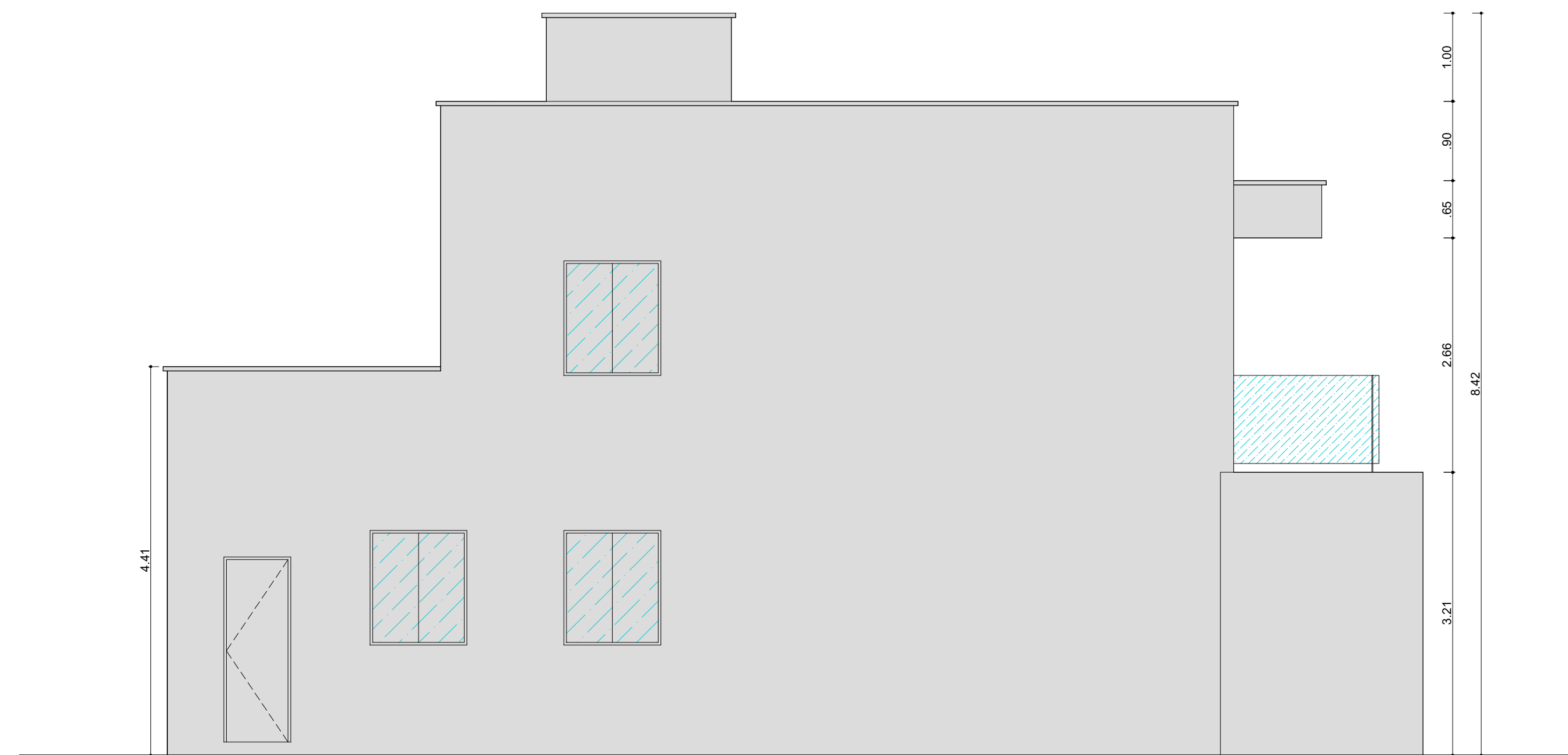

FACHADA LESTE
ESC 1:50

ASSINATURA DO PROPRIETÁRIO:

PROJETO: MATHEUS COUTINHO - ARQUITETO - CAU A178141-3

ASSINATURA DO CONSTRUTOR:

FOLHA Nº
4/5

PROJETO: PROJETO ARQUITETÔNICO RESIDENCIAL UNIFAMILIAR
LOCAL: ENSEADA II, SN, LUCENA - PB
PROPRIETÁRIO: GILMAR RODRIGUES DE VASCONCELOS

ESTUDO	DATA	RESPONSÁVEL	INSC. MUNIC.	RUBRICA	ÁREA DO TERRENO: 360,00 m ²
DESENHO	09 / 2022	MATHEUS COUTINHO			ÁREA CONSTRUÍDA : 202,98 m ²
COPIA	09 / 2022	MATHEUS COUTINHO			ÁREA DE COBERTA: 135,65 m ²
PROJETO	09 / 2022	MATHEUS COUTINHO			TAXA OCUPAÇÃO : 37,68 %

ESCALAS: INDICADAS DESENHOS: INDICADOS REFERÊNCIA PARA ARQUIVO: PREFEIT. FIRMA