	PREFEITURA MUNICIPAL DE LUCENA SECRETARIA DA RECEITA MUNICIPAL		REQUERIMENTO Nº DO PROTOCOLO 00366/2023
	Exm Senhor PREFEITO		
NOME (PESSOA FÍSICA OU JURIDICA): Rayane Soares da Silva			
ENDEREÇO: Rua Manoel Gomes da Silva, Nº 80 – Bairro Novo/Carrapeta Lucena-PB/CEP: 58.315-000			
TELEFONE:			
E-MAIL:			
EST. CIVIL: Solteira	NATURALIDADE: João Pessoa-PB	PROFISSÃO: Do Lar	
Nº IDENTIDADE: 3.827.388 SSP-PB	Nº CNPJ OU CPF: 105.116.184-33		
Nº INSCRIÇÃO DO IMÓVEL:	ATIVIDADE:		
REQUER de V. Ex que se digne conceder-lhe			
<i>Solicito atualização cadastral mediante Declaração de Posse de Imóvel em anexo.</i>			
DATA: 03/03/2023			ASSINATURA DO REQUERENTE

Declaração de Posse de Imóvel

Eu, Royane Soares da Silva, Brasileiro(a),
estado civil Solteira, com domicílio na
(Rua/Av.) Manoel Gomes da Silva Identidade nº
3827-388 emitida em quarta Pessoa expedida por 59P PB,
CPF nº 105.326.384-33, declaro que por inexistir outro
documento comprobatório ocupo e detenho a posse, justa e de boa-fé, desde imóvel,
situado a Rua Manoel Gomes da Silva nº 80, bairro
Novo, na cidade de Ducuma,
desde 07 / 09 / 1985.

Por fim, declaro que as informações prestadas são verdadeiras, e que estou ciente que
prestar informação falsa é crime sujeito as sanções civis e penais previstas na legislação
pertinente. Ademais, estou ciente de que as informações acima prestadas são passíveis de
verificação in loco a qualquer tempo.

Local e data: Ducuma - PB, 19 / 02 / 2023

Royane Soares da Silva

Assinatura do declarante

(Reconhecer esta assinatura em cartório)

1ª Testemunha: Nome: Ivoneide de Freitas Aletambino

CPF nº: 733.472.054-72

Assinatura: Ivoneide de Freitas

2ª Testemunha: Nome: JANEIDE FAUSTINO MENDES

CPF nº: 050894024-93

Assinatura: JANEIDE FAUSTINO MENDES

* Testemunhas maiores de 18 anos;

* Anexar Carteira de Identidade das testemunhas.

REPÚBLICA FEDERATIVA DO BRASIL

ESTADO DA PARAÍB P 75

SECRETARIA DA SEGURANÇA E DA DEFESA SOCIAL
INSTITUTO DE POLÍCIA CIENTÍFICA
DEPARTAMENTO DE IDENTIFICAÇÃO



Rayane Soares da Silva
ASSINATURA DO TITULAR

CARTEIRA DE IDENTIDADE

MINISTÉRIO DA FAZENDA
Receita Federal

CPF

CADASTRO DE PESSOAS FÍSICAS

Número de Inscrição
105.116.184-33

Nome
RAYANE SOARES DA SILVA

Nascimento
04/09/1995



POL-51.334

LEI Nº 7.116 DE 28

ASSINATURA DO DIBE

João Pessoa - PB

CPF 105.116.184-33

CARTÓRIO LUCENA PB

NASC.N.5741 FLS.239 LIV.A6

DOC ORIGEM

JOÃO PESSOA-PB

NATURALIDADE

DATA DE NASCIMENTO 04/09/1995

FILIAÇÃO

JALISON DA SILVA

ROSILEIDE SOARES DA LUZ SILVA

NOME RAYANE SOARES DA SILVA

REGISTRO GERAL 3.827.388

DATA DE EXPEDIÇÃO 29/01/2010

VÁLIDA EM TODO O TERRITÓRIO NACIONAL

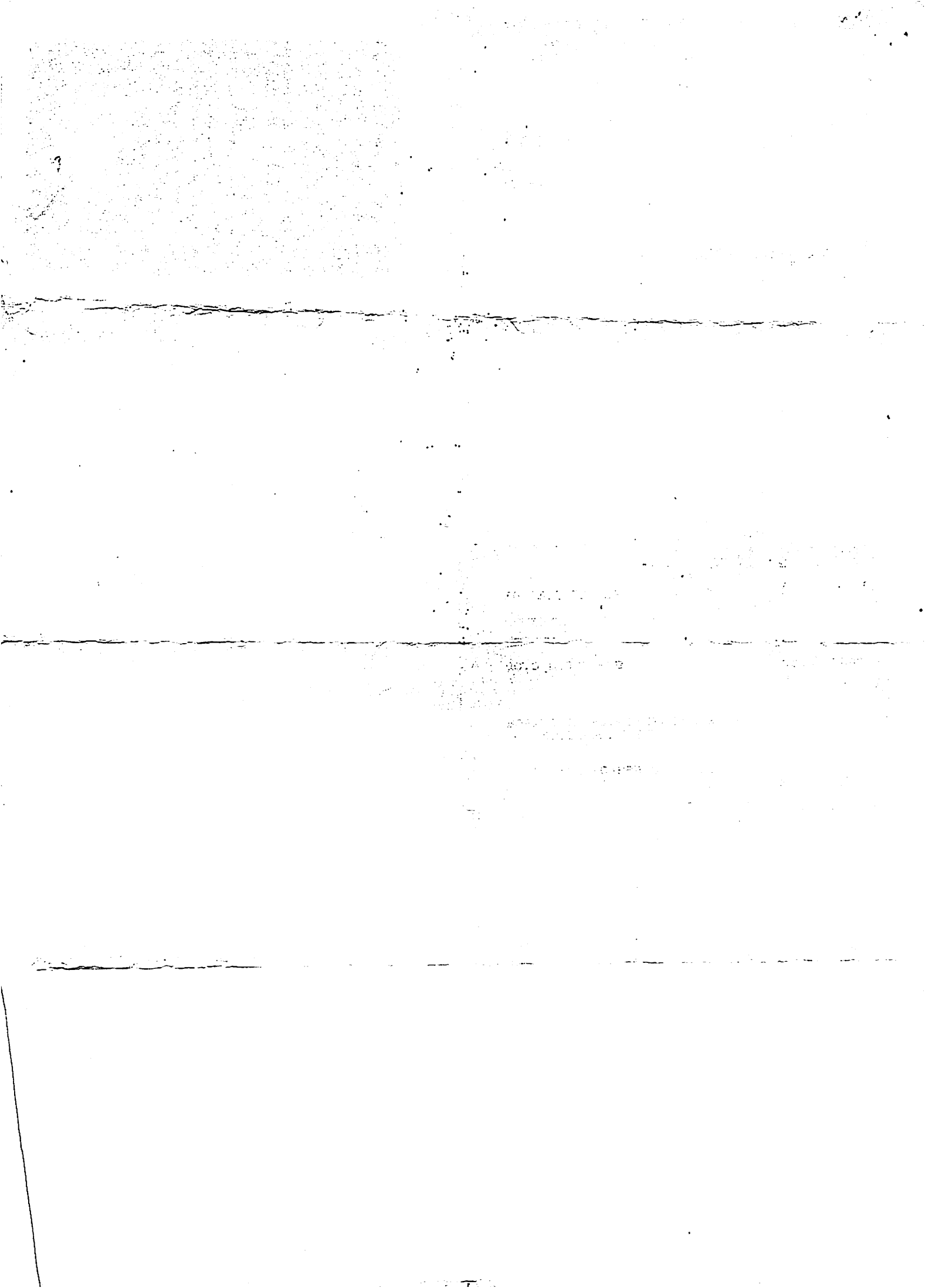

SECRETARIA DA MIGRAÇÃO E DESEMPREGO
INSTITUTO DE POLÍCIA CIVIL
DEPARTAMENTO DE IDENTIFICAÇÃO

ESTADO DA PARAÍBA
VIA VILA DO GOVÊA

570-D
20-A

IDENTIDADE

CARTeira DE IDENTIDADE

IVANEIDE de Freitas Alexandrino



VALIDA EM TODO O TERRITÓRIO NACIONAL

REGISTRO GERAL 1.406.558 - 2 VIA EMISSÃO DATA DE EMISSÃO 21/03/2015

NOME IVANEIDE DE FREITAS ALEXANDRINO

RACIAO LUIZ FERREIRA DE FREITAS
LEONIDE ANISIO MARCOLINO

NATURALIDADE RIO DE JANEIRO-RJ

DOC ORIGINAL DOB CASAM N. 348 FLS. 175 LIV. B-01
CARTORIO 1ª SANTA RITA-PB

DATA DE NASCIMENTO 25/09/1959

733.472.054-72

Ivaneide de Freitas Alexandrino

SECRETARIA DA MIGRAÇÃO E DESEMPREGO
INSTITUTO DE POLÍCIA CIVIL
DEPARTAMENTO DE IDENTIFICAÇÃO

ESTADO DA PARAÍBA
VIA VILA DO GOVÊA

SECRETARIA DA MIGRAÇÃO E DESEMPREGO
INSTITUTO DE POLÍCIA CIVIL
DEPARTAMENTO DE IDENTIFICAÇÃO

ASINIA TURA DO TITULAR
Assinatura do titular

REGISTRO GERAL 2.714.503 2ª VIA DATA DE EMISSÃO 02/08/2012

CERT. MASC. Nº0001363 - LIV.00002 - FLS.224 - CARTORIO LUCENA PB

CPF 050.894.024-93 DNI *****

T. ELEITOR	026170861287	CTPS	*****	SERIE	UF	POLEGAR DIREITO
NIS/PIB/PASEP	*****	IDENTIDADE PROFISSIONAL	*****			
CERT. MILITAR	*****					
CNH	*****	CNS	703604031370931			

P-9075

VALIDA EM TODO O TERRITÓRIO NACIONAL



REPÚBLICA FEDERATIVA DO BRASIL

ESTADO DA PARAÍBA
SECRETARIA DE ESTADO DA SEGURANÇA E DA DEFESA SOCIAL
POLÍCIA CIVIL
INSTITUTO DE POLÍCIA CIENTÍFICA DA PARAÍBA
NÚCLEO DE IDENTIFICAÇÃO

NOME IVANEIDE FAUSTINO MENDES

FILIAÇÃO JOSÉ FAUSTINO MENDES
ANERITA ANA DA CONCEIÇÃO

DATA DE NASCIMENTO 18/03/1979
NATURALIDADE LUCENA-PB
FATOR RH *****
OBSERVAÇÃO *****

ORGÃO EXPEDIDOR SEDS-PB

Ivaneide Faustino Mendes

ASINIA TURA DO TITULAR

CARTeira DE IDENTIDADE



Prefeitura Municipal de Lucena
Secretaria de Receita Municipal

DATA DA EMISSÃO
26/12/2022

INSCRIÇÃO
1.0001.083.04.0115.0000.6

SEQUENCIAL
10259856

NOME DO CONTRIBUINTE
JAILSON SOARES DA SILVA

CPF/CPNJ
-

LOCALIZAÇÃO DO IMÓVEL
RUA MANOEL GOMES DA SILVA, 80 , BAIRRO NOVO CEP 58315-000

VALORES EXPRESSOS EM REAIS (R\$)

ÁREA TERRENO(M²)	230,00	ÁREA CONSTRUÍDA(M²)	65,00	Referência do Livro	
NATUREZA PREDIAL		VENCIMENTO	28/02/2023	IPRTO 2023	170,76
Taxa de Cota de Renditas (Taxa 2023)	37,49	Taxa de Expropriação	0,00	Total sem Desconto	208,25

Caro Contribuinte, como vai?

A Prefeitura Municipal de Lucena está encaminhando para você o boleto de pagamento do seu Imposto Predial e Territorial Urbano (IPTU), referente ao exercício 2023 com Taxa de Recolhimento de Resíduos (TCR) incluída no mesmo documento.

Este carnê de pagamento inclui duas possibilidades de quitação: A primeira opção, com o IPTU/TCR em cota única e desconto de 15% (quinze por cento), com vencimento no dia 28/02/2023, utilizando o primeiro código de barras. A segunda opção, com o IPTU/TCR parcelado e sem desconto, em até 5 (cinco) vezes, com vencimentos a partir de 28/02/2023, utilizando do segundo código de barras em diante.

Além de poder pagar este boleto no Banco do Brasil, na Caixa Econômica e nas Lotéricas da Caixa, você também poderá quitá-lo em cota única via Pix, utilizando o QR code impresso. Caso perca este documento, ou não consiga pagar até a data indicada, você, Contribuinte, poderá contatar os canais de atendimento da Secretaria de Receita de Lucena e solicitar um novo documento. Nosso número de WhatsApp é o (83) 99322-6257 (apenas mensagens) e o nosso endereço de e-mail é recelta@lucena.pb.gov.br ou recelta.lucena.pb@gmail.com. Outra forma de emitir um novo boleto é acessar o Portal do Contribuinte de Lucena, através do site <https://www.lucena.pb.gov.br/>.
Ao pagar o seu IPTU e a sua TCR em dia, você nos ajuda a construir uma Cidade cada vez melhor! Contamos com você!

- Há débito(s) em aberto: 2019 2020 2021 2022 .

Pague a cota
única via PIX



CONTRIBUINTE JAILSON SOARES DA SILVA	SEQUENCIAL 10259856	NOSSO NÚMERO 20220128978-3	VENCIMENTO 28/02/2023
PARCELA ÚNICA	IPRTO	TCR	TSD
	170,76	37,49	0,00
TOTAL SEM DESCONTO		208,25	
TOTAL COM DESCONTO		177,02	

81600000001-77022454202-5-30228202201-1-28978000000-5



CONTRIBUINTE JAILSON SOARES DA SILVA	SEQUENCIAL 10259856	NOSSO NÚMERO 20220128979-1	VENCIMENTO 28/02/2023
PARCELA 1ª PARCELA	IPRTO	TCR	TSD
	34,15	7,50	0,00
TOTAL SEM DESCONTO		41,65	

81660000000-3-41652454202-2-30228202201-1-28979000000-3

CONTRIBUINTE JAILSON SOARES DA SILVA	SEQUENCIAL 10259856	NOSSO NÚMERO 20220128980-5	VENCIMENTO 31/03/2023
PARCELA 2ª PARCELA	IPRTO	TCR	TSD
	34,15	7,50	0,00
TOTAL SEM DESCONTO		41,65	

81680000000-1-41652454202-2-30331202201-3-28980000000-1

CONTRIBUINTE JAILSON SOARES DA SILVA	SEQUENCIAL 10259856	NOSSO NÚMERO 20220128981-3	VENCIMENTO 28/04/2023
PARCELA 3ª PARCELA	IPRTO	TCR	TSD
	34,15	7,50	0,00
TOTAL SEM DESCONTO		41,65	

81600000000-9-41652454202-2-30428202201-7-28981000000-9

CONTRIBUINTE JAILSON SOARES DA SILVA	SEQUENCIAL 10259856	NOSSO NÚMERO 20220128982-1	VENCIMENTO 31/05/2023
PARCELA 4ª PARCELA	IPRTO	TCR	TSD
	34,15	7,50	0,00
TOTAL SEM DESCONTO		41,65	

81620000000-7-41652454202-2-30531202201-8-28982000000-7

CONTRIBUINTE JAILSON SOARES DA SILVA	SEQUENCIAL 10259856	NOSSO NÚMERO 20220128983-0	VENCIMENTO 30/06/2023
PARCELA 5ª PARCELA	IPRTO	TCR	TSD
	34,15	7,50	0,00
TOTAL SEM DESCONTO		41,65	

81600000000-9-41652454202-2-30630202201-8-28983000000-5

CONTRIBUINTE JAILSON SOARES DA SILVA	SEQUENCIAL 10259856	NOSSO NÚMERO 20220128984-1	VENCIMENTO 31/07/2023
PARCELA 6ª PARCELA	IPRTO	TCR	TSD
	34,15	7,50	0,00
TOTAL SEM DESCONTO		41,65	

CONTRIBUINTE JAILSON SOARES DA SILVA	SEQUENCIAL 10259856	NOSSO NÚMERO 20220128985-2	VENCIMENTO 31/08/2023
PARCELA 7ª PARCELA	IPRTO	TCR	TSD
	34,15	7,50	0,00
TOTAL SEM DESCONTO		41,65	

CONTRIBUINTE JAILSON SOARES DA SILVA	SEQUENCIAL 10259856	NOSSO NÚMERO 20220128986-3	VENCIMENTO 31/09/2023
PARCELA 8ª PARCELA	IPRTO	TCR	TSD
	34,15	7,50	0,00
TOTAL SEM DESCONTO		41,65	

CONTRIBUINTE JAILSON SOARES DA SILVA	SEQUENCIAL 10259856	NOSSO NÚMERO 20220128987-4	VENCIMENTO 30/10/2023
PARCELA 9ª PARCELA	IPRTO	TCR	TSD
	34,15	7,50	0,00
TOTAL SEM DESCONTO		41,65	

CONTRIBUINTE JAILSON SOARES DA SILVA	SEQUENCIAL 10259856	NOSSO NÚMERO 20220128988-5	VENCIMENTO 30/11/2023
PARCELA 10ª PARCELA	IPRTO	TCR	TSD
	34,15	7,50	0,00
TOTAL SEM DESCONTO		41,65	

REMETENTE

PREFEITURA MUNICIPAL DE LUCENA - PB

CNPJ: 08.924.813/0001-80

Endereço: Rua Américo Falcão, 736 - Centro - Lucena/PB - CEP: 58315-000

Fone: (83) 3293-1981 ou (83) 99322-6257 (apenas WhatsApp)

DESTINATÁRIO

Inscrição : 1.0001.083.04.0115.0000.6

Sequencial : 10259856

N.Cadastro: 01083011500000 - 25985

Nome: JAILSON SOARES DA SILVA

Imóvel: RUA MANOEL GOMES DA SILVA, 80 , BAIRRO NOVO Cep 58315-000

-

Entrega: RUA MANOEL GOMES DA SILVA, 80 BAIRRO NOVO Cep 58315-000

-



RELATÓRIO DE PROCESSOS

Sistema de Protocolo Eletrônico

Prefeitura Municipal de Lucena

Aguardando Recebimento

PROTOCOLO	SOLICITANTE	TIPO	ORIGEM	DESTINO	DATA
00366/2023	RAYANE SOARES DA SILVA	IMOBILIÁRIO - CADASTRO - ALTERAÇÃO	PREFEITURA DE LUCENA PROTOCOLO GERAL	> PREFEITURA DE LUCENA RECEITA - DIGITALIZAÇÃO	03/03/2023 12:29:53