	PREFEITURA MUNICIPAL DE LUCENA SECRETARIA DA RECEITA MUNICIPAL		REQUERIMENTO Nº DO PROTOCOLO 00156/2022
	Exm Senhor PREFEITO		
NOME (PESSOA FÍSICA OU JURÍDICA): Maria José de Souza			
ENDEREÇO: Rua João de Souza Sobrinho, S/N – Centro Lucena-PB/CEP: 58315-000			
TELEFONE: (83) 99344-7549			
E-MAIL:			
EST. CIVIL: Solteira	NATURALIDADE: Santa Rita-PB	PROFISSÃO: Aposentada	
Nº IDENTIDADE: 3393889 SSP-PB	Nº CNPJ OU CPF: 016.202.354-55		
Nº INSCRIÇÃO DO IMÓVEL:	ATIVIDADE:		
REQUER de V. Ex que se digne conceder-lhe			
<p>SOLICITO INCLUSÃO NO CADASTRO IMOBILIÁRIO E ISENÇÃO DE IPTU 2023, CONFORME DOCUMENTAÇÃO EM ANEXO.</p>			
DATA: 02 /02/2023			ASSINATURA DO REQUERENTE <i>x Maria José de Souza</i>

REPUBLICA FEDERATIVA DO BRASIL

ESTADO DA PARAIBA

SECRETARIA DA SEGURANÇA PÚBLICA
INSTITUTO DE POLÍCIA CIENTÍFICA
DEPARTAMENTO DE IDENTIFICAÇÃO

P.04



Maria José de Souza
ASSINATURA DO TITULAR

CARTEIRA DE IDENTIDADE

VALIDA EM TODO O TERRITÓRIO NACIONAL

REGISTRO GERAL 3393889 DATA DE EXPEDIÇÃO 13 DEZ 2005

NOME MARIA JOSÉ DE SOUZA
Agenor Felipe de Souza

FILIAÇÃO Maria das Neves Santos

Santa Rita-Pb DATA DE NASCIMENTO 04.02.1954

DOC. ORIGEM Cert. Nasc. 7323. Fls. 136. Liv. A-8.
Cart. de Lucena-Pb.

CPF João Pessoa - PB

João Pessoa
ASSINATURA DO DIRETOR

LEI Nº 7.116 DE 29/08/83

MINISTÉRIO DA FAZENDA
Secretaria da Receita Federal

Cadastro de Pessoas Físicas

Numero de Inscrição
016.202.354-55

Nome
MARIA JOSE DE SOUZA

Matrícula
04102/1954



REFERÊNCIA
JAN/2023

GOVERNO DA PARAIBA

CAGEPA

Av. Antônio Cláudio, 220, Aguiar, João Pessoa - PB
CEP: 56013-570 - CEP: 07 123 647000123

DADOS DO CLIENTE:
MARIA JOSE DE SOUZA
RUA JOAO DE SOUZA SOBRINHO, SN LUCENA
LUCENA PB 56315-000
INSCRIÇÃO: 017.001.015.0566.000

MATRÍCULA
89080041

ECONOMIAS:



BDN - BRADESCO DIA E NOITE
EXTRATO MENSAL CONTA POUPANCA
TERM :064782

DATA	HISTORICO	N.DOCTO	VALOR
09:40 HRS			
02/FEV/2023			
30/09	SALDO ANTERIOR		3.671,58
03/10	RENDIMENTOS 0106814		15,13
	Poup Facil-Depos A Partir 4/5/12		
03/10	SAQUE CP AUTOAT 4782439		1.200,00-
	Ag05773maq064782seq0443903101244		
	SALDO EM 03/10		2.486,71
06/10	SAQUE CP AUTOAT 4782455		100,00-
	Ag05773maq064782seq0145506101624		
06/10	SAQUE CP AUTOAT 4782470		1.000,00-
	Ag05773maq064782seq0147006101627		
	SALDO EM 06/10		1.386,71
18/10	TARIFA BANCARIA 1412523		15,10-
	CESTA POUPANCA 1		
	SALDO EM 18/10		1.371,61
25/10	RENDIMENTOS 2506520		1,56
	Poup Facil-Depos A Partir 4/5/12		
	SALDO EM 25/10		1.373,17
31/10	CREDITO DO INSS 0315773		1.212,00
	SALDO EM 31/10		2.585,17



BDN - BRADESCO DIA E NOITE
EXTRATO MENSAL CONTA POUPANCA
TERM :064782

DATA	HISTORICO	N.DOCTO	VALOR
09:37 HRS			
02/FEV/2023			
30/09	SALDO ANTERIOR		3.671,58
03/10	RENDIMENTOS 0106814		15,13
	Poup Facil-Depos A Partir 4/5/12		
03/10	SAQUE CP AUTOAT 4782439		1.200,00-
	Ag05773maq064782seq0443903101244		
	SALDO EM 03/10		2.486,71
06/10	SAQUE CP AUTOAT 4782455		100,00-
	Ag05773maq064782seq0145506101624		
06/10	SAQUE CP AUTOAT 4782470		1.000,00-
	Ag05773maq064782seq0147006101627		
	SALDO EM 06/10		1.386,71
18/10	TARIFA BANCARIA 1412523		15,10-
	CESTA POUPANCA 1		
	SALDO EM 18/10		1.371,61
25/10	RENDIMENTOS 2506520		1,56
	Poup Facil-Depos A Partir 4/5/12		
	SALDO EM 25/10		1.373,17
31/10	CREDITO DO INSS 0315773		1.212,00
	SALDO EM 31/10		2.585,17

Demonstrativo para simples conferencia.
Sujeito a alteracoes ate o final do dia.
Fone Facil - 4002 0022 / 0800 570 0022.
SAC Alo Bradesco - 0800 7048383.
Atendimento 24 horas, 7 dias por semana.
Ouvidoria - 0800 7279933 das 08h as 18h,
de segunda a sexta-feira, exceto feriados.
A declaracao de Quitacao Anual de Tarifas PF
esta disponivel no Autoatendimento e Internet.



BDN - BRADESCO DIA E NOITE
EXTRATO MENSAL CONTA POUPANCA
TERM :064782

DATA	HISTORICO	N.DOCTO	VALOR
09:38 HRS			
02/FEV/2023			
31/10	SALDO ANTERIOR		2.585,17
01/11	RENDIMENTOS 0106501		7,36
	Poup Facil-Depos A Partir 4/5/12		
	SALDO EM 01/11		2.592,53
07/11	SAQUE CP AUTOAT 8868780		1.000,00-
	Ag05875maq058868seq0078007110738		
	SALDO EM 07/11		1.592,53
18/11	TARIFA BANCARIA 6365107		15,10-
	CESTA POUPANCA 1		
	SALDO EM 18/11		1.577,43
25/11	RENDIMENTOS 2506794		1,64
	Poup Facil-Depos A Partir 4/5/12		
	SALDO EM 25/11		1.579,07
30/11	CREDITO DO INSS 0305773		1.212,00
30/11	SAQUE CP AUTOAT 8868462		300,00-
	SALDO EM 30/11		2.491,07

Demonstrativo para simples conferencia.
Sujeito a alteracoes ate o final do dia.
Fone Facil - 4002 0022 / 0800 570 0022.
SAC Alo Bradesco - 0800 7048383.
Deficiencia Auditiva/Fala 0800 722 0099.
Atendimento 24 horas, 7 dias por semana.
Ouvidoria - 0800 7279933 das 08h as 18h,
de segunda a sexta-feira, exceto feriados.
A declaracao de Quitacao Anual de Tarifas PF
esta disponivel no Autoatendimento e Internet.



BDN - BRADESCO DIA E NOITE
EXTRATO MENSAL CONTA POUPANCA
TERM :064782

DATA	HISTORICO	N.DOCTO	VALOR
09:38 HRS			
02/FEV/2023			
30/11	SALDO ANTERIOR		2.491,07
01/12	RENDIMENTOS 0106515		8,36
	Poup Facil-Depos A Partir 4/5/12		
	SALDO EM 01/12		2.499,43
14/12	SAQUE CP AUTOAT 4782313		1.200,00-
	Ag05773maq064782seq0831314121545		
	SALDO EM 14/12		1.299,43
15/12	TARIFA BANCARIA 9057031		15,10-
	CESTA POUPANCA 1		
	SALDO EM 15/12		1.284,33
26/12	RENDIMENTOS 2506821		1,64
	Poup Facil-Depos A Partir 4/5/12		
	SALDO EM 26/12		1.286,00
27/12	SAQUE CP AUTOAT 4782999		300,00-
	Ag05773maq064782seq0199927121540		
	SALDO EM 27/12		986,00
29/12	CREDITO DO INSS 0295773		1.212,00
	SALDO EM 29/12		2.198,00

Demonstrativo para simples conferencia.
Sujeito a alteracoes ate o final do dia.
Fone Facil - 4002 0022 / 0800 570 0022.
SAC Alo Bradesco - 0800 7048383.
Deficiencia Auditiva/Fala 0800 722 0099.
Atendimento 24 horas, 7 dias por semana.
Ouvidoria - 0800 7279933 das 08h as 18h,
de segunda a sexta-feira, exceto feriados.
A declaracao de Quitacao Anual de Tarifas PF
esta disponivel no Autoatendimento e Internet.

**PREVIDÊNCIA SOCIAL**

INSTITUTO NACIONAL DO SEGURO SOCIAL

CERTIDÃO PIS/PASEP/FGTS

NOME		CTPS/IDENT.	CPF	PIS/PASEP	NUM. BENEFÍCIO
MARIA JOSE DE SOUZA		0339388-90227	01620235455	2020100656-6	1733079952
ÚLTIMO EMPREGADOR		CGC		CERTIFICO PARA OS FINS PREVISTOS NO PARÁGRAFO 1o DO ART. 4o, LEI COMPLEMENTAR No. 26 DE 11/02/75, LEI No. 6.858 DE 24/11/80 E PARÁGRAFO ÚNICO DO ART. 1o DO DECRETO No. 85.845 DE 26/03/81, QUE FOI CONCEDIDA A	
DEPENDENTE	VÍNCULO	DATA NASC.	APOSENTADORIA P/ IDADE		
			REQUERIDA EM 13/11/2017 INICIO BENEF. 13/11/2017		
			LOCAL E DATA	OL	
			LUCENA PB	16/01/2018	13.0.01.140
ESTA CERTIDÃO TEM EFEITO PARA LEVANTAMENTO DE VALORES CORRESPONDENTES A:					
a) PIS - PROGRAMA DE INTEGRAÇÃO SOCIAL b) PASEP - PROGRAMA DE FORMAÇÃO DO PATRIMÔNIO DO SERVIDOR PÚBLICO c) FGTS - FUNDO DE GARANTIA DO TEMPO DE SERVIÇO d) QUANTIAS DEVIDAS PELO EMPREGADOR A SEU EMPREGADO EM DECORRÊNCIA DE RELAÇÃO DE EMPREGO. e) RESTITUIÇÃO DE IMPOSTO DE RENDA. f) SALDOS DE CONTAS BANCÁRIAS, CADERNETAS DE POUPANÇA, FUNDO DE INVESTIMENTO, DE ACORDO COM LIMITES PREVISTOS EM LEI E DESDE QUE NÃO EXISTAM NA SUCESSÃO OUTROS BENS SUJEITOS A INVENTÁRIO.					
					 Leonardo de Melo Gadelha Presidente do INSS

Impresso pela Dataprev

FORM: CON53A

CORTE AQUI

**PREVIDÊNCIA SOCIAL**

INSTITUTO NACIONAL DO SEGURO SOCIAL

CERTIDÃO PIS/PASEP/FGTS

NOME		CTPS/IDENT.	CPF	PIS/PASEP	NUM. BENEFÍCIO
MARIA JOSE DE SOUZA		0339388-90227	01620235455	2020100656-6	1733079952
ÚLTIMO EMPREGADOR		CGC		CERTIFICO PARA OS FINS PREVISTOS NO PARÁGRAFO 1o DO ART. 4o, LEI COMPLEMENTAR No. 26 DE 11/02/75, LEI No. 6.858 DE 24/11/80 E PARÁGRAFO ÚNICO DO ART. 1o DO DECRETO No. 85.845 DE 26/03/81, QUE FOI CONCEDIDA A	
DEPENDENTE	VÍNCULO	DATA NASC.	APOSENTADORIA P/ IDADE		
			REQUERIDA EM 13/11/2017 INICIO BENEF. 13/11/2017		
			LOCAL E DATA	OL	
			LUCENA PB	16/01/2018	13.0.01.140
ESTA CERTIDÃO TEM EFEITO PARA LEVANTAMENTO DE VALORES CORRESPONDENTES A:					
a) PIS - PROGRAMA DE INTEGRAÇÃO SOCIAL b) PASEP - PROGRAMA DE FORMAÇÃO DO PATRIMÔNIO DO SERVIDOR PÚBLICO c) FGTS - FUNDO DE GARANTIA DO TEMPO DE SERVIÇO d) QUANTIAS DEVIDAS PELO EMPREGADOR A SEU EMPREGADO EM DECORRÊNCIA DE RELAÇÃO DE EMPREGO. e) RESTITUIÇÃO DE IMPOSTO DE RENDA. f) SALDOS DE CONTAS BANCÁRIAS, CADERNETAS DE POUPANÇA, FUNDO DE INVESTIMENTO, DE ACORDO COM LIMITES PREVISTOS EM LEI E DESDE QUE NÃO EXISTAM NA SUCESSÃO OUTROS BENS SUJEITOS A INVENTÁRIO.					
					 Leonardo de Melo Gadelha Presidente do INSS

Impresso pela Dataprev

FORM: CON53A



NOME	OL	NB
MARIA JOSE DE SOUZA (NIT: 2020100656-6)	13.001.140	173.307.995-2

COMUNICAMOS QUE LHE FOI CONCEDIDO **APOSENTADORIA POR IDADE (41)**
173.307.995-2 REQUERIDO EM **13/11/2017** COM RENDA MENSAL DE R\$ **937,00** CALCULADA CONFORME ABAIXO,
 COM INÍCIO DE VIGÊNCIA A PARTIR DE **13/11/2017**
 CASO NÃO TENHA FEITO OPÇÃO PELO CRÉDITO EM CONTA CORRENTE OU POUPANÇA, COMPAREÇA A PARTIR DE **06/02/2018** NA INSTITUIÇÃO BANCÁRIA
 INDICADA ABAIXO, MUNIDO, OBRIGATORIAMENTE, DO DOCUMENTO DE IDENTIFICAÇÃO APRESENTADO NO ATO DO REQUERIMENTO DO BENEFÍCIO, OS CRÉDITOS
 SUBSEQUENTES SERÃO EFETUADOS NO **5** DIA ÚTIL DE CADA MÊS.

ORGÃO PAGADOR/AGÊNCIA BANCÁRIA:

748472 - BRADESCO - CABEDELO

RUA PASTOR J ALVES OLIVEIRA 89

CENTRO

Leonardo de Melo Gadelha
Presidente do INSS

VIA SEGURADO

RENDA MENSAL INICIAL (EM: R\$) **937,00**

DISCRIMINATIVO DE CREDITOS DE ATRASADOS ANO ANTERIOR (VALORES EXPRESSOS EM REAL)

DATAS: REGUL.DOCUMENTACAO 16/01/2018 INICIO PAGAMENTO 13/11/2017

11/2017	REND.MENSAL	562,20	13* SALARIO	156,16	CORR.MONET.	1,86	LIQUIDO	720,22
					ADIANTAMENTO P/ARREDONDAMENTO DO CREDITO			0,78
TOTAL BRUTO		721,00	DESCONTO	0,00	LIQUIDO			721,00

DISCRIMINATIVO DE CREDITOS DE ATRASADOS (VALORES EXPRESSOS EM REAL)

DATAS: REGUL.DOCUMENTACAO 16/01/2018 INICIO PAGAMENTO 13/11/2017

12/2017	REND.MENSAL	937,00					LIQUIDO	937,00
TOTAL BRUTO		937,00	DESCONTO	0,00	LIQUIDO			937,00

DISCRIMINATIVO DE CREDITOS DO MES

01/2018	REND.MENSAL	954,00						
TOTAL BRUTO		954,00	DESCONTO	0,00	LIQUIDO			954,00

OBS: E DE 10 (DEZ) ANOS O PRAZO PARA REVISAO DO ATO DE CONCESSAO, CONFORME LEI 8213/91 ART 103.



RELATÓRIO DE PROCESSOS

Sistema de Protocolo Eletrônico

Prefeitura Municipal de Lucena

Aguardando Recebimento

PROTOCOLO	SOLICITANTE	TIPO	ORIGEM	DESTINO	DATA
00156/2023	MARIA JOSÉ DE SOUZA	TRIBUTOS - ISENÇÃO OU IMUNIDADE	PREFEITURA DE LUCENA PROTOCOLO GERAL	> PREFEITURA DE LUCENA RECEITA - DIGITALIZAÇÃO	02/02/2023 12:54:30

MUNICIPIO DE LUCENA - PREFEITURA MUNICIPAL
SECRETARIA DE INFRA-ESTRUTURA

CARTA DE HABITE-SE N° 888/2021

ENDEREÇO DA OBRA: JOÃO DE SOUZA SOBRINHO S/N ,
BAIRRO: CENTRO
CIDADE: LUCENA - PB

PROPRIETÁRIO DO IMÓVEL: MARIA JOSE DE SOUZA

RESPONSÁVEL TÉCNICO: RICARDO SANTOS COSTA

Conforme despacho exarado no processo nº 2722/2019 ,
com área Total de 68,63 m². Licenciada pelo Alvará de Construção
nº 1799/2019, expedido em 26/12/2019,
foi concluída em 26/02/2019 de acordo com o projeto aprovado.

ESPECIFICAÇÃO:

TIPO DE HABITE-SE: TOTAL

PROJETO E EXECUÇÃO DE UMA CASA RESIDENCIAL UNIFAMILIAR EM ALVENARIA
SIMPLES, COBERTA EM MADEIRA E TELHA CANAL COM 68,63M² DE AREA
CONSTRUIDA.

OBSERVAÇÃO:

LUCENA, 28 de janeiro de 2021

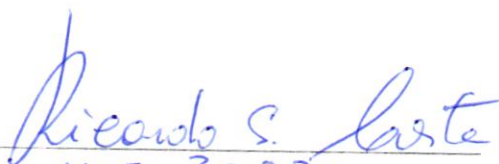
MAT- 30234

**DEFIRO, em conformidade
com a Legislação Municipal**

Lucena, 28 / 01 / 2021



**MUNICÍPIO DE LUCENA - PREFEITURA MUNICIPAL
SECRETARIA DE INFRA-ESTRUTURA**

ALVARÁ DE CONSTRUÇÃO Nº 1799/2019

PROPRIETÁRIO:

NOME: MARIA JOSE DE SOUZA
CPF/CNPJ: 016.202.354-55

AUTOR DO PROJETO:

NOME:
CREA nº: / ART PROJETO:

RESPONSÁVEL TÉCNICO:

RICARDO SANTOS COSTA
CREA nº: 03647675455/ ART OBRA:

FIRMA CONSTRUTORA OU RESPONSÁVEL PELA EXECUÇÃO DA OBRA:

NOME:
CPF/CNPJ:

Tendo em vista o constante no processo nº 2722/2019
fica concedida a licença para execução do projeto aprovado em 26/12/2019
a obra denominada de RESIDENCIAL
, a ser construída no endereço: JOÃO DE SOUZA SOBRINHO S/N , no Bairro:CENTRO,
LUCENA-PB com área total de 68,63M²

Especificação:

PROJETO E EXECUÇÃO DE UMA CASA RESIDENCIAL UNIFAMILIAR EM
ALVENARIA SIMPLES, COBERTA EM MADEIRA E TELHA CANAL COM 68,63M² DE
ÁREA CONSTRUIDA.

Observações:

LUCENA - PB, em 26 de dezembro de 2019

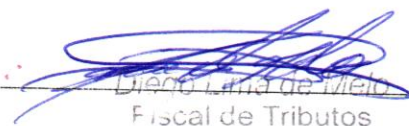
Fiscal de Tributos
Mat. 30451



Termo de Responsabilidade Técnica - TRT
Lei nº 13.639, de 26 de MARÇO de 2018

CFT

TRT OBRA / SERVIÇO

BR20190437532

Conselho Federal dos Técnicos Industriais

INICIAL

1. Responsável Técnico

RICARDO SANTOS COSTA

Título profissional: TÉCNICO EM EDIFICAÇÕES

RNP: 03647675458

2. Contratante

Contratante: MARIA JOSE DE SOUZA

CPF/CNPJ: 016.202.354-55

AVENIDA AMÉRICO FALCÃO

Nº: S/N

Complemento:

Bairro: CENTRO

Cidade: LUCENA

UF: PB

CEP: 58315000

País: Brasil

Telefone:

Email:

Contrato: Não especificado

Celebrado em:

Valor: R\$ 50.000,00

Tipo de contratante: PESSOA FISICA

Ação Institucional: NENHUM

3. Dados da Obra/Serviço

Proprietário: MARIA JOSE DE SOUZA

CPF/CNPJ: 016.202.354-55

RUA JOÃO DE SOUZA SOBRINHO

Nº: S/N

Complemento:

Bairro: CENTRO

Cidade: LUCENA

UF: PB

CEP: 58315000

Telefone:

Email:

Coordenadas Geográficas: Latitude: 0 Longitude: 0

Data de Início: 26/12/2019

Previsão de término: 26/02/2020

Finalidade: Residencial

4. Atividade Técnica

1 - DIRETA

	Quantidade	Unidade
50 - PROJETO E EXECUÇÃO > CFT -> OBRAS E SERVIÇOS - CONSTRUÇÃO CIVIL EDIFICAÇÕES -> #1002 - INSTALAÇÃO ELÉTRICA DE BAIXA TENSÃO	68,63	m²
50 - PROJETO E EXECUÇÃO > CFT -> OBRAS E SERVIÇOS - CONSTRUÇÃO CIVIL EDIFICAÇÕES -> #1003 - INSTALAÇÃO HIDRÁULICA	68,63	m²
50 - PROJETO E EXECUÇÃO > CFT -> OBRAS E SERVIÇOS - CONSTRUÇÃO CIVIL EDIFICAÇÕES -> #1005 - INSTALAÇÃO SANITÁRIA	68,63	m²
50 - PROJETO E EXECUÇÃO > CFT -> OBRAS E SERVIÇOS - CONSTRUÇÃO CIVIL EDIFICAÇÕES -> EDIFICAÇÃO -> #1177 - ALVENARIA	68,63	m²

Após a conclusão das atividades técnicas o profissional deverá proceder a baixa deste TRT

5. Observações

PROJETO E EXECUÇÃO DE UMA CASA RESIDENCIAL UNIFAMILIAR EM ALVENARIA SIMPLES, COBERTA EM MADEIRA E TELHA CANAL COM 68,63M² DE ÁREA A SER CONSTRUÍDA.

6. Declarações

Ricardo dos Santos Costa

Técnico em Edificações

RNP: 036.476.754-58

(83) 98855-0945 / 99646-2474

7. Entidade de Classe

CRT/CFT (Valor Padrão)

8. Assinaturas

Declaro serem verdadeiras as informações acima

Responsável Técnico: RICARDO SANTOS COSTA - CPF: 036.476.754-58

de de

maria José de Souza

Local

data

Contratante: MARIA JOSE DE SOUZA - CPF: 016.202.354-55

9. Informações

10. Valor



Handwritten text, possibly a signature or date, located in the lower-left quadrant of the page.





Termo de Responsabilidade Técnica - TRT
Lei nº 13.639, de 26 de MARÇO de 2018

CFT

TRT OBRA / SERVIÇO

BR20190437532

Conselho Federal dos Técnicos Industriais

INICIAL

1. Responsável Técnico

RICARDO SANTOS COSTA

Título profissional: TÉCNICO EM EDIFICAÇÕES

RNP: 03647675458

2. Contratante

Contratante: MARIA JOSE DE SOUZA

CPF/CNPJ: 016.202.354-55

AVENIDA AMÉRICO FALCÃO

Nº: S/N

Complemento:

Bairro: CENTRO

Cidade: LUCENA

UF: PB

CEP: 58315000

País: Brasil

Telefone:

Email:

Contrato: Não especificado

Celebrado em:

Valor: R\$ 50.000,00

Tipo de contratante: PESSOA FISICA

Ação Institucional: NENHUM

3. Dados da Obra/Serviço

Proprietário: MARIA JOSE DE SOUZA

CPF/CNPJ: 016.202.354-55

RUA JOÃO DE SOUZA SOBRINHO

Nº: S/N

Complemento:

Bairro: CENTRO

Cidade: LUCENA

UF: PB

CEP: 58315000

Telefone:

Email:

Coordenadas Geográficas: Latitude: 0 Longitude: 0

Data de Início: 26/12/2019

Previsão de término: 26/02/2020

Finalidade: Residencial

4. Atividade Técnica

1 - DIRETA

	Quantidade	Unidade
50 - PROJETO E EXECUÇÃO > CFT -> OBRAS E SERVIÇOS - CONSTRUÇÃO CIVIL EDIFICAÇÕES -> #1002 - INSTALAÇÃO ELÉTRICA DE BAIXA TENSÃO	68,63	m²
50 - PROJETO E EXECUÇÃO > CFT -> OBRAS E SERVIÇOS - CONSTRUÇÃO CIVIL EDIFICAÇÕES -> #1003 - INSTALAÇÃO HIDRÁULICA	68,63	m²
50 - PROJETO E EXECUÇÃO > CFT -> OBRAS E SERVIÇOS - CONSTRUÇÃO CIVIL EDIFICAÇÕES -> #1005 - INSTALAÇÃO SANITÁRIA	68,63	m²
50 - PROJETO E EXECUÇÃO > CFT -> OBRAS E SERVIÇOS - CONSTRUÇÃO CIVIL EDIFICAÇÕES -> EDIFICAÇÃO -> #1177 - ALVENARIA	68,63	m²

Após a conclusão das atividades técnicas o profissional deverá proceder a baixa deste TRT

5. Observações

PROJETO E EXECUÇÃO DE UMA CASA RESIDENCIAL UNIFAMILIAR EM ALVENARIA SIMPLES, COBERTA EM MADEIRA E TELHA CANAL COM 68,63M² DE ÁREA A SER CONSTRUÍDA.

6. Declarações

7. Entidade de Classe

CRT/CFT (Valor Padrão)

8. Assinaturas

Declaro serem verdadeiras as informações acima

Local

data

9. Informações

10. Valor

Ricardo dos Santos Costa

Técnico em Edificações

RNP: 036.476.754-58

(83) 99855-0945 / 99646-2474

Responsável Técnico: RICARDO SANTOS COSTA - CPF: 036.476.754-58

Contratante: MARIA JOSE DE SOUZA - CPF: 016.202.354-55



Handwritten text, likely bleed-through from the reverse side of the page. The text is faint and difficult to decipher but appears to contain several lines of information.

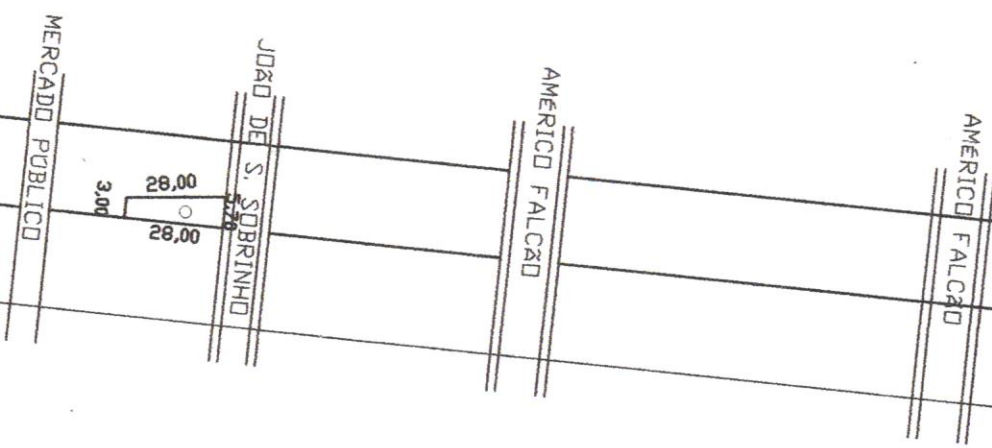

DEFIRO, em conformidade com a Legislação Municipal

Lucena, 26 / 12 / 2019

Ricardo dos Santos Costa

RESP. Ricardo dos Santos Costa
Técnico em Edificações
RNP: 036.476.754-58
(83) 98855-0945 / 99646-2474

[Signature]

Maria José Souza

PROP.

FOLHA		PROJETO		CONSTRUÇÃO RESIDENCIAL UNIFAMILIAR	
01/05		PROPP.		MARIA JOSÉ DE SOUZA	
		RUA JOÃO DE SOUSA SOBRINHO, S/N CENTO, LUCENA PB.			
	DATA	RESPONSÁVEL		TERRENO	121,80m ²
	10/02/15			CONSTRUÇÃO	68,63m ²
DESEMNHO				COBERTA	82,35m ²
CÓPIA				OCUPAÇÃO	56,34%
VISTO				APROVEIT.	67,61%
ESCALAS		DESENHOS			
1/100		PLANTA BAIXA			
1/1500		CORTE TRANSVERSAL			
		FACHADA FRONTAL			
		PLANTA DE SITUAÇÃO ATUAL			
		PLANTA DE SITUAÇÃO PROPOSTA			
		PLANTA DE LOCALIZAÇÃO			

Handwritten text, possibly a title or header, located in the upper left quadrant of the page.

Handwritten text, possibly a date or reference number, located below the first line of text.

Handwritten text, possibly a signature or name, located in the lower right quadrant of the page.

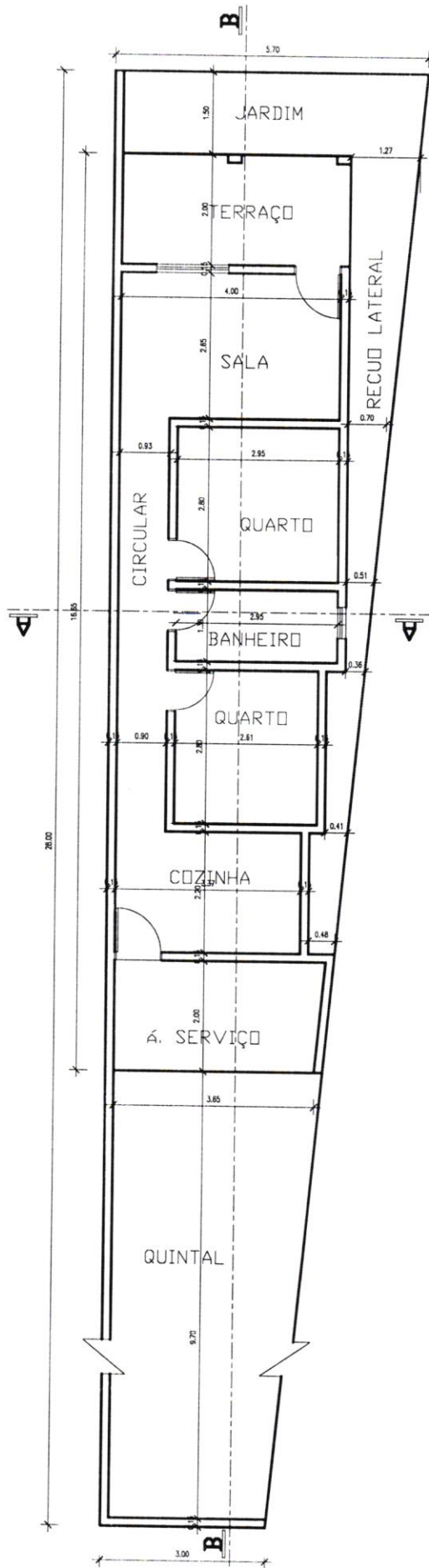

PLANTA BAIXA
 ESC..... 1:100

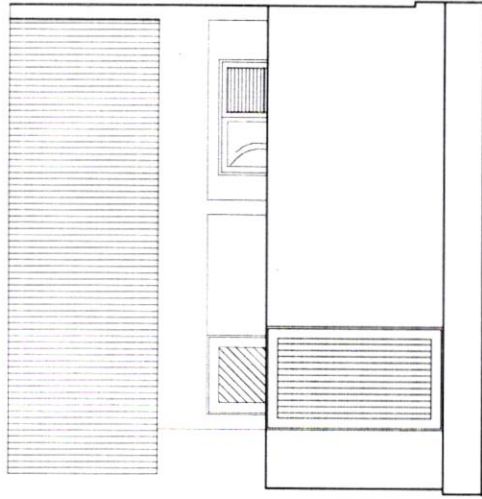

MURETA FRONTAL
 ESC.: 1/75

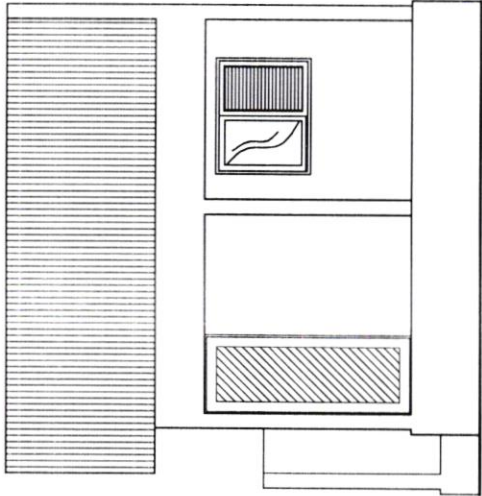

FACHADA FRONTAL
 ESC.: 1/75

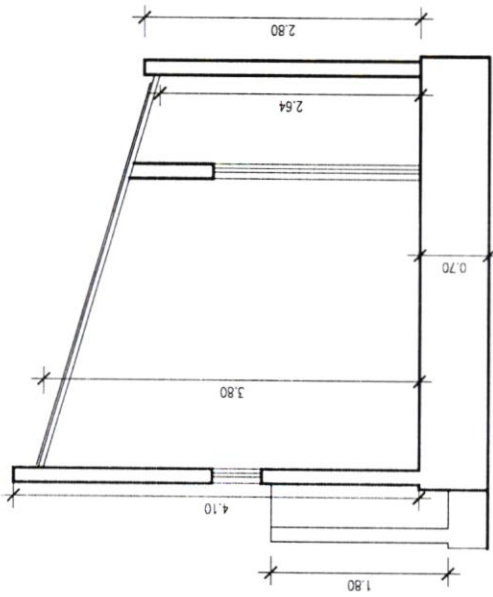

CORTE TRANSVERSAL AA
 ESC.: 1/75

2.80

2.64

0.70

3.80

4.10

1.80

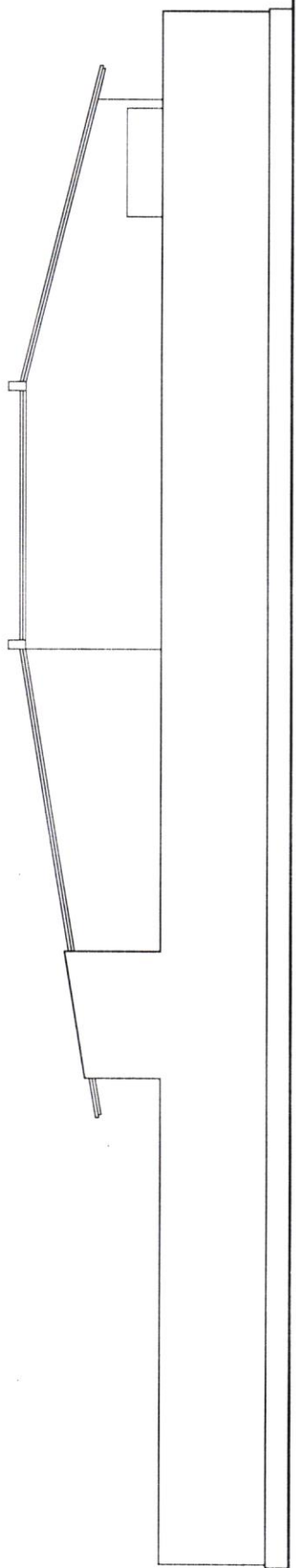

FACHADA LATERAL LESTE

ESC..... 1/100

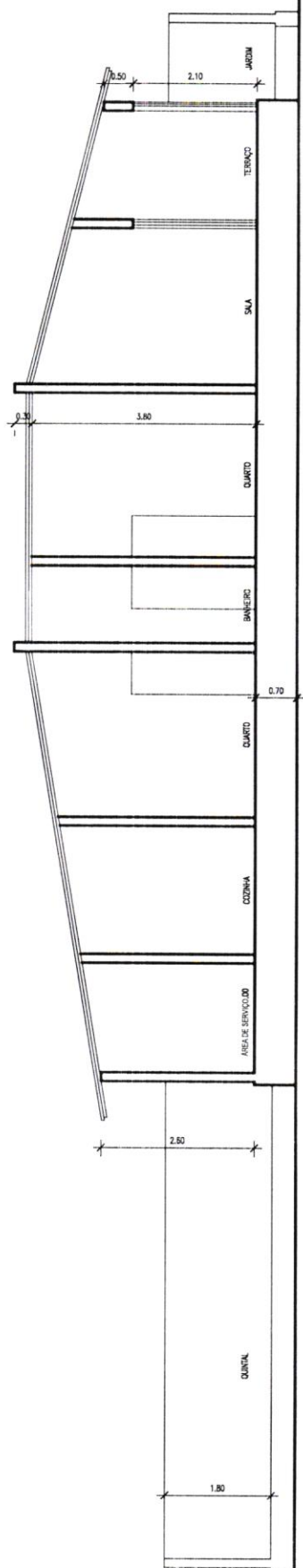

CORTE LONGITUDINAL BB

ESC..... 1/100

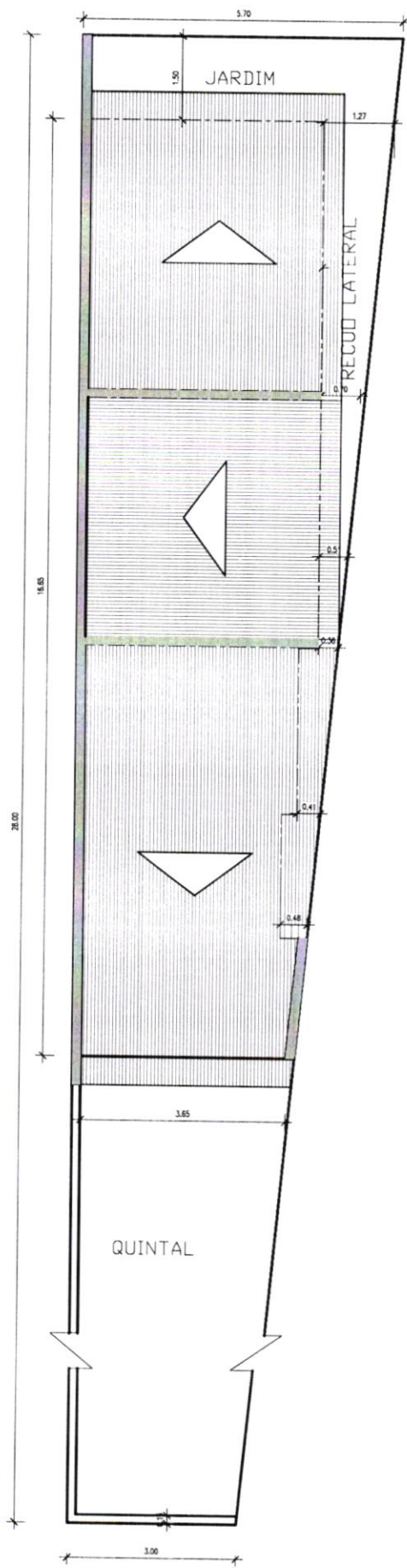

PLANTA DE LOCAÇÃO E COBERTA

ESC..... 1:100



PREFEITURA MUNICIPAL DE LUCENA
SECRETARIA DE ADMINISTRAÇÃO E FINANÇAS
DAM - Documento de Arrecadação municipal

Comprovante de Entrega

Motivo de não Entrega
(Uso da Empresa Entregadora)

Referência

D.A.M. - RECEITAS DIVERSAS

- | | | |
|---------------------------------------|--|---|
| <input type="checkbox"/> Mudou-se | <input type="checkbox"/> Ausente | <input type="checkbox"/> Não Existe Nr. Indicado |
| <input type="checkbox"/> Recusado | <input type="checkbox"/> Não Procurado | <input type="checkbox"/> Endereço Insuficiente |
| <input type="checkbox"/> Desconhecido | <input type="checkbox"/> Falecido | <input type="checkbox"/> Outros (Anotar no Verso) |

Sacado: **MARIA JOSE DE SOUZA**

CPF/CNPJ: 016.202.354-55

RUA JOÃO DE SOUZA SOBRINHO, S/N CENTRO LUCENA-PB 58315000

Inscr. Munic:	Data do Documento	Inscrição	Nosso Número	Valor do Documento	Vencimento
18124/2019	26/12/2019	00018124	20194000014038000	R\$ 150,00	26/12/2019

Local de Pagamento

AGÊNCIAS DA CAIXA OU CORRESPONDENTE, INTERNET OPÇÃO OUT

D.A.M. - RECEITAS DIVERSAS

PREFEITURA MUNICIPAL DE LUCENA
SECRETARIA DE ADMINISTRAÇÃO E FINANÇAS
DAM - Documento de Arrecadação municipal

Inscr. Munic:
18124/2019

Vencimento
26/12/2019

Nosso Número
20194000014038000

Inscrição
00018124

Sacado: **MARIA JOSE DE SOUZA**

CPF/CNPJ: 016.202.354-55

RUA JOÃO DE SOUZA SOBRINHO, S/N CENTRO LUCENA-PB 58315000

Referência:

Carimbo e Assinatura

Descrição da Receita	Valor (R\$)
4927-ALVARÁ DE CONSTRUÇÃO	R\$ 58,00
4004-TAXA DE EXPEDIENTE	R\$ 14,50
4014-ISS RETIDO NA FONTE	R\$ 77,50

(+) Outros Acréscimos/Descontos

R\$ 0,00

TOTAL R\$

R\$ 150,00

Via do Cliente

Autenticação Mecânica no Verso

Emitido por: GABRIEL

CAIXA ECONOMICA FEDERAL

QUINA: sorteios de segunda-feira a sábado. Ap

360-591685138-0

26/DEZ/2019

HORA DF 09:13:00

LOT. 13.022275-5

TERM 060140

LOCALIDADE: LUCENA

AG. VINCULADA: 0039

COMPROVANTE DE PAGAMENTO

PM DE LUCENA-PB

VALOR DO PAGAMENTO: 150,00

816200000015 500024542010

912260000019 403800420198

360-591685138-0

1ª VIA

**CRT 03**

Conselho Regional dos Técnicos Industriais 03

CNPJ: 32.784.418/0001-23

Rua Monte Castelo, 195, Boa Vista, Recife

CEP: 50050-310

Tel:

COBRANÇA DE TRT**Pagador**
MARIA JOSE DE SOUZA**CPF/CNPJ**
016.202.354-55**Endereço**
AVENIDA AMÉRICO FALCÃO, S/N
CENTRO - LUCENA - PB - 58315000**Registro CRT****Representação numérica:** 10499.48605 11000.100849 20427.420961 1 81350000005198**Agencia / Código Beneficiário**
1294 / 948601-1**Número do Documento**
8204274209**Data Emissão**
26/12/2019**Data Vencimento**
15/01/2020**Parcela**
1/1**Valor do Documento**
R\$ 51,98**Nosso Número**
14000008204274209-9**Detalhes da Cobrança****CRT-03 - TERMO DE RESPONSABILIDADE TECNICA-TRT****BR20190437532 R\$ 51,98**

RECIBO DO PAGADOR

Autenticação Mecânica

CAIXABanco
104-0**10499.48605 11000.100849 20427.420961 1 81350000005198**

Local de Pagamento					Vencimento	
PREFERENCIALMENTE NAS CASAS LOTÉRICAS ATÉ O VALOR LIMITE					15/01/2020	
Beneficiário					Agência / Código Beneficiário	
CRT 03 - Conselho Regional dos Técnicos Industriais 03					1294 / 948601-1	
Data Documento	Nº do Documento	Espécie Doc.	Aceite	Data Processamento	Nosso Número	
26/12/2019	8204274209	DM	N	26/12/2019	14000008204274209-9	
Uso do Banco	Carteira	Espécie Moeda	Quantidade Moeda	Valor Moeda	(-) Valor do Documento	
	RG	R\$		X	51,98	
Instruções PREFERENCIALMENTE NAS CASAS LOTÉRICAS ATÉ O VALOR LIMITE. NÃO RECEBER APÓS O VENCIMENTO REFERENTE À COBRANÇA DE TRT					(-) Desconto	
					(-) Outras Deduções / Abatimento	
					(+) Mora / Multa / Juros	
					(+) Outros Acréscimos	
Sacador / Avalista					EXPEDIDO POR: USUÁRIO PADRÃO DO SINCETI	
CRT 03 - Conselho Regional dos Técnicos Industriais 03					(+) Outros Acréscimos	
32.784.418/0001-23					(=) Valor Cobrado	
Rua Monte Castelo, 195, Boa Vista, Recife						
Pagador						
MARIA JOSE DE SOUZA						
016.202.354-55						
AVENIDA AMÉRICO FALCÃO, S/N						
CENTRO - LUCENA - PB - 58315000					Código de Baixa	

Autenticação Mecânica

FICHA DE COMPENSAÇÃO

Recomendamos a impressão desse Comprovante.
Para tanto, utilize a opção de impressão de seu browser.



Comprovante de Pagamento
Boleto de Cobrança
Data: 26/12/2019

Nome do Banco Destinatário: CAIXA ECONOMICA FEDERAL
Número de Identificação: 10499.48605 11000.100849 20427.420961 1 81350000005198
Razão Social Beneficiário: CONSELHO REGIONAL DOS TECNICOS INDUSTRIA
Nome Beneficiário: CONSELHO REGIONAL DOS TECNICOS INDUSTRIA
CPF/CNPJ Beneficiário: 032.784.418/0001-23
Razão Social Sacador Avalista:
CNPJ/CPF Sacador Avalista:
Instituição Receptora: 237
Nome Pagador: MARIA JOSE DE SOUZA
CPF/CNPJ Pagador: 016.202.354-55
Data de Vencimento: 15/01/2020
Valor: 51,98
Desconto: 0,00
Abatimento: 0,00
Bonificação: 0,00
Data do Pagamento: 26/12/2019
Descrição do Pagamento: Art
Debitado da: Conta Fácil

Multa:	0,00
Juros:	0,00
Valor do Pagamento:	51,98
Hora:	09:32:45

A transação acima foi realizada através do(a) BRADESCO CELULAR, dentro das condições especificadas.
O lançamento consta no extrato do(a) cliente **MARCOS MARCELO DA SILVA JUSTINO**, CPF 884.350.084-87, Agência 5773 - Conta 351610, da data de pagamento, sob o número de protocolo 0000037.

Banco Bradesco S.A.
<http://www.bradesco.com.br>

AUTENTICAÇÃO

aEo5iBOM OUIlXHRF Tq#Bw25i nGrlbDIa 4sfCrIgn f8Ao6f5j PG*LXOWL 7YiwgH5C
GSv6#s4C 9HAtpPjo OEVGhDel ?cjrcf#k Cq4Rlekr UV*jx@kR 39Ecv2Ku IpKzn@a
jqfqSGfr eMJ8bOyI sPEA*Ewp wIxgH8QQ jN?L4vc3 bOgSCv?Y 56740109 10530122