



PREFEITURA MUNICIPAL DE LUCENA
SECRETARIA DE ADMINISTRAÇÃO E FINANÇAS
DAM - Documento de Arrecadação municipal

Comprovante de Entrega

Motivo de não Entrega
(Uso da Empresa Entregadora)

Referência

D.A.M. - CADASTRO ECONÔMICO

- | | | |
|---------------------------------------|----------------------------------------|------------------------------------------------|
| <input type="checkbox"/> Mudou-se | <input type="checkbox"/> Ausente | <input type="checkbox"/> Não Existe Nr Indica |
| <input type="checkbox"/> Recusado | <input type="checkbox"/> Não Procurado | <input type="checkbox"/> Endereço Insuficiente |
| <input type="checkbox"/> Desconhecido | <input type="checkbox"/> Falecido | <input type="checkbox"/> Outros (Anotar no Ve |

CPF/CNPJ 09.012.379/0001-24

Sacado **DANIEL DE OLIVEIRA BRITO**

FAZENDA VALE DO MANGEREBA, S/N MANGEREBA LUCENA-PB 58315000

Inscr. Munic	Data do Documento	Inscrição	Num DAM	Nosso Número	Valor do Documento	Vencimento
4.315/07	12/03/2018	00033101	00005893	20182000005893000	R\$ 105,27	30/03/2018

Atividade Principal: COMÉRCIO

Atividade (CNAE): RESTAURANTES E SIMILARES

Local de Pagamento

PAGÁVEL EM QUALQUER AGENCIA BANCARIA ATÉ VENCIMENTO



D.A.M. - CADASTRO ECONÔMICO

PREFEITURA MUNICIPAL DE LUCENA
SECRETARIA DE ADMINISTRAÇÃO E FINANÇAS
DAM - Documento de Arrecadação municipal

Inscr. Munic	Vencimento
4.315/07	30/03/2018
Nosso Numero	Inscrição
20182000005893000	00033101

Sacado **DANIEL DE OLIVEIRA BRITO**

CPF/CNPJ 09.012.379/0001-24

FAZENDA VALE DO MANGEREBA, S/N MANGEREBA LUCENA-PB 58315000

Carimbo e Assinatura

Descrição da Receita	Valor (R\$)
2001-TAXA DE EXPEDIENTE	R\$ 13,80
4955-TAXA DE VIGILANCIA SANITARIA - GRUPO 03	R\$ 91,47

(+) Outros Acréscimos/Descontos

R\$ 0,00

TOTAL R\$

R\$ 105,27

Via do Cliente

Autenticação Mecânica no Verso

Emitido por: MARCELO

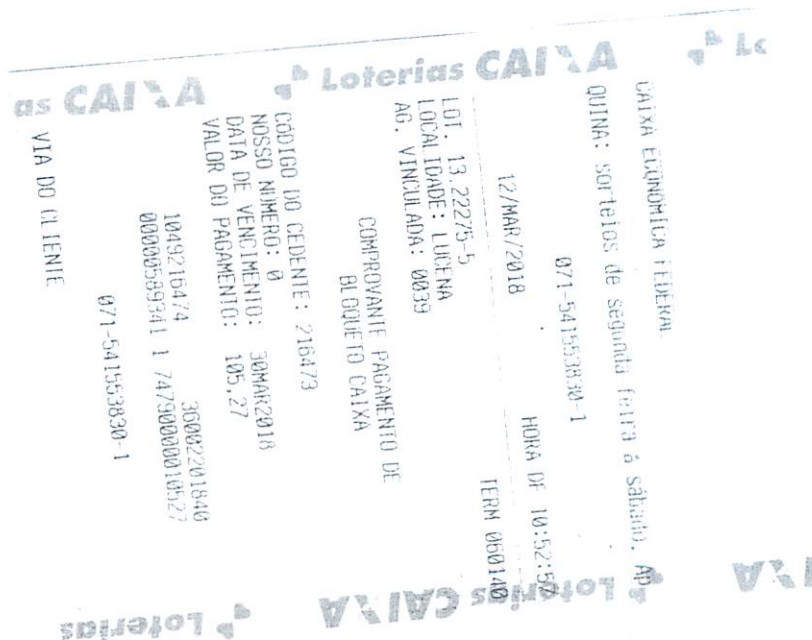



PREFEITURA MUNICIPAL DE LUCENA
 SECRETARIA DE ADMINISTRAÇÃO E FINANÇAS
 DAM - Documento de Arrecadação municipal

Comprovante de Entrega

Motivo de não Entrega
 (Uso da Empresa Entregadora)

Referência

D.A.M. - CADASTRO ECONÔMICO

- Mudou-se Ausente Não Existe Nr. Indica
 Recusado Não Procurado Endereço Insuficiente
 Desconhecido Falecido Outros (Anotar no Ve

CPF/CNPJ 09 012 379/0001-24

Sacado **DANIEL DE OLIVEIRA BRITO**

FAZENDA VALE DO MANGEREBA, S/N MANGEREBA LUCENA-PB 58315000

Inscr. Munic.	Data do Documento	Inscrição	Num DAM	Nosso Número	Valor do Documento	Vencimento
4.315/07	12/03/2018	00033101	00005893	20182000005893000	R\$ 105,27	30/03/2018

Atividade Principal: COMÉRCIO

Atividade (CNAE): RESTAURANTES E SIMILARES

Local de Pagamento

PAGÁVEL EM QUALQUER AGENCIA BANCARIA ATÉ VENCIMENTO



D.A.M. - CADASTRO ECONÔMICO

PREFEITURA MUNICIPAL DE LUCENA
 SECRETARIA DE ADMINISTRAÇÃO E FINANÇAS
 DAM - Documento de Arrecadação municipal

Inscr. Munic.	Vencimento
4.315/07	30/03/2018
Nosso Número	Inscrição
20182000005893000	00033101

Sacado **DANIEL DE OLIVEIRA BRITO**

CPF/CNPJ 09 012 379/0001-24

FAZENDA VALE DO MANGEREBA, S/N MANGEREBA LUCENA-PB 58315000

Carimbo e Assinatura

Descrição da Receita	Valor (R\$)
2001-TAXA DE EXPEDIENTE	R\$ 13,80
4955-TAXA DE VIGILANCIA SANITARIA - GRUPO 03	R\$ 91,47

(+) Outros Acréscimos/Descontos R\$ 0,00

TOTAL R\$ R\$ 105,27

Via do Cliente

Autenticação Mecânica no Verso

Emitido por: MARCELO

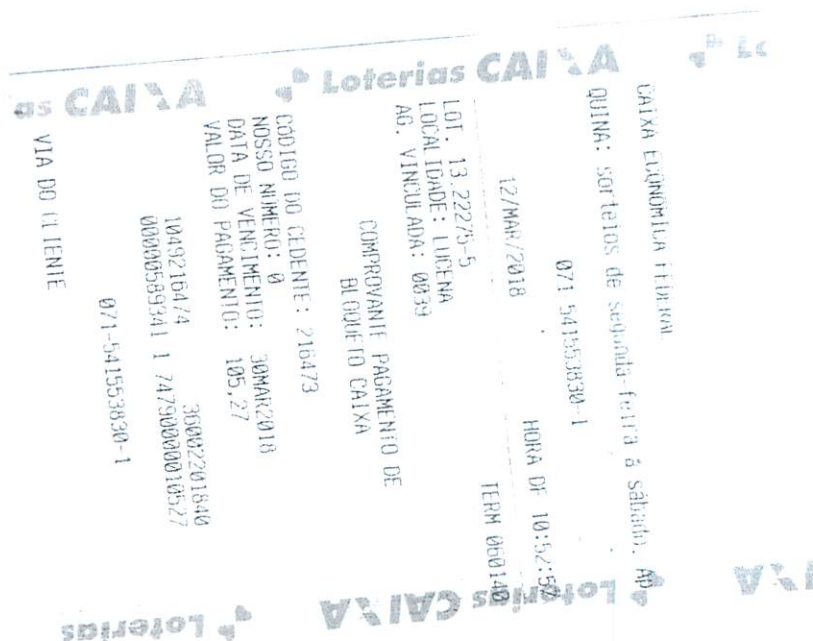



PREFEITURA MUNICIPAL DE LUCENA
SECRETARIA DE ORÇAMENTO E FINANÇAS
SECRETARIA DE RECEITA E FINANÇAS E

ALVARÁ

LICENÇA PARA LOCALIZAÇÃO E FUNCIONAMENTO

Inscrição: **4.315/07** CPF/CNPJ: **09.012.379/0001-24**

Razão Social: **DANIEL DE OLIVEIRA BRITO**

Nome Fantasia: **RESTAURANTE E SIMILARES**

Endereço: **FAZENDA VALE DO MANGEREBA**

Numero: **S/N** Complemento:

Bairro: **MANGEREBA**

Atividade: **COMÉRCIO**

Classificação da Atividade:
RESTAURANTES E SIMILARES

Observações:

INÍCIO ATIV.: **03/09/2007**



EMITIDO: **12/03/2018**

VALIDADE: **31/12/2018**

LUCENA, 12 de março de 2018

Resp. Emissão

Wilson B. Falcão
Aux. Administrativo
Mat. 2380

Chefe de Div. de Rendas

Wilson B. Falcão
Aux. Administrativo
Mat. 2380

Dir. Depto. Adm. Tributária

ESTE ALVARÁ DEVE SER COLOCADO EM LUGAR DE DESTAQUE

