

QUADRO DE ÁREAS	
ÁREA DO TERRENO	97,10m ²
ÁREA A REGULARIZAR	11,93m ²
TX. DE OCUPAÇÃO	13,24%
ALTURA DO POSTE	40,00m

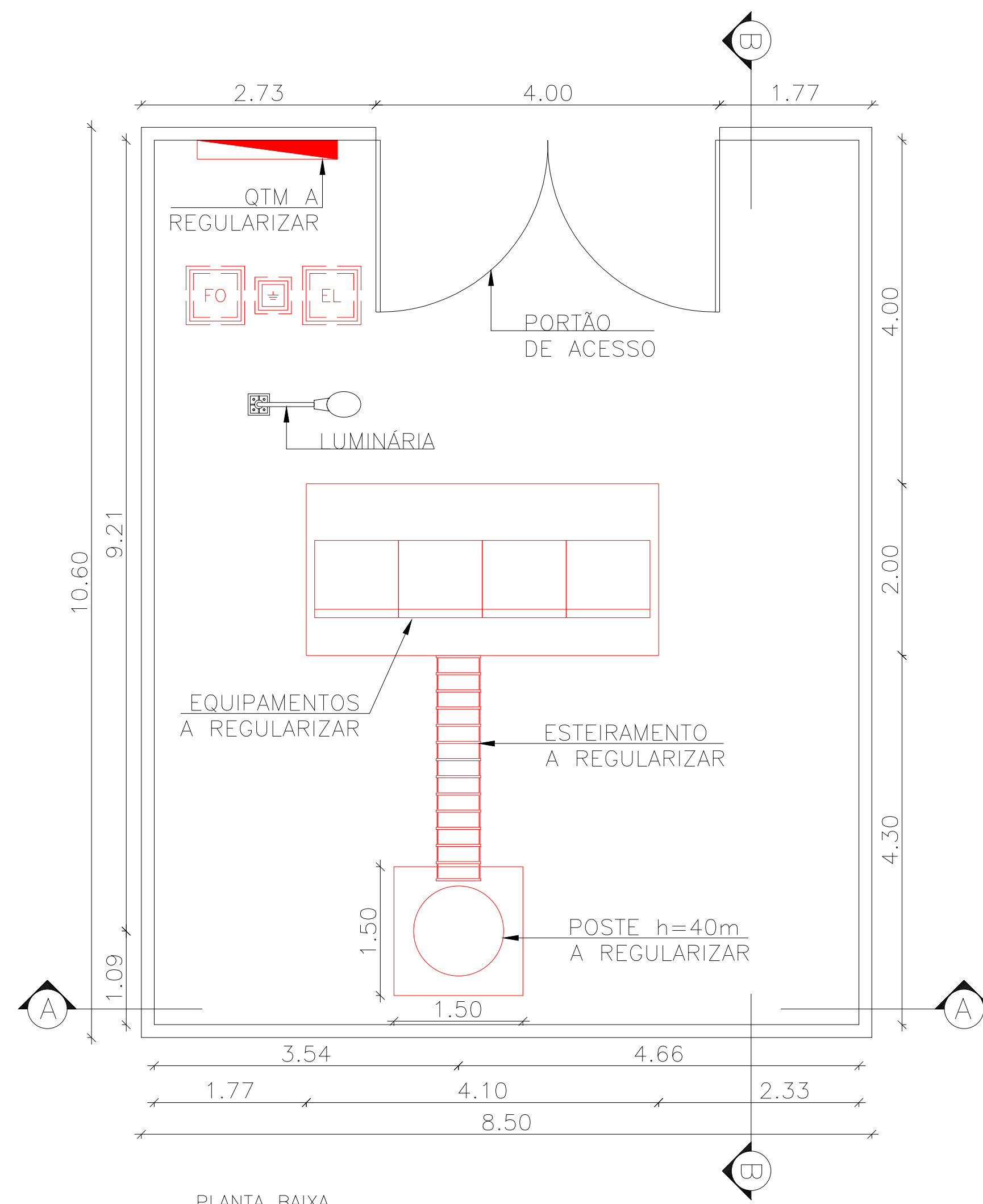

PLANTA BAIXA
ESCALA: 1:50

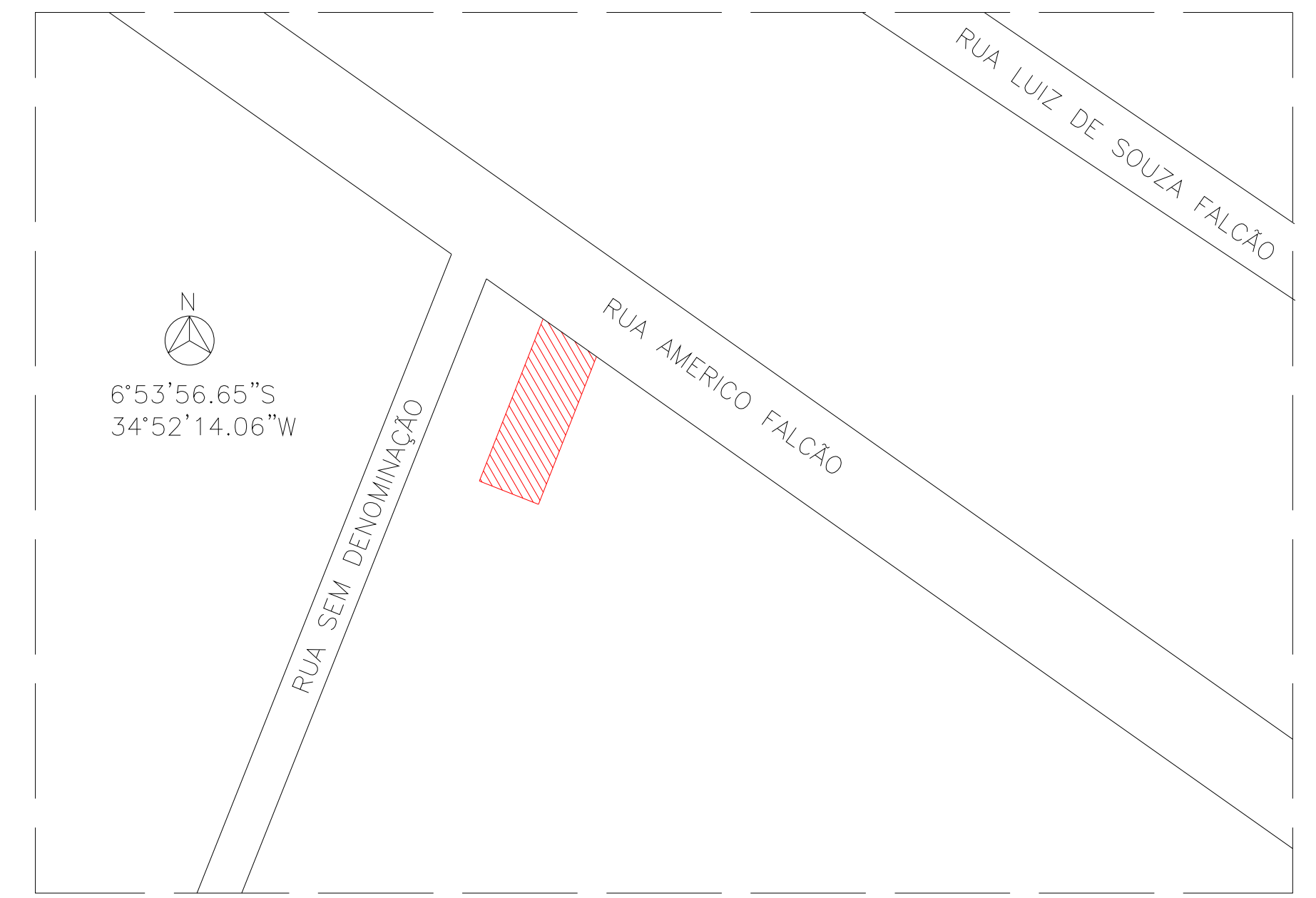

LOCALIZAÇÃO
SEM ESCALA

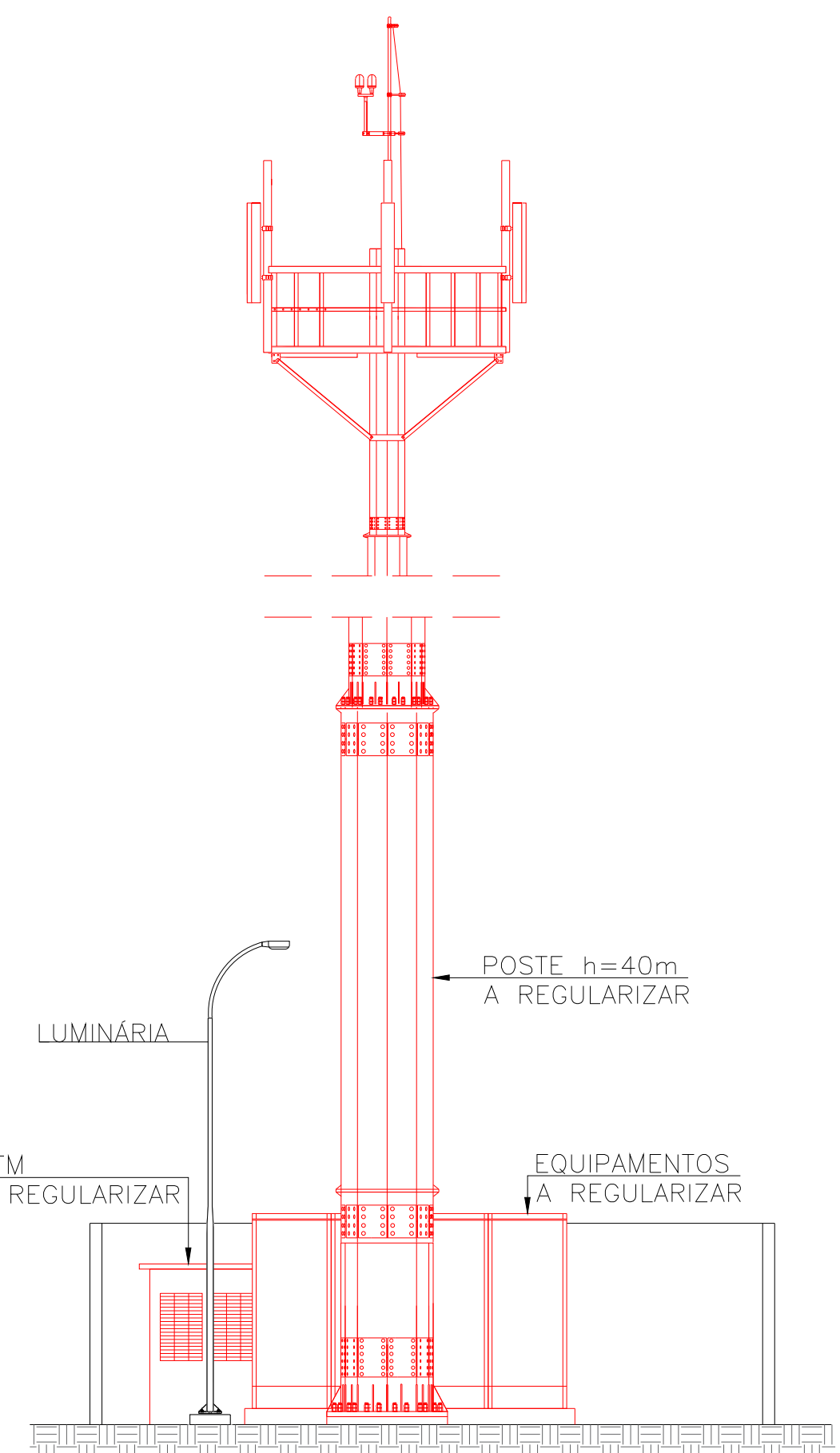

CORTE A
ESCALA: 1:75

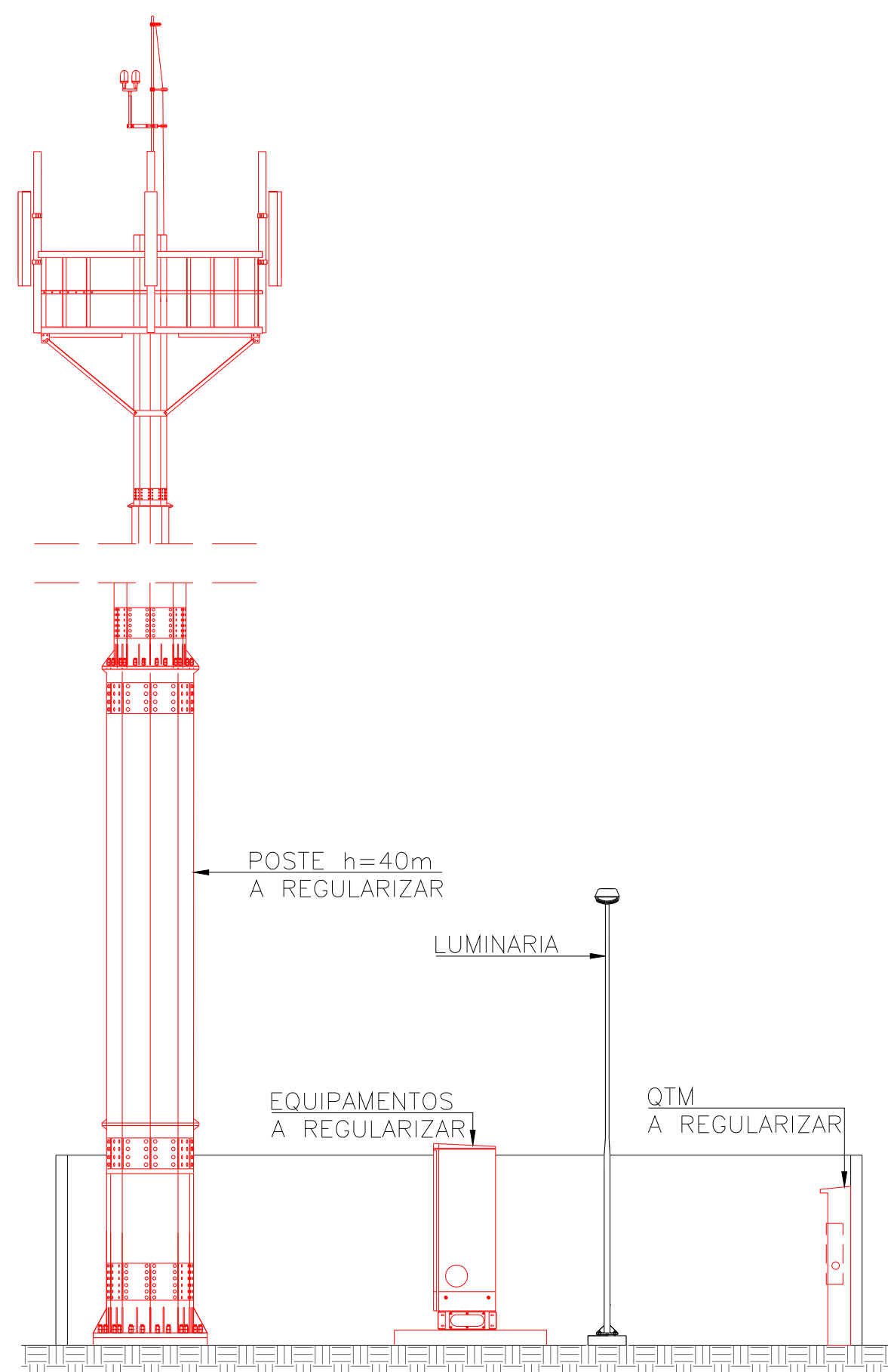

CORTE B
ESCALA: 1:75

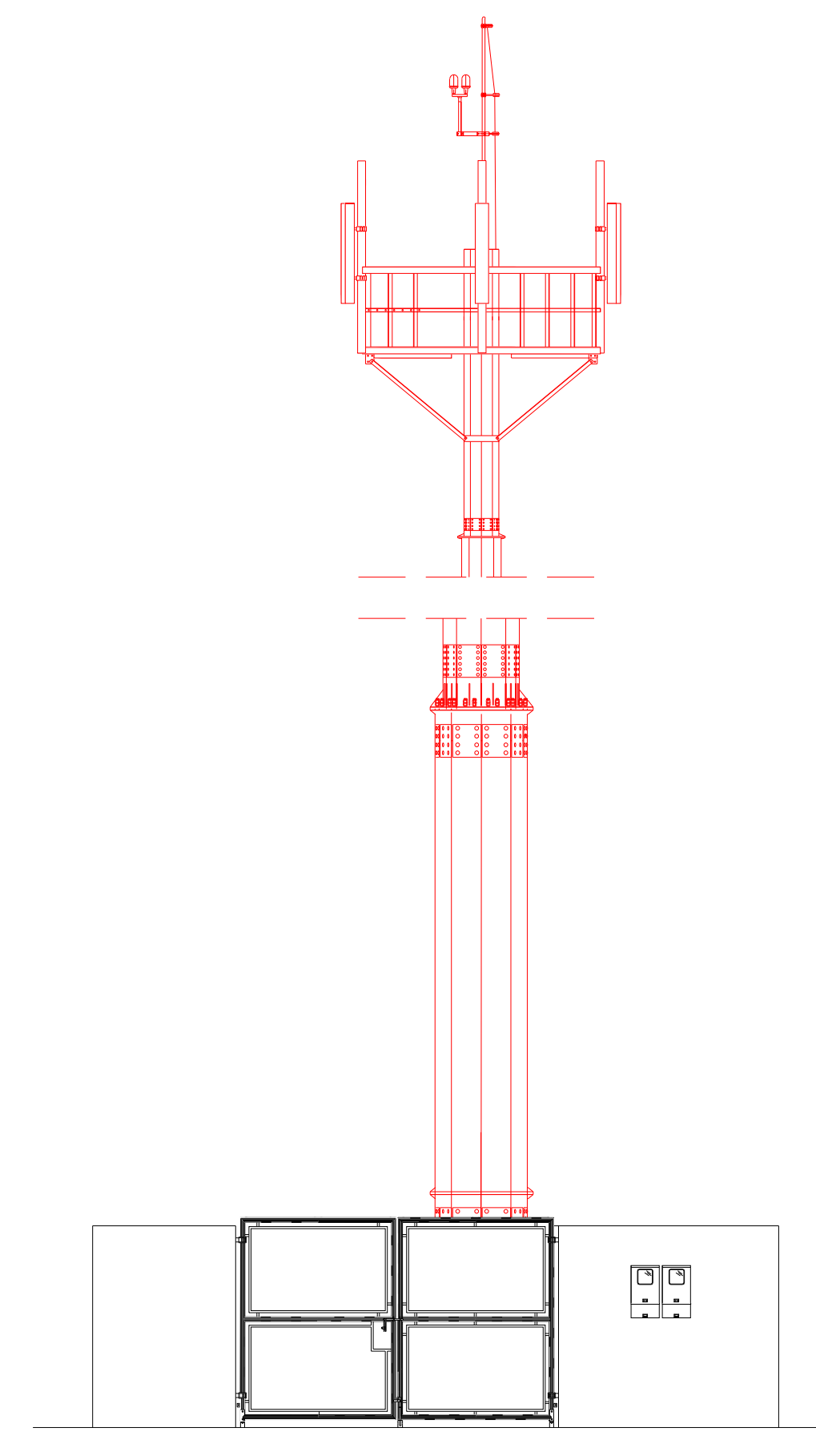

FACHADA
ESCALA: 1:75

HISTÓRICO
PROJETO PARA REGULARIZAÇÃO DE ESTAÇÃO RÁDIO BASE DOS SERVIÇOS DE TELEFONIA MÓVEL. SITUADO NA RUA JOÃO MONTEIRO FALCÃO, S/Nº, CENTRO - LUCENA - PB

BR67744		PRANCHA
DATA: 26/03/2020	PROJETO COMPLETO	ÚNICA
ESCALA: INDICADA		

PROPRIETÁRIO _____
Antônio Araújo

AUTOR DO PROJETO _____
Alfredo B. de Souza, Jr.
Engenheiro Civil
CREA Nº 135663/3

CLIENTE:	CONTRATADA:

PROC. Nº _____ OBSERVAÇÃO: _____

VISTOS: _____