	PREFEITURA MUNICIPAL DE LUCENA SECRETARIA DA RECEITA MUNICIPAL	REQUERIMENTO Nº DO PROTOCOLO
	Exm Senhor PREFEITO	

NOME (PESSOA FÍSICA OU JURÍDICA)

SERGIANO DO RAMO *Enteira dos Santos*
 ENDEREÇO Rua: Travessa São José S/N Fagundes

TELEFONE: 98809-2486

E-MAIL:

EST. CIVIL	NATURALIDADE	PROFISSÃO
Solteiro	Conde PB	Aparentado
Nº IDENTIDADE	Nº CNPJ OU CPF	
1.276.10155PPB	790.334.744-68	
Nº INSCRIÇÃO	ATIVIDADE	

REQUER de V. Ex que se digne conceder-lhe

Solicito a baixa do IPTU, porque não tenho condições de pagar.

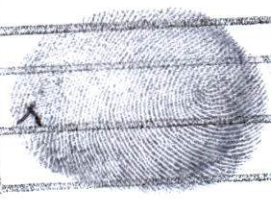

ASSINATURA DO REQUERENTE

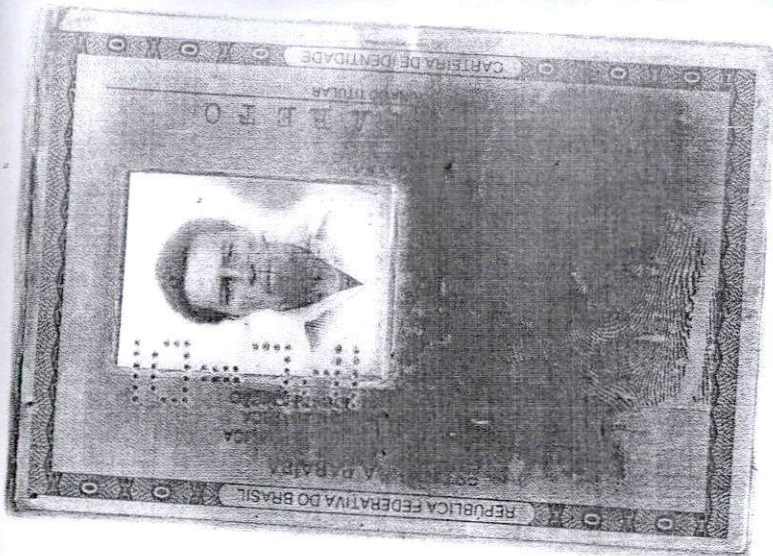

Número
790.334.744-68

Nome
SEVERINO DO RAMO ESTEVAO DOS SANTOS

Nascimento
07/04/1963

4.03 kWh
 MEDIA DIARIA
 LETURA
 CONFIRMADA
125kWh
22/07/2022
R\$ 111,65
JUL / 2022

CADASTRE SUA FATURA EM DÉBITO AUTOMÁTICO UTILIZANDO O CÓDIGO: 00016696692

UNIDADE CONSUMIDORA (UC)
5/1669669-2

GRUPO MTC - CONVENCIONAL BARRA T / SUGAPOS B1
 Classe RESIDENCIAL / Subclasse RESIDENCIAL
 LUGAÇO MONOFÁSICO
 Nº Medidor 0006912068
 Rfctivo 9-11-912-2510

CPFCNFCURANI 115 658 624-06
 TRAV SAO JOSE S/N: FAUNDES
 LUCENA/PB CEP 58315000 (AG 1)
 RACEMA GUILHERME COSTA

PREFEITURA MUNICIPAL DE LUCENA	TRIB. IMOBILIARIO - PREDIO		01
	INSCRIÇÃO	INSCRIÇÃO	
	1.044602.8	1.0005 200 03 0070 0000 5	
PERÍODO DE VALIDADE	DE PARCELAMENTO PROGRESSIVO		
2022	Cota Unica		
EXERCÍCIO DE PAGAMENTO			DATA DE VENCIMENTO
Exercício Atual - IPTU			29/07/2022
CONTRIBUENTE			
SEVERINO DO RAMO ESTEVAO DOS SANTOS - CPF: 790.334.744-68			
ENDEREÇO			
RUA MANE DO SOUZA, S/N, FACHINDEZ - Lucena/PB - Cep: 57.411-000			
<p> Situação: Regular Valor Total: R\$ 120,91 Valor em Aberto: R\$ 120,91 Valor Total até o Vencimento: 120,91 </p>			
N NÚMERO: 20220113698		DATA DE EMISSÃO: 18/07/2022	
<p> CONTRIBUINTE (OPERADOR: 031443) </p>			

PREFEITURA MUNICIPAL DE LUCENA	TRIB. IMOBILIARIO - PREDIO		01
	INSCRIÇÃO	INSCRIÇÃO	
	1.044602.8	1.0005 200 03 0070 0000 5	
PERÍODO DE VALIDADE	DE PARCELAMENTO PROGRESSIVO		
2022	Cota Unica		
EXERCÍCIO DE PAGAMENTO			DATA DE VENCIMENTO
Exercício Atual - IPTU			29/07/2022
CONTRIBUENTE			
SEVERINO DO RAMO ESTEVAO DOS SANTOS - CPF: 790.334.744-68			
ENDEREÇO			
RUA MANE DO SOUZA, S/N, FACHINDEZ - Lucena/PB - Cep: 57.411-000			
<p> Situação: Regular Valor Total: R\$ 120,91 Valor em Aberto: R\$ 120,91 Valor Total até o Vencimento: 120,91 </p>			
N NÚMERO: 20220113698		DATA DE EMISSÃO: 18/07/2022	
<p> CONTRIBUINTE (OPERADOR: 031443) </p>			
<p> 81660000001-1 20912454202-5 20729202201-0 13698000000-6 </p>			
			

CONTRIBUINTE (OPERADOR: 031443)

AUTENTICAÇÃO MECÂNICA NO VERSO

PREFEITURA MUNICIPAL DE LUCENA

TRIB. IMOBILIARIO - PREDIAL

06

03 SEQUENCIA 1 044602.8

04 INSCRIÇÃO 1.0005.200.03.0070.0000.5

05 PERÍODO DE VALIDADE 2019 => 2021

06 PARCELA PROCESSO 11921-6

07 TIPO DE DOCUMENTO Dívida Ativa - IPTU/TCR

08 VENCIMENTO 29/07/2022

09 CONTRIBUINTE SEVERINO DOS RAMOS ESTEVO DOS SANTOS

10 ENDEREÇO RUA MANE DO BOI, S/N FAGUNDES - Lucena/PB - Cep: 58315-000

	Alíquota	Índice	Total (R\$)
1	1,95	41,01	140,91
2	3,75	15,94	106,29
3	3,72	56,95	246,90

N NÚMERO 20220113697

DATA DE EMISSÃO: 18/07/2022

CONTRIBUINTE OPERADOR: 031443

AUTENTICAÇÃO MECÂNICA NO VERSO

PREFEITURA MUNICIPAL DE LUCENA

TRIB. IMOBILIARIO - PREDIAL

03 SEQUENCIA 1.044602.8

04 INSCRIÇÃO 1.0005.200.03.0070.0000.5

05 PERÍODO DE VALIDADE 2019 => 2021

06 PARCELA PROCESSO 11921-6

07 TIPO DE DOCUMENTO Dívida Ativa - IPTU/TCR

08 VENCIMENTO 29/07/2022

09 CONTRIBUINTE SEVERINO DOS RAMOS ESTEVO DOS SANTOS

10 ENDEREÇO RUA MANE DO BOI, S/N FAGUNDES - Lucena/PB - Cep: 58315-000

01 IPTU	3,00	(+) T. G. P.	116,21
02 Adicional	60,60	(+) T. G. P.	6,07
03 Honor	24,69	(*) Total	271,59

Até 29/07/2022 - Valor a Pagar R\$ 271,59

Atenção: Não receber após 29/07/2022 - Salvo em caso de protesto em nome do contribuinte

N. NÚMERO 20220113697

DATA DE EMISSÃO: 18/07/2022

PREFEITURA OPERADOR 031443

8165000002-0 71592454202-3 20729202201-0 13697000000-8

