



TCR - Taxa de Coleta de Resíduos 2018

Instruções de responsabilidade do Cedente:

TCR - Taxa de Coleta de Resíduos, pagamento antecipado com desconto ou pagamento total até o vencimento.

Tipo Imóvel: TERRITORIAL	Área Terreno: 1.869,00m2	(=) Valor do Documento 120,00
Uso do Solo: TERRITORIAL	Área Construída:	Número Documento 003069
Localização: AV. BENJAMIN FALCAO, - CENTRO	TCR:	Lote/Quadra 04 5C-A
Inscrição: 02.065.0020.000.00	CPF/CNPJ: 46797661404	
Contribuinte: MARIA DA GAMA BORGES DE FIGUIREDO		
Endereço: RAIMUNDO ADOLFO, 456 - CIDADE UNIVERSITARIA JOÃO PESSOA-PB 58052072		

CAIXA

104 81600000001.7 20002454202.5 10430000000.7 30697712018.8

Local de Pagamento PAGÁVEL NAS AGENCIAS DA CAIXA OU CORRESPONDENTE. INTERNET OPÇÃO OUTR	EXERCÍCIO: 2018	Parcela TCR - COTA ÚNICA
Cedente PREFEITURA MUNICIPAL DE LUCENA	CPF/CNPJ 08.924.813/0001-80	Vencimento 30/04/2021
Instruções de responsabilidade do Cedente TCR - Pagamento em Cota Única até o Vencimento sem Desconto		Nosso Número 20181000003 177
Sacado MARIA DA GAMA BORGES DE FIGUIREDO RAIMUNDO ADOLFO, 456 - CIDADE UNIVERSITARIA JOÃO PESSOA-PB 58052072	CPF/CNPJ: 46797661404	(=) Valor do Documento 120,00

Via do Banco



Autenticação no Verso

Sacado:

MARIA DA GAMA BORGES DE FIGUIREDO
RAIMUNDO ADOLFO, 456 - CIDADE UNIVERSITARIA
JOÃO PESSOA-PB 58052072

Inscrição: **02.065.0020.000.00**

Comprovante de Entrega - TCR

Motivo de não Entrega
(Uso da Empresa Entregadora)

- Mudou-se Ausente Não Existe Nr. Indicado
 Recusado Não Procurado Endereço Insuficiente
 Desconhecido Falecido Outros (Anotar no Verso)

TRANSAÇÃO	VALOR	CODIGO
PREFEITURA	1.505,60	052225
PREFEITURA	1.505,60	052227
PREFEITURA	96,00	052229
PREFEITURA	96,00	052231
TOTAL:	R\$3.203,20	
RECEBIDO:	R\$0,00	
A RECEBER:	R\$3.203,20	

13/JAN/2021 12:37:36
LOTERICA: 13.022275-5
TERMINAL: 60578

DESC. 20%

CAIXA ECONOMICA FEDERAL
QUINA: sorteios de segunda-feira a sábado, Av
013-367052229-0
13/JAN/2021 HORA DE 12:34:16
LOT. 13.022275-5 TERM 060578
LOCALIDADE: LUCENA
AG. VINCULADA: 0039
COMPROVANTE DE PAGAMENTO
PM DE LUCENA-PB
VALOR DO PAGAMENTO: 96,00
816000000009 960024542024
103200000000 306968120185
013-367052229-0
1ª VIA

CAIXA**104** 8161000001.6 20002454202.5 10430000001.5 73307712019.0

Local de Pagamento

PAGÁVEL NAS AGENCIAS DA CAIXA OU CORRESPONDENTE. INTERNET OPCÃO OUTR**EXERCÍCIO: 2019**

Parcela

TCR - COTA ÚNICA

Cedente

PREFEITURA MUNICIPAL DE LUCENA

CPF/CNPJ

08.924.813/0001-80

Vencimento

30/04/2021

Instruções de responsabilidade do Cedente

TCR - Pagamento em Cota Única até o Vencimento sem Desconto

Nosso Número

20191000017330077

Sacado

**MARIA DA GAMA BORGES DE FIGUEIREDO
RAIMUNDO ADOLFO, 456 - CIDADE UNIVERSITARIA
JOÃO PESSOA-PB 58052072**

CPF/CNPJ: 46797661404

(-) Valor do Documento

120,00

Via do Banco



Autenticação no Verso

Sacado:

**MARIA DA GAMA BORGES DE FIGUEIREDO
RAIMUNDO ADOLFO, 456 - CIDADE UNIVERSITARIA
JOÃO PESSOA-PB 58052072**Inscrição: **02.065.0020.000.00****Comprovante de Entrega - TCR**Motivo de não Entrega
(Uso da Empresa Entregadora)

- | | | |
|---------------------------------------|--|---|
| <input type="checkbox"/> Mudou-se | <input type="checkbox"/> Ausente | <input type="checkbox"/> Não Existe Nr. Indicaçã |
| <input type="checkbox"/> Recusado | <input type="checkbox"/> Não Procurado | <input type="checkbox"/> Endereço Insuficiente |
| <input type="checkbox"/> Desconhecido | <input type="checkbox"/> Falecido | <input type="checkbox"/> Outros (Anotar no Verso) |



PREFEITURA MUNICIPAL DE LUCENA
SECRETARIA DE RECEITA MUNICIPAL
IMPOSTO PREDIAL E TERRITORIAL URBANO
EMISSAO DE 2A VIA PELO SITE: WWW.LUCENA.PB.GOV.BR/PORTALDOCONTRIBUINTE

Controle: **000001**Exercício: **2019**

Via do Contribuinte

TCR - Taxa de Coleta de Resíduos 2019

Instruções de responsabilidade do Cedente:

TCR - Taxa de Coleta de Resíduos, pagamento antecipado com desconto ou pagamento total até o vencimento.

Tipó Imóvel: TERRITORIAL	Área Terreno: 1.869,00m2	(=) Valor do Documento 120,00
Uso do Solo: TERRITORIAL	Área Construída:	Número Documento 017330
Localização: AV. BENJAMIN FALCAO, - CENTRO	TCR:	Lote/Quadra 04 5C-A
Inscrição: 02.065.0020.000.00	CPF/CNPJ: 46797661404	
Contribuinte: MARIA DA GAMA BORGES DE FIGUEIREDO		
Endereço: RAIMUNDO ADOLFO, 456 - CIDAD JOÃO PESSOA-PB 58052072		

CAIXA Loterias CAIXA

CAIXA ECONOMICA FEDERAL

QUINA: sorteios de segunda-feira a sábado. Ap

013-367052231-1

13/JAN/2021

HORA-DF: 12:36:00

LOT: 13.022275-5

TERM: 060576

LOCALIDADE: LUCENA

AG. VINCULADA: 0039

COMPROVANTE DE PAGAMENTO

PM DE LUCENA-PB

VALOR DO PAGAMENTO: 96,00

016100000008-960024542024

103200000018-733088120197

013-367052231-1

1ª VIA

JESS. 20/10

Loterias CAIXA

CAIXA Loterias CAIXA

CAIXA ECONOMICA FEDERAL

QUINA: sorteios de segunda-feira a sábado. AP

013-367052227-3

15/JAN/2021

HORA DE: 12:33:01

TÉRMO 060578

LOT. 13.022275-5

LOCALIDADE: LUCENA

AG. VINCULADA: 0039

COMPROVANTE DE PAGAMENTO

PM DE LUCENA-PB

VALOR DO PAGAMENTO: 1.505,60

816600000151 056024542021

101150000012-484001320213

013-367052227-3

10 VIA

CAIXA

104

Recibo do Sacado

Parcela/Plano

Vencimento

PARCELA 01

15/01/2021

Agência/Código Cedente

0039/006-18/5

Número do Documento

20213000014840001

Código do Contribuinte

14840

Espécie Moeda

REAL

Quantidade

1 (=) Valor do Documento

1.505,60

2 (-) Desconto / Abatimento

3 (-) Outras Deduções

4 (+) Mora / Multa

5 (+) Outros Acréscimos

6 (=) Valor Cobrado

Sacado

MARIA DA GAMA BORGES DE FIGUEIRO

Cedente

PREFEITURA MUNICIPAL DE LUCENA

CNPJ

08924813000180

Recebimento através de cheque nº

do Banco

Quitação válida somente após liquidação do cheque.

Autenticação Mecânica

Loterias CAIXA

Loterias CAIXA

CAIXA ECONOMICA FEDERAL

QUINA: sorteios de segunda-feira a sábado, às

013-367052225-7

13/JAN/2021 HORA DE 12:32:31

LOT. 13.022275-5 TERM 060578

LOCALIDADE: LUCENA

AG. VINCULADA: 0039

COMPROVANTE DE PAGAMENTO

PM DE LUCENA-PB

VALOR DO PAGAMENTO: 1.505,60

816400000153 056024542021

102150000010 484002320212

013-367052225-7

19 VIA

CAIXA

104

Recibo do Sacado

Parcela/Plano	Vencimento
PARCELA 02	15/02/2021
Agência/Código Cedente 0039/006-18/5	
Número do Documento 20213000014840002	Código do Contribuinte 14840
Espécie Moeda REAL	Quantidade
1 (=) Valor do Documento 1.505,60	
2 (-) Desconto / Abatimento	
3 (-) Outras Deduções	
4 (+) Mora / Multa	
5 (+) Outros Acréscimos	
6 (=) Valor Cobrado	
Sacado	MARIA DA GAMA BORGES DE FIGUEIRO
Cedente	PREFEITURA MUNICIPAL DE LUCENA
CNPJ	08924813000180
Recebimento através de cheque nº _____ do Banco	
Quitação válida somente após liquidação do cheque.	

Autenticação Mecânica



PREFEITURA MUNICIPAL DE LUCENA
SECRETARIA DE RECEITA MUNICIPAL
 IMPOSTO PREDIAL E TERRITORIAL URBANO
 EMISSAO DE 2A VIA PELO SITE: WWW.LUCENA.PB.GOV.BR/PORTALDOCONTRIBUINTE

Controle: 000001

Exercício: 2021

Via do Contribuinte

Instruções de responsabilidade do Cedente:

Pagamento de IPTU Antecipada com 15% de Desconto até o dia 20/03/21, Total até o dia 30/04/21 ou em 02 (duas) Parcelas iguais. Após o Vencimento, Multa de até 2,00% e Juros de Mora de 1,00% ao Mês.

Tipo Imóvel: PREDIAL	Área Terreno: 1.869,00m2 T.C.R	0,00	(=) Valor do Documento
Uso do Solo: RESIDENCIA	Área Construída: 425,50m2 T.S.U	0,00	1.220,95
Localização: AV. BENJAMIN FALCAO, 2012 - CENTRO	TX EXTRA	0,00	Número Documento
Inscrição: 02.065.0020.000.00	Valor Venal: 122.094,70 I.P.T.U.:	1.220,95	028-58
Contribuinte: MARIA DA GAMA BORGES DE FIGUEIREDO		CPF/CNPJ: 46797661404	Lote/Quadra
Endereço: RAIMUNDO ADOLFO, 456 - CIDADE UNIVERSITARIA			04
JOÃO PESSOA-PB 58052072			5C-A

CAIXA

104 | 81680000006.8 10472454202.2 10430000002.3 84580612021.6

Local de Pagamento	EXERCÍCIO: 2021		Parcela
PAGÁVEL NAS AGENCIAS DA CAIXA OU CORRESPONDENTE, INTERNET OPÇÃO OUTRI			PARCELA 02
Cedente	CPF/CNPJ		Vencimento
PREFEITURA MUNICIPAL DE LUCENA	08.924.813/0001-80		30/04/2021
Instruções de responsabilidade do Cedente			Nosso Número
Pagamento Parcelado - 2ª Parcela			20211000028458006
Sacado	CPF/CNPJ:		(=) Valor do Documento
MARIA DA GAMA BORGES DE FIGUEIREDO			610,47
RAIMUNDO ADOLFO, 456 - CIDADE UNIVERSITARIA			
JOÃO PESSOA-PB 58052072			
Via do Banco			Autenticação no Verso



CAIXA

104 | 81680000006.8 10482454202.1 10331000002.3 84580512021.7

Local de Pagamento	EXERCÍCIO: 2021		Parcela
PAGÁVEL NAS AGENCIAS DA CAIXA OU CORRESPONDENTE, INTERNET OPÇÃO OUTRI			PARCELA 01
Cedente	CPF/CNPJ		Vencimento
PREFEITURA MUNICIPAL DE LUCENA	08.924.813/0001-80		31/03/2021
Instruções de responsabilidade do Cedente			Nosso Número
Pagamento Parcelado - 1ª Parcela			20211000028458005
Sacado	CPF/CNPJ:		(=) Valor do Documento
MARIA DA GAMA BORGES DE FIGUEIREDO			610,41
RAIMUNDO ADOLFO, 456 - CIDADE UNIVERSITARIA			
JOÃO PESSOA-PB 58052072			
Via do Banco			Autenticação no Verso



CAIXA

104 | 81680000012.6 20952454202.1 10430000002.3 84580712021.5

Local de Pagamento	EXERCÍCIO: 2021		Parcela
PAGÁVEL NAS AGENCIAS DA CAIXA OU CORRESPONDENTE, INTERNET OPÇÃO OUTRI			COTA ÚNICA
Cedente	CPF/CNPJ		Vencimento
PREFEITURA MUNICIPAL DE LUCENA	08.924.813/0001-80		30/04/2021
Instruções de responsabilidade do Cedente			Nosso Número
Pagamento em Cota Única até o Vencimento sem Desconto			20211000028458007
Sacado	CPF/CNPJ:		(=) Valor do Documento
MARIA DA GAMA BORGES DE FIGUEIREDO			1.220,9
RAIMUNDO ADOLFO, 456 - CIDADE UNIVERSITARIA			
JOÃO PESSOA-PB 58052072			
Via do Banco			Autenticação no Verso



CAIXA Loterias

CAIXA Loterias

CAIXA ECONOMICA FEDERAL

QUINA: sorteios de segunda-feira a sábado, A

032-559672025-5

01/FEV/2021

HORA DF 12:03:27

LOT. 13.022275-5

TERM 060146

LOCALIDADE: LUCENA

AG. VINCULADA: 0039

COMPROVANTE DE PAGAMENTO

PM DE LUCENA-PB

VALOR DO PAGAMENTO: 915,71

816000000090 157124542026

103200000026 845808120214

032-559672025-5

1ª VIA

DESC. 25%



PREFEITURA MUNICIPAL DE LUCENA
SECRETARIA DE RECEITA MUNICIPAL
IMPOSTO PREDIAL E TERRITORIAL URBANO
EMISSAO DE 2A VIA PELO SITE:WWW.LUCENA.PB.GOV.BR/PORTALDOCONTRIBUINTE

Controle: 000002

Exercício: 2021

Via do Contribuinte

TCR - Taxa de Coleta de Resíduos2021

Instruções de responsabilidade do Cedente:

TCR - Taxa de Coleta de Resíduos, pagamento antecipado com desconto ou pagamento total até o vencimento.

Tipo Imóvel: PREDIAL	Área Terreno: 1.869,00m2	(=) Valor do Documento 80,0
Uso do Solo: RESIDENCIA	Área Construída: 425,50m2	Número Documento 047350
Localização: AV. BENJAMIN FALCAO, 2012 - CENTRO	TCR: 80,00	Lote/Quadra 04 5C-A
Inscrição: 02.065.0020.000.00	CPF/CNPJ: 46797661404	
Contribuinte: MARIA DA GAMA BORGES DE FIGUEIREDO		
Endereço: RAIMUNDO ADOLFO, 456 - CIDADE UNIVERSITARIA JOÃO PESSOA-PB 58052072		

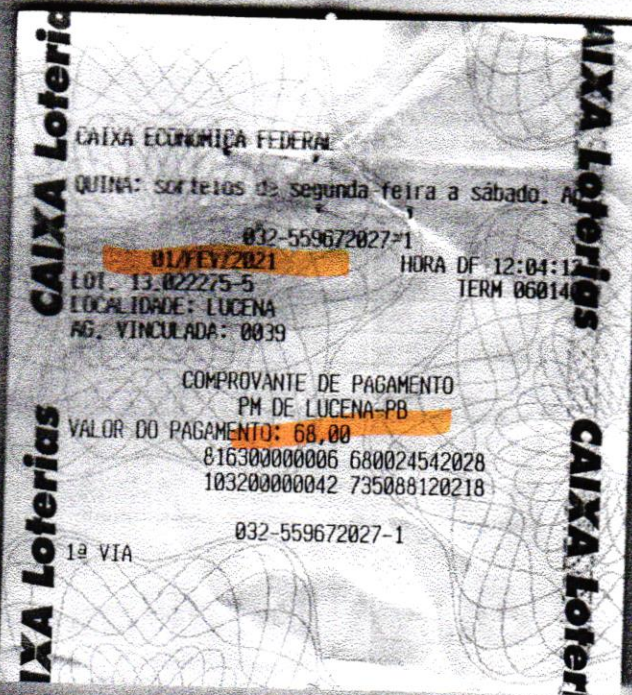

DESC. 15%

	01-NATUREZA TRIB. IMOBILIÁRIO - TERRENO		02-MODELO 01
	03-SEQUENCIAL 1.045945.6	04-INSCRIÇÃO 1.0003.001.01.0155.0001.5	
	05-COMPETÊNCIA 2022		06-PARCELA/PROCESSO Parcela 1/6
	07-TIPO DE DOCUMENTO Exercício Atual - IPTU		
08-CONTRIBUINTE MARIA DA GAMA BORGES DE FIGUEIRO - CPF: 467.976.614-04			
10-ENDEREÇO RUA PRACA BENJAMIM DE SOUZA FALCAO, SN CENTRO - Lucena/PB - Cep: 58315-000			
11- Parcela: 1/6 CPF: 467.976.614-04			
IPTU 129,09			
TCR 35,40			
TSD 0,00			
TOTAL 164,49			
N.NÚMERO: 20220105811		DATA DE EMISSÃO: 27/05/2022	
12-MENSAGENS			
CONTRIBUINTE OPERADOR: 031431		AUTENTICAÇÃO MECÂNICA NO VERSO	

	01-NATUREZA TRIB. IMOBILIÁRIO - TERRENO		02-MODELO 01
	03-SEQUENCIAL 1.045945.6	04-INSCRIÇÃO 1.0003.001.01.0155.0001.5	
	05-COMPETÊNCIA 2022		06-PARCELA/PROCESSO Parcela 1/6
	07-TIPO DE DOCUMENTO Exercício Atual - IPTU		
08-CONTRIBUINTE MARIA DA GAMA BORGES DE FIGUEIRO - CPF: 467.976.614-04			
10-ENDEREÇO RUA PRACA BENJAMIM DE SOUZA FALCAO, SN CENTRO - Lucena/PB - Cep: 58315-000			
11- Parcela: 1/6 CPF: 467.976.614-04			
Até 31/05/2022 Valor a Pagar R\$ 164,49			
Atenção: Não Receber após 31/05/2022			
Lançado em 6 Parcelas			
N. NÚMERO: 20220105811		DATA DE EMISSÃO: 27/05/2022	
PREFEITURA OPERADOR: 031431 AUTENTICAÇÃO MECÂNICA NO VERSO			
81630000001-4 64492454202-5 20531202201-0 05811000000-5			

	01-NATUREZA TRIB. IMOBILIÁRIO - TERRENO		02-MODELO 01
	03-SEQUENCIAL 1.045945.6	04-INSCRIÇÃO 1.0003.001.01.0155.0001.5	
	05-COMPETÊNCIA 2022		06-PARCELA/PROCESSO Parcela 2/6
	07-TIPO DE DOCUMENTO Exercício Atual - IPTU		
08-CONTRIBUINTE MARIA DA GAMA BORGES DE FIGUEIRO - CPF: 467.976.614-04			
10-ENDEREÇO RUA PRACA BENJAMIM DE SOUZA FALCAO, SN CENTRO - Lucena/PB - Cep: 58315-000			
11- Parcela: 2/6 CPF: 467.976.614-04			
IPTU 129,09			
TCR 35,40			
TSD 0,00			
TOTAL 164,49			
N.NÚMERO: 20220105812		DATA DE EMISSÃO: 27/05/2022	
12-MENSAGENS			
CONTRIBUINTE OPERADOR: 031431		AUTENTICAÇÃO MECÂNICA NO VERSO	

	01-NATUREZA TRIB. IMOBILIÁRIO - TERRENO		02-MODELO 01
	03-SEQUENCIAL 1.045945.6	04-INSCRIÇÃO 1.0003.001.01.0155.0001.5	
	05-COMPETÊNCIA 2022		06-PARCELA/PROCESSO Parcela 2/6
	07-TIPO DE DOCUMENTO Exercício Atual - IPTU		
08-CONTRIBUINTE MARIA DA GAMA BORGES DE FIGUEIRO - CPF: 467.976.614-04			
10-ENDEREÇO RUA PRACA BENJAMIM DE SOUZA FALCAO, SN CENTRO - Lucena/PB - Cep: 58315-000			
11- Parcela: 2/6 CPF: 467.976.614-04			
Até 30/06/2022 Valor a Pagar R\$ 164,49			
Atenção: Não Receber após 30/06/2022			
Lançado em 6 Parcelas			
N. NÚMERO: 20220105812		DATA DE EMISSÃO: 27/05/2022	
PREFEITURA OPERADOR: 031431 AUTENTICAÇÃO MECÂNICA NO VERSO			
81610000001-6 64492454202-5 20630202201-0 05812000000-3			

	01-NATUREZA TRIB. IMOBILIÁRIO - TERRENO		02-MODELO 01
	03-SEQUENCIAL 1.045945.6	04-INSCRIÇÃO 1.0003.001.01.0155.0001.5	
	05-COMPETÊNCIA 2022		06-PARCELA/PROCESSO Cota Única
	07-TIPO DE DOCUMENTO Exercício Atual - IPTU		
08-CONTRIBUINTE MARIA DA GAMA BORGES DE FIGUEIRO - CPF: 467.976.614-04			
10-ENDEREÇO RUA PRACA BENJAMIM DE SOUZA FALCAO, SN CENTRO - Lucena/PB - Cep: 58315-000			
11- Área Terreno 1.890,00 Topografia PLANO A. Construída 0,00 Pedologia. ARENOSO Sit. Imóvel. FRENTE V. Venal R\$ 51.635,47			
Aliq 1,50 IPTU 774,53 TCR 212,40 TSD 0,00			
N.NÚMERO: 20220105810		DATA DE EMISSÃO: 27/05/2022	
12-MENSAGENS Pagável nas agências da Caixa ou correspondente, internet opção outros.			

CAIXA ECONOMICA FEDERAL

QUINA: sorteios de segunda-feira a sábado. Ap

150-728110346-9

30/MAR/2022 HORA DE 14:00:04

01. 13.022275-5 TERM 046847

LOCALIDADE: LUCENA

AG. VINCULADA: 0039

COMPROVANTE DE PAGAMENTO

PM DE LUCENA-PB

VALOR DO PAGAMENTO: 838,89

8162000000080 388924542029

205312022010 058100000007

150-728110346-9

VIA

DESC. 15%

986,93



PREFEITURA MUNICIPAL DE LUCENA
SECRETARIA DE RECEITA MUNICIPAL
IMPOSTO PREDIAL E TERRITORIAL URBANO
Dívida Ativa de IPTU Consolidada

Controle: **000001**

DÍVIDA ATIVA	Principal	Multa	Juros	Correção	Descontos	TOTAL
2017	573,84	11,48	206,58	19,34	0,00	811,24
2018	602,53	12,05	144,61	25,85	0,00	785,04
2019	632,65	12,65	75,92	16,13	0,00	737,35
2020	664,29	13,29	0,00	0,00	0,00	677,58
TOTAL DA DÍVIDA >>>>>>						3.011,20

Tipo Imóvel: **TERRITORIAL** Área Terreno: **1.869,00m2** Valor Venal: **46.500,04**
 Uso do Solo: **TERRITORIAL** Área Construída:
 Localização: **AV. BENJAMIN FALCAO, - CENTRO**
 Inscrição: **02.065.0020.000.00** LOTE/QUADRA: **04** 5C-A
 Contribuinte: **MARIA DA GAMA BORGES DE FIGUEIREDO** CPF/CNPJ: **46797661404**
 Endereço: **RAIMUNDO ADOLFO, 456 - CIDADE UNIVERSITARIA**
JOÃO PESSOA-PB 58052072

(-) Valor do Documento **3.011,20**
 Nosso Número **20213000028458099**

DÍVIDA ATIVA DE IPTU CONSOLIDADA

Autenticação Mecânica

Via do Contribuinte

CAIXA

104 | 8169000030.7 11202454202.2 10122000002.6 84580030000.4

Local de Pagamento **PAGÁVEL NAS AGENCIAS DA CAIXA OU CORRESPONDENTE, INTERNET OPÇÃO OUTR** EXERCÍCIO: **2021** Parcela **DIV ATIVA CONSOLIDADA**
 Cedente **PREFEITURA MUNICIPAL DE LUCENA** CPF/CNPJ **08.924.813/0001-80** Vencimento **22/01/2021**
 Data do Documento **13/01/2021** Número do Documento **028458** Inscrição **02.065.0020.000.00** Esp Doc **RC** Aceite **N** Data Processamento **13/01/2021** Agência/Código do Cedente **0039/006-18/5**
 Uso do Banco **Carteira 57** Espécie **R\$** Quantidade **Valor X** Nosso Número **20213000028458099**

Instruções de responsabilidade do Cedente:

Parcela em Cota Única.
 Após o Vencimento, cobrar Multa de até 2,00 % e Juros de Mora de 1,00 % ao Mês.

Tipo Imóvel: **TERRITORIAL** Área Terreno: **1.869,00m2** Valor Venal: **46.500,04**
 Uso do Solo: **TERRITORIAL** Área Construída:
 Localização: **AV. BENJAMIN FALCAO, - CENTRO**
 Inscrição: **02.065.0020.000.00**

(-) Valor do Documento **3.011,20**
 (+) Outros Acréscimos
 (-) Desconto / Abatimento
 (-) Outras Deduções

Sacado **MARIA DA GAMA BORGES DE FIGUEIREDO** CPF/CNPJ:
RAIMUNDO ADOLFO, 456 - CIDADE UNIVERSITARIA
JOÃO PESSOA-PB 58052072

Sacador / Avalista:



Loterias CAIXA

TRANSAÇÃO	VALOR	COD
PREFEITURA	1.505,60	0522
PREFEITURA	1.505,60	0522
PREFEITURA	96,00	0522
PREFEITURA	96,00	0522

TOTAL: **R\$3.203,20**
 RECEBIDO: **R\$0,00**
 A RECEBER: **R\$3.203,20**

13JAN2021 12:36:35
 LOTERICA: 13.02275-5
 TERMINAL: 60578

PREFEITURA MUNICIPAL DE LUCENA
SECRETARIA DE RECEITA MUNICIPAL
IMPOSTO PREDIAL E TERRITORIAL URBANO

Controle: **000001**

Contribuinte **MARIA DA GAMA BORGES DE FIGUEIREDO** CPF/CNPJ:
 Endereço: **RAIMUNDO ADOLFO, 456 - CIDADE UNIVERSITARIA**
JOÃO PESSOA-PB 58052072

Data do Documento	Número do Documento	Inscrição	Valor Venal:	Área Terreno:
13/01/2021	028458	02.065.0020.000.00	46.500,04	1.869

Localização: **AV. BENJAMIN FALCAO, - CENTRO**
 Tipo Imóvel: **TERRITORIAL** Uso do Solo: **TERRITORIAL**

LOTE/QUADRA: **04** 5C-A **3.011,20**
 Autenticação Mecânica

02.065.0020.000.00

Emitido por:

Via do Contribuinte



D.A.M. - RECEITAS DIVERSAS

PREFEITURA MUNICIPAL DE LUCENA SECRETARIA DE ADMINISTRAÇÃO E FINANÇAS DAM - Documento de Arrecadação municipal	Inscr. Munic: 14840/2016	Vencimento: 31/08/2017
	Nosso Número: 20174000012192000	Inscrição: 00014840

CPF/CNPJ: 467.976.614-04

Sacado: **MARIA DA GAMA BORGES DE FIGUEIRO**
 RUA RAIMUNDO ADOLFO, 456 CIDADE UNIVERSITARIA JOÃO PESSOA-PB 58052072

Referência:

Carimbo e Assinatura	Descrição da Receita	Valor (R\$)
	4930-HABITE- SE	R\$ 557,41
	4004-TAXA DE EXPEDIENTE	R\$ 13,15

(+) Outros Acréscimos/Descontos

R\$ 0,00

TOTAL R\$**R\$ 570,56**

Via do Cliente

Autenticação Mecânica no Verso

Emitido por: WILSON



PREFEITURA MUNICIPAL DE LUCENA
 SECRETARIA DE ADMINISTRAÇÃO E FINANÇAS
 DAM - Documento de Arrecadação municipal

Comprovante de Entrega

Motivo de não Entrega
 (Uso da Empresa Entregadora)

Referência

D.A.M. - RECEITAS DIVERSAS

- | | | |
|---------------------------------------|--|---|
| <input type="checkbox"/> Mudou-se | <input type="checkbox"/> Ausente | <input type="checkbox"/> Não Existe Nr. Indicado |
| <input type="checkbox"/> Recusado | <input type="checkbox"/> Não Procurado | <input type="checkbox"/> Endereço Insuficiente |
| <input type="checkbox"/> Desconhecido | <input type="checkbox"/> Falecido | <input type="checkbox"/> Outros (Anotar no Verso) |

Sacado: **MARIA DA GAMA BORGES DE FIGUEIRO**

CPF/CNPJ: 467.976.614-04

RUA RAIMUNDO ADOLFO, 456 CIDADE UNIVERSITARIA JOÃO PESSOA-PB 58052072

Inscr. Munic: 14840/2016	Data do Documento: 15/08/2017	Inscrição: 00014840	Nosso Número: 20174000012192000	Valor do Documento: R\$ 570,56	Vencimento: 31/08/2017
--------------------------	-------------------------------	---------------------	---------------------------------	---------------------------------------	------------------------

Local de Pagamento

PAGÁVEL EM QUALQUER AGENCIA BANCARIA ATÉ VENCIMENTO

CAIXA Loterias

CAIXA Loterias

CAIXA ECONÔMICA FEDERAL

QUINA: sorteios de segunda-feira a sábado, Ap

229-355681544-5

17/AGO/2017 HORA DE 16:19:29

LOT, 13,22275-5 TERM 046847

LOCALIDADE: LUCENA

G. VINCULADA: 0039

COMPROVANTE PAGAMENTO DE BLOQUETO CAIXA

CÓDIGO DO CEDENTE: 216473

NOSSO NÚMERO: 0

DATA DE VENCIMENTO: 31AGO2017

VALOR DO PAGAMENTO: 570,56

1049216474 36004201749

00001219294 9 72680000057056

229-355681544-5

VIA DO CLIENTE