

1 PLANTA BAIXA  
1 : 100

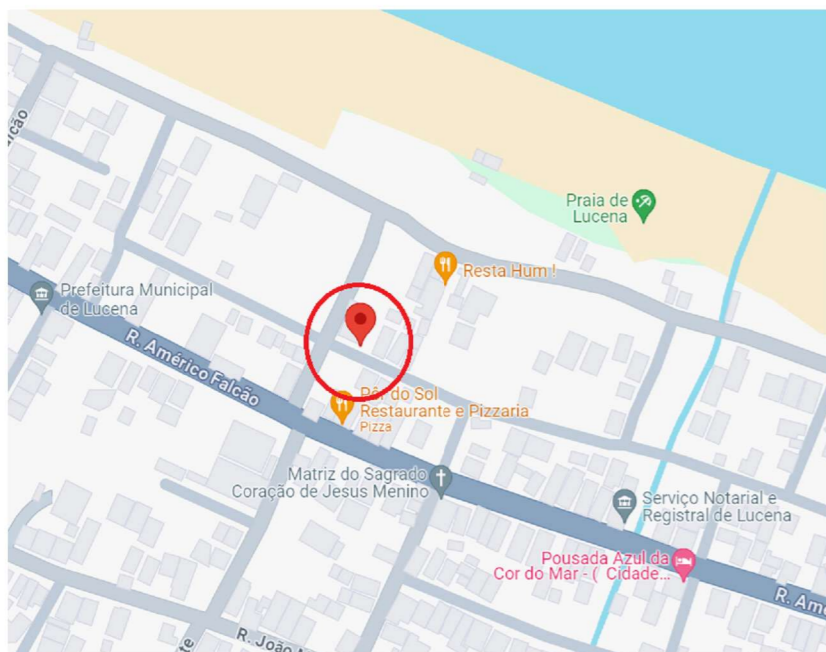

LOCALIZAÇÃO:  
Coordenadas Geográficas: 6°53'56.5"S 34°52'08.2"W  
Rua Luiz de Souza Falcão, sn, Centro, Lucena/PB

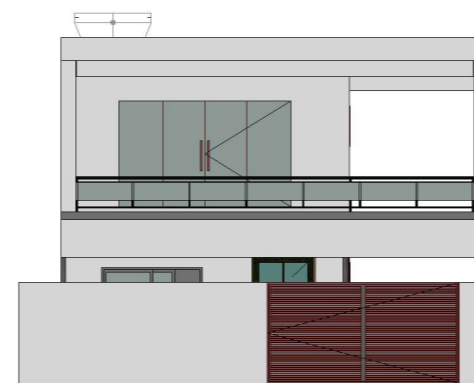
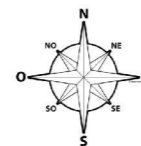

2 FACHADA FRONTAL  
1 : 150

02 - Tabela de Portas

Tipo	Contador	Largura	Altura
<b>2º Pavimento</b>			
0,60x2,10	2	0,60	2,10
0,70x2,10	3	0,70	2,10
3,40x2,10	1	3,40	2,10
80x210cm PEM 01	1	1,20	2,30
<b>TÉRREO</b>			
0,70x2,10	1	0,70	2,10
0,60x2,10	2	0,60	2,10
0,80x2,10	1	0,80	2,10
3,80x3,00	1	3,80	2,00
80x210cm PEM 01	1	1,20	2,30
<b>Total geral:</b>	<b>13</b>		

04 - Tabela de Janelas

Tipo	Contador	Largura	Altura
<b>2º Pavimento</b>			
0,80 x 0,80 2	3	0,80	0,80
<b>TÉRREO</b>			
0,80 x 0,80 2	1	0,80	0,80
1,20 x 0,80	1	1,20	0,80
2,00x1,00/1,10	1	2,00	1,00
20 x 50	1	0,20	0,50
<b>Total geral:</b>	<b>7</b>		



Proprietário: Genário Venâncio de Nogueira  
Endereço: Rua Luiz de Souza Falcão, sn, Centro  
Cidade: Lucena / PB

Responsável Técnico  
Ivan Venâncio Nogueira  
Engenheiro Civil

PROPRIETÁRIO  
*Ivan Venâncio Nogueira*  
RESPONSÁVEL TÉCNICO

CREA: 1618218689

Data 21/08/2024

Conteúdo:

PLANTA BAIXA/LOCALIZAÇÃO/TABELAS

FOLHA

01

QUADRO DE ÁREAS  
Área do Lote: 297,60 m²  
Área Construída: 151,84 m²  
Área Coberta: 151,84 m²  
Área Permeável: 38,13 %  
Taxa de Ocupação: 51%

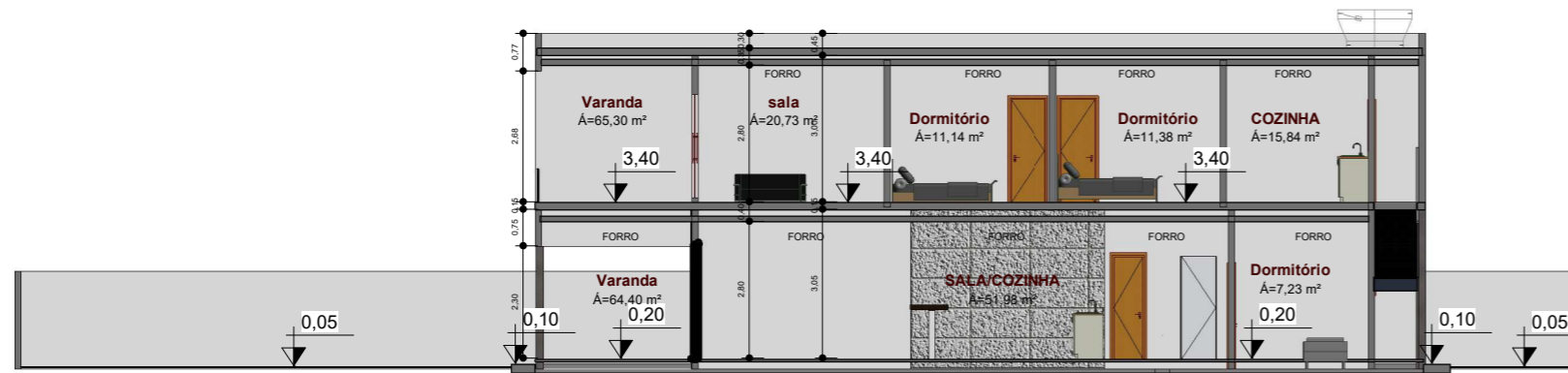

1 CORTE AA  
1 : 150

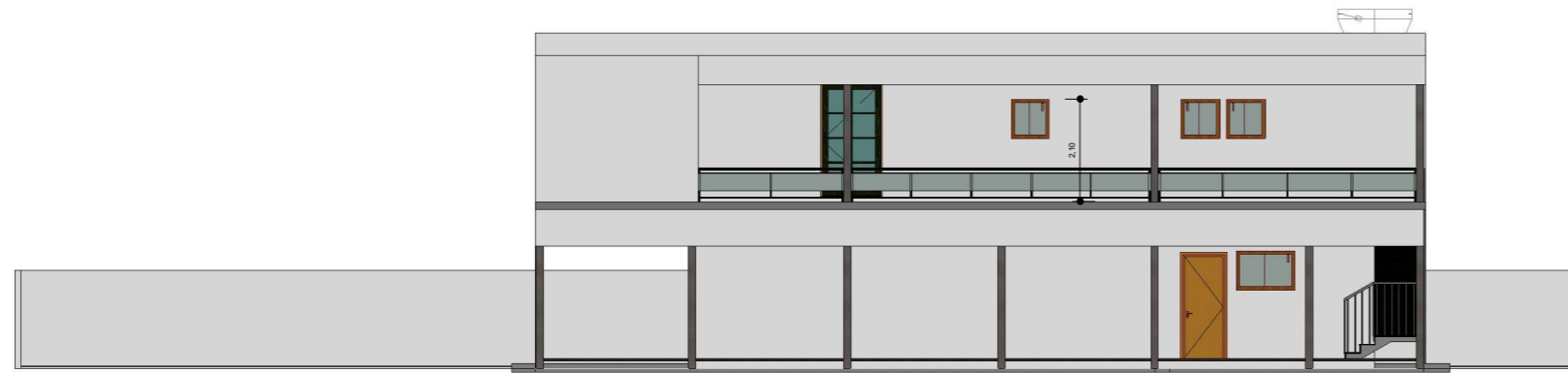

2 CORTE BB  
1 : 150

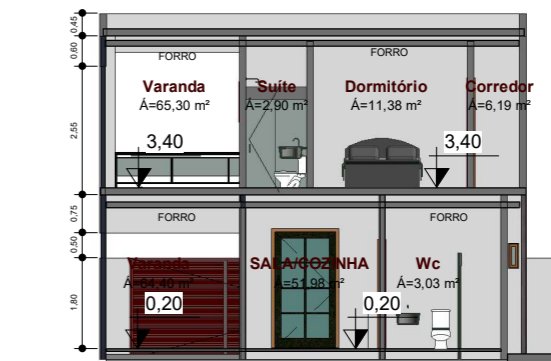
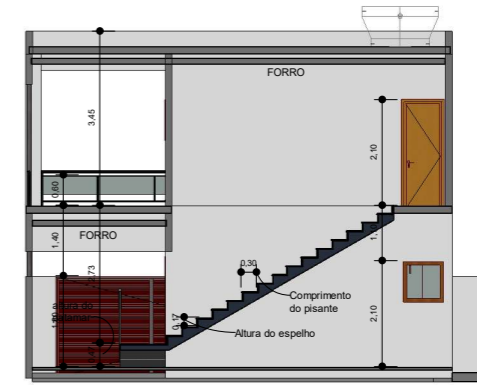

3 CORTE CC  
1 : 150

5 FACHADA ESQUERDA  
1 : 150

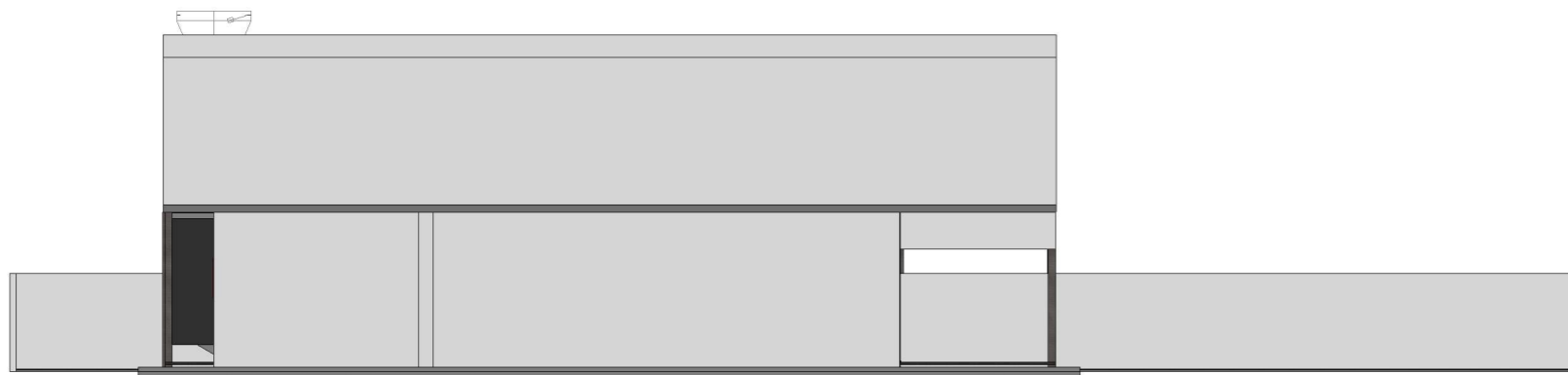

4 FACHADA DIREITA  
1 : 150

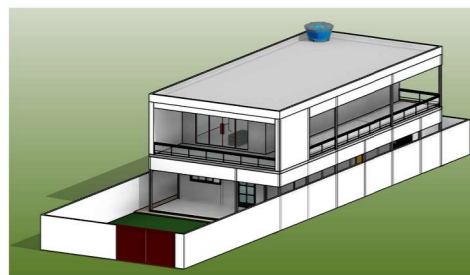

PERSPECTIVA



Proprietário: Genário Venâncio de Nogueira  
Endereço: Rua Luiz de Souza Falcão, sn, Centro  
Cidade: Lucena / PB

6 FACHADA FRONTAL INTERNA  
1 : 150



<b>Responsável Técnico</b> Ivan Venâncio Nogueira Engenheiro Civil CREA: 1618218689 Data 21/08/2024 Conteúdo: CORTES E FACHADAS	PROPRIETÁRIO  RESPONSÁVEL TÉCNICO	FOLHA 02
---	---	-------------

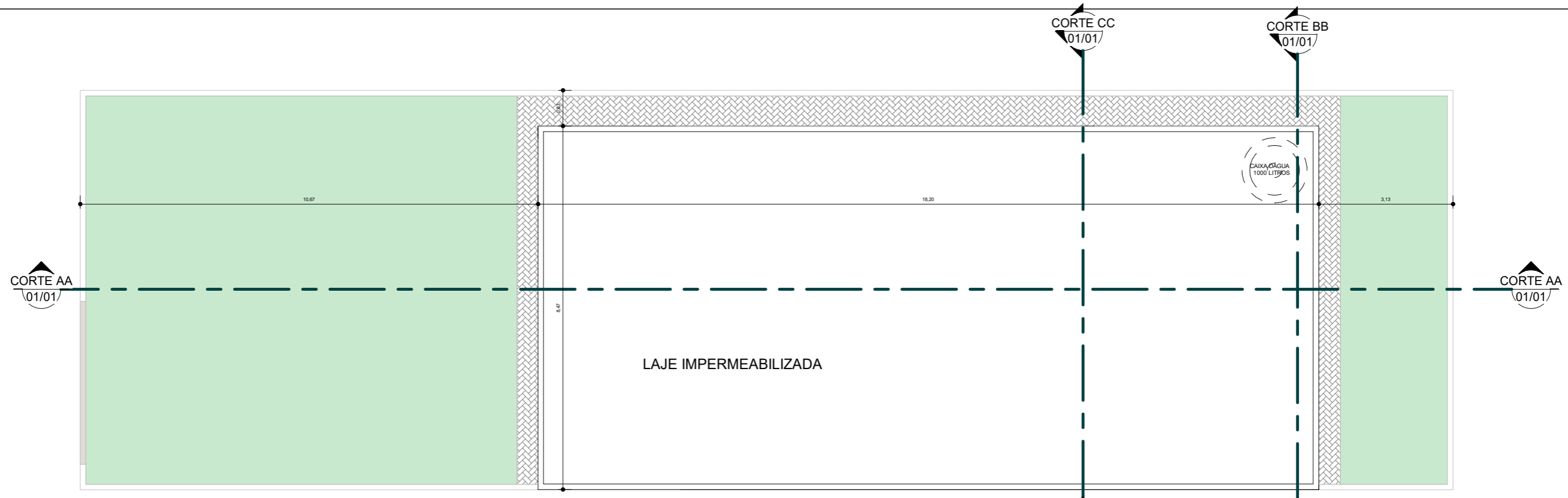

1 LOCAÇÃO E COBERTURA  
1 : 125

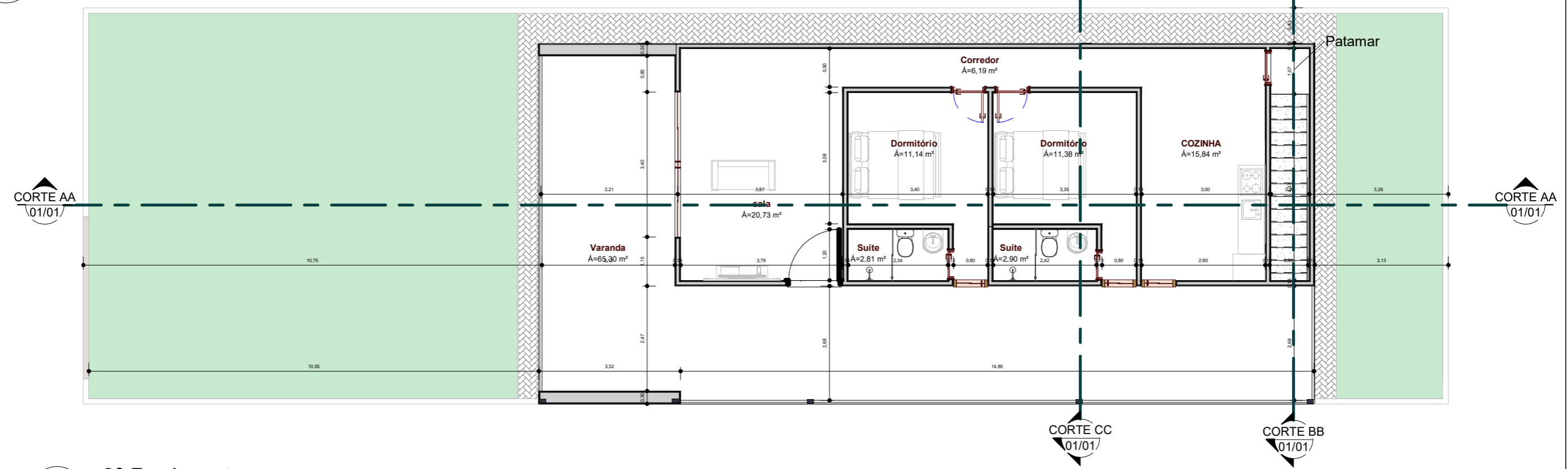

2 2º Pavimento  
1 : 100



Proprietário: Genário Venâncio de Nogueira Endereço: Rua Luiz de Souza Falcão, sn, Centro Cidade: Lucena / PB	<b>Responsável Técnico</b> Ivan Venâncio Nogueira Engenheiro Civil	PROPRIETÁRIO <i>Ivan Venâncio Nogueira</i> RESPONSÁVEL TÉCNICO	FOLHA 03
	CREA: 1618218689		
	Data 21/08/2024		
	Conteúdo: COBERTURA		