



PREFEITURA MUNICIPAL DE LUCENA
SECRETARIA DA RECEITA MUNICIPAL

REQUERIMENTO
Nº DO PROTOCOLO

00513/2024

Exm Senhor PREFEITO

NOME (PESSOA FÍSICA OU JURIDICA):

Rizomar Carneiro de Oliveira

ENDEREÇO: **Rua Ubiratan Galvão, 200 – Costinha**

Lucena-PB. CEP: 58315-000

TELEFONE: **(83) 99811-5065**

E-MAIL:

EST. CIVIL:
Casada

NATURALIDADE:
Igarassu-PE

PROFISSÃO:
Pescadora

Nº IDENTIDADE:
3919885 SSP/PB

Nº CNPJ OU CPF:
794.510.394-49

Nº INSCRIÇÃO DO IMÓVEL:

ATIVIDADE:

REQUER de V. Ex que se digne
conceder-lhe

Requeiro a baixa dos débitos de IPTU/TCR do anos de 2018 até 2023, conforme documentação em anexo.

DATA: **10/07/2024**

ASSINATURA DO REQUERENTE

Rizomar Carneiro de Oliveira

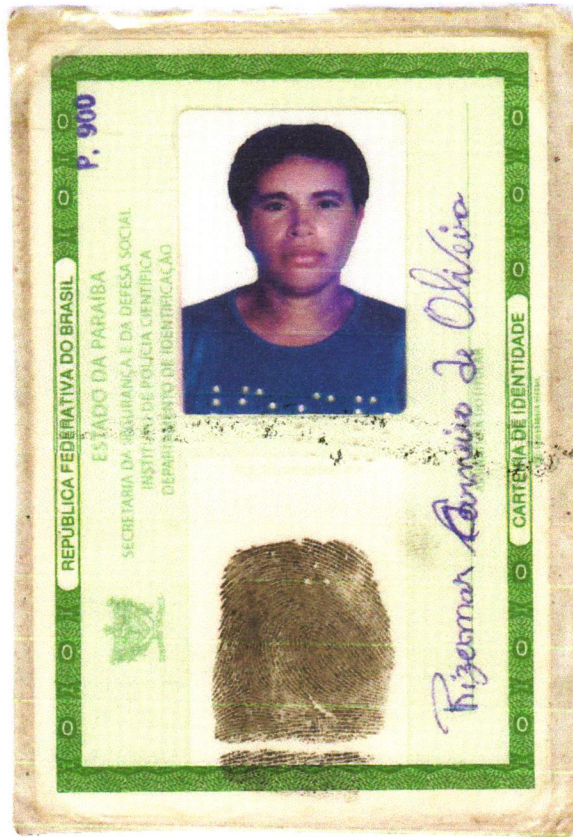

VÁLIDA EM TODO O TERRITÓRIO NACIONAL			
REGISTRO GERAL	3.919.885	DATA DE EXPEDIÇÃO	11/11/2010
NOME	RIZOMAR CARNEIRO DE OLIVEIRA		
FILIAÇÃO	JOSÉ FRANCISCO CARNEIRO RISEUDA DA SILVA CARNEIRO		
NATURALIDADE	IGARASSU-PE	DATA DE NASCIMENTO	17/05/1975
DOC ORIGEM	CASAM N.2719 FLS.26 LIV.B 07		
CPF	CARTORIO SANTA RITA PB		
	794.510.394-49		
João Pessoa - PB			
	ASSINATURA DO DIRETOR		
LEI Nº 7.116 DE 29/08/83			



TCR - Taxa de Coleta de Resíduos 2018

Instruções de responsabilidade do Cedente:

TCR - Taxa de Coleta de Resíduos, pagamento antecipado com desconto ou pagamento total até o vencimento.

Tipo Imóvel: PREDIAL	Área Terreno: 205,00m2	(=) Valor do Documento 80,00
Uso do Solo: RESIDENCIA	Área Construída: 77,50m2	Número Documento 006881
Localização: RUA PROJETADA, -	TCR: 80,00	Lote/Quadra
Inscrição: 06.007.0010.000.00	CPF/CNPJ: 79451039449	
Contribuinte: RIZOMAR CARNEIRO DE OLIVEIRA		
Endereço: UBIRATAN GALVAO, 200 - COSTINHA LUCENA-PB 58315000		

Ficha de Compensação
Autenticação no Verso

CAIXA

104 | 10492.16474 36771.201849 00000.688135 1 74690000008000

Local de Pagamento PAGÁVEL EM QUALQUER AGENCIA BANCARIA ATÉ VENCIMENTO	EXERCÍCIO: 2018	Parcela TCR - COTA ÚNICA
Cedente PREFEITURA MUNICIPAL DE LUCENA	CPF/CNPJ 08.924.813/0001-80	Vencimento 20/03/2018
Instruções de responsabilidade do Cedente TCR - Pagamento em Cota Única até o Vencimento sem Desconto		Nosso Número 20181000006881088
Sacado RIZOMAR CARNEIRO DE OLIVEIRA UBIRATAN GALVAO, 200 - COSTINHA LUCENA-PB 58315000	CPF/CNPJ:	(=) Valor do Documento 80,00

Via do Banco



Ficha de Compensação
Autenticação no Verso

Sacado:
RIZOMAR CARNEIRO DE OLIVEIRA
UBIRATAN GALVAO, 200 - COSTINHA
LUCENA-PB 58315000
Inscrição: **06.007.0010.000.**

Comprovante de Entrega - TCR

Motivo de não Entrega
(Uso da Empresa Entregadora)

- Ausente Não Existe Nr. Indicado
 Não Procurado Endereço Insuficiente
 Falecido Outros (Anotar no Verso)

LOTÉRIAS CAIXA

CAIXA ECONÔMICA FEDERAL

QUINA: sorteios de segunda-feira a sábado, às 14h

046-485002685-0

15/FEV/2018 HORA DE 10:15:26

OT. 13.18305-9 TERM 024462

LOCALIDADE: CABEDELO

G. VINCULADA: 0039

COMPROVANTE PAGAMENTO DE BLOQUETO CAIXA

CODIGO DO CEDENTE: 216473

NOSSO NÚMERO: 0

DATA DE VENCIMENTO: 20/FEV/2018

VALOR DO PAGAMENTO: 64,00

1049216474 36881201846
00003274289 6 74410000006400

046-485002685-0

CAIXA

VIA DO CLIENTE



PREFEITURA MUNICIPAL DE LUCENA
SECRETARIA DE RECEITA E FINANÇAS E
IMPOSTO PREDIAL E TERRITORIAL URBANO
EMISSAO DE 2A VIA PELO SITE: WWW.LUCENA.PB.GOV.BR

Controle: **024593**

Exercício: **2018**

Via do Contribuinte

Instruções de responsabilidade do Cedente:

Pagamento de IPTU Antecipada com 25% de Desconto até o dia 20/02/18, Total até o dia 20/03/18 ou em 02 (duas) Parcelas iguais. Após o Vencimento, Multa de até 2,00% e Juros de Mora de 1,00% ao Mês.

Tipo Imóvel: PREDIAL	Área Terreno: 205,00m2	T.C.R	0,00	(=) Valor do Documento	63,56
Uso do Solo: RESIDENCIA	Área Construída: 77,50m2	T.S.U	0,00	Número Documento	
Localização: RUA PROJETADA, -		TX EXTRA	0,00		032742
Inscrição: 06.007.0010.000.00	Valor Venal: 6.355,58	I.P.T.U.:	63,56	TOTAL:	63,56
Contribuinte: RIZOMAR CARNEIRO DE OLIVEIRA		CPF/CNPJ: 79451039449		Lote/Quadra	
Endereço: UBIRATAN GALVAO, 200 - COSTINHA					
LUCENA-PB 58315000					

CAIXA

104 | 10492.15161 18066.201841 00003.274214 2 74690000003178

Local de Pagamento	EXERCÍCIO: 2018		Parcela	PARCELA 02
PAGÁVEL EM QUALQUER AGENCIA BANCARIA ATÉ VENCIMENTO				
Cedente	PREFEITURA MUNICIPAL DE LUCENA	CPF/CNPJ	08.924.813/0001-80	Vencimento
Instruções de responsabilidade do Cedente	Pagamento Parcelado - 2ª Parcela			Nosso Número
Sacado	RIZOMAR CARNEIRO DE OLIVEIRA	CPF/CNPJ:		(=) Valor do Documento
	UBIRATAN GALVAO, 200 - COSTINHA			31,78
	LUCENA-PB 58315000			

Via do Banco



Ficha de Compensação
Autenticação no Verso

CAIXA

104 | 10492.15161 18055.201844 00003.274271 9 74410000003178

Local de Pagamento	EXERCÍCIO: 2018		Parcela	PARCELA 01
PAGÁVEL EM QUALQUER AGENCIA BANCARIA ATÉ VENCIMENTO				
Cedente	PREFEITURA MUNICIPAL DE LUCENA	CPF/CNPJ	08.924.813/0001-80	Vencimento
Instruções de responsabilidade do Cedente	Pagamento Parcelado - 1ª Parcela			Nosso Número
Sacado	RIZOMAR CARNEIRO DE OLIVEIRA	CPF/CNPJ:		(=) Valor do Documento
	UBIRATAN GALVAO, 200 - COSTINHA			31,78
	LUCENA-PB 58315000			

Via do Banco



Ficha de Compensação
Autenticação no Verso

CAIXA

104 | 10492.15161 18077.201848 00003.274263 1 74690000006356

Local de Pagamento	EXERCÍCIO: 2018		Parcela	COTA ÚNICA
PAGÁVEL EM QUALQUER AGENCIA BANCARIA ATÉ VENCIMENTO				
Cedente	PREFEITURA MUNICIPAL DE LUCENA	CPF/CNPJ	08.924.813/0001-80	Vencimento
Instruções de responsabilidade do Cedente	Pagamento em Cota Única até o Vencimento sem Desconto			Nosso Número
Sacado	RIZOMAR CARNEIRO DE OLIVEIRA	CPF/CNPJ:		(=) Valor do Documento
	UBIRATAN GALVAO, 200 - COSTINHA			63,56
	LUCENA-PB 58315000			

Via do Banco



Ficha de Compensação
Autenticação no Verso

Loterias CAIXA

Loterias CAIXA

CAIXA ECONOMICA FEDERAL

CAIXA: sorteios de segunda-feira a sábado. Ap

046 485002688-4

15/FEV/2018

HORA DE 10:16:25

OT, 13, 18305-9

TERM 024462

LOCALIDADE: CABEDELO

CG. VINCULADA: 0039

COMPROVANTE PAGAMENTO DE
BLOQUETO CAIXA

CODIGO DO CEDENTE: 215161

TIPO DO NÚMERO: 0

DATA DE VENCIMENTO: 20FEV2018

VALOR DO PAGAMENTO: 47,67

1049215161

18088201845

00003274206 5 74410000004767

046-485002688-4

IA DO CLIENTE



PREFEITURA MUNICIPAL DE LUCENA
SECRETARIA DE RECEITA
 IMPOSTO PREDIAL E TERRITORIAL URBANO
 EMISSÃO DE 2ª VIA PELO SITE: WWW.LUCENA.PB.GOV.BR

Controle: **021394**

Exercício: **2019**

Via do Contribuinte

TCR - Taxa de Coleta de Resíduos 2019

Instruções de responsabilidade do Cedente:

TCR - Taxa de Coleta de Resíduos, pagamento antecipado com desconto ou pagamento total até o vencimento.

Tipo Imóvel: PREDIAL	Área Terreno: 205,00m2	(=) Valor do Documento
Uso do Solo: RESIDENCIA	Área Construída: 77,50m2	80,00
Localização: RUA UBIRATAN GALVAO, - COSTINHA	TCR: 80,00	Número Documento 021160
Inscrição: 06.007.0010.000.00	CPF/CNPJ: 79451039449	Lote/Quadra
Contribuinte: RIZOMAR CARNEIRO DE OLIVEIRA		
Endereço: UBIRATAN GALVAO, 200 - COSTINHA LUCENA-PB 58315000		

CAIXA

104 | 81630000000.6 80002454201.4 90320000002.9 11607712019.8

Local de Pagamento PAGÁVEL NAS AGENCIAS DA CAIXA OU CORRESPONDENTE, INTERNET OPÇÃO OUTR	EXERCÍCIO: 2019	Parcela TCR - COTA ÚNICA
Cedente PREFEITURA MUNICIPAL DE LUCENA	CPF/CNPJ 08.924.813/0001-80	Vencimento 20/03/2019
Instruções de responsabilidade do Cedente TCR - Pagamento em Cota Única até o Vencimento sem Desconto		Nosso Número 20191000021160077
Sacado RIZOMAR CARNEIRO DE OLIVEIRA UBIRATAN GALVAO, 200 - COSTINHA LUCENA-PB 58315000	CPF/CNPJ:	(=) Valor do Documento 80,00

Via do Banco



Autenticação no Verso

Sacado:

RIZOMAR CARNEIRO DE OLIVEIRA
UBIRATAN GALVAO, 200 - COSTINHA
LUCENA-PB 58315000

Inscrição: **06.007.0010.000.00**

Comprovante de Entrega - TCR

Motivo de não Entrega
(Uso da Empresa Entregadora)

- | | | |
|---------------------------------------|--|---|
| <input type="checkbox"/> Mudou-se | <input type="checkbox"/> Ausente | <input type="checkbox"/> Não Existe Nr. Indicado |
| <input type="checkbox"/> Recusado | <input type="checkbox"/> Não Procurado | <input type="checkbox"/> Endereço Insuficiente |
| <input type="checkbox"/> Desconhecido | <input type="checkbox"/> Falecido | <input type="checkbox"/> Outros (Anotar no Verso) |

CAIXA ECONOMICA FEDERAL

QUINA: sorteios de segunda-feira a sábado. Ap

023-613470568-7

23/Jan/2019 HORA DE 10:21:07

LOT. 13.018305-9 TERM 018290

LOCALIDADE: CABEDELLO

AG. VINCULADA: 0039

COMPROVANTE DE PAGAMENTO
PM DE LUCENA / PB

VALOR DO PAGAMENTO: 64,00

816100000008 640024542014
902200000021 116088120195

023-613470568-7

1ª VIA



PREFEITURA MUNICIPAL DE LUCENA
SECRETARIA DE RECEITA
IMPOSTO PREDIAL E TERRITORIAL URBANO
EMISSAO DE 2A VIA PELO SITE: WWW.LUCENA.PB.GOV.BR

Controle: **021393**
 Exercício: **2019**
 Via do Contribuinte

Instruções de responsabilidade do Cedente:

Pagamento de IPTU Antecipada com 25% de Desconto até o dia 20/02/19, Total até o dia 20/03/19 ou em 02 (duas) Parcelas iguais. Após o Vencimento, Multa de até 2,00% e Juros de Mora de 1,00% ao Mês.

Tipo Imóvel: PREDIAL	Área Terreno: 205,00m2	T.C.R	0,00	(=) Valor do Documento	61,06
Uso do Solo: RESIDENCIA	Área Construída: 77,50m2	T.S.U	0,00	Número Documento	032742
Localização: RUA UBIRATAN GALVAO, - COSTINHA		TX EXTRA	0,00		
Inscrição: 06.007.0010.000.00	Valor Venal: 6.105,58	I.P.T.U.:	61,06	TOTAL:	61,06
Contribuinte: RIZOMAR CARNEIRO DE OLIVEIRA		CPF/CNPJ: 79451039449		Lote/Quadra	
Endereço: UBIRATAN GALVAO, 200 - COSTINHA					
LUCENA-PB 58315000					

CAIXA

104 | 8160000000.9 30532454201.1 90320000003.7 27420612019.9

Local de Pagamento	PAGÁVEL NAS AGENCIAS DA CAIXA OU CORRESPONDENTE, INTERNET OPÇÃO OUTR	EXERCÍCIO: 2019	Parcela	PARCELA 02
Cedente	PREFEITURA MUNICIPAL DE LUCENA	CPF/CNPJ	Vencimento	20/03/2019
		08.924.813/0001-80		
Instruções de responsabilidade do Cedente	Pagamento Parcelado - 2ª Parcela		Nosso Número	20191000032742006
Sacado	RIZOMAR CARNEIRO DE OLIVEIRA	CPF/CNPJ:	(=) Valor do Documento	30,53
	UBIRATAN GALVAO, 200 - COSTINHA			
	LUCENA-PB 58315000			

Via do Banco



Autenticação no Verso

CAIXA

104 | 81620000000.7 30532454201.1 90220000003.9 27420512019.0

Local de Pagamento	PAGÁVEL NAS AGENCIAS DA CAIXA OU CORRESPONDENTE, INTERNET OPÇÃO OUTR	EXERCÍCIO: 2019	Parcela	PARCELA 01
Cedente	PREFEITURA MUNICIPAL DE LUCENA	CPF/CNPJ	Vencimento	20/02/2019
		08.924.813/0001-80		
Instruções de responsabilidade do Cedente	Pagamento Parcelado - 1ª Parcela		Nosso Número	20191000032742005
Sacado	RIZOMAR CARNEIRO DE OLIVEIRA	CPF/CNPJ:	(=) Valor do Documento	30,53
	UBIRATAN GALVAO, 200 - COSTINHA			
	LUCENA-PB 58315000			

Via do Banco



Autenticação no Verso

CAIXA

104 | 81690000000.0 61062454201.1 90320000003.7 27420712019.8

Local de Pagamento	PAGÁVEL NAS AGENCIAS DA CAIXA OU CORRESPONDENTE, INTERNET OPÇÃO OUTR	EXERCÍCIO: 2019	Parcela	COTA ÚNICA
Cedente	PREFEITURA MUNICIPAL DE LUCENA	CPF/CNPJ	Vencimento	20/03/2019
		08.924.813/0001-80		
Instruções de responsabilidade do Cedente	Pagamento em Cota Única até o Vencimento sem Desconto		Nosso Número	20191000032742008
Sacado	RIZOMAR CARNEIRO DE OLIVEIRA	CPF/CNPJ:	(=) Valor do Documento	61,06
	UBIRATAN GALVAO, 200 - COSTINHA			
	LUCENA-PB 58315000			

Via do Banco



Autenticação no Verso

CAIXA ECONÔMICA FEDERAL

QUINA: sorteios de segunda-feira a sábado. Ar

023-613470566-0

23/Jan/2019 HORA DE 10:20:19

LOT. 13.018305-9 TERM 018290

LOCALIDADE: CABEDELO

AG. VINCULADA: 0039

COMPROVANTE DE PAGAMENTO

PM DE LUCENA / PB

VALOR DO PAGAMENTO: 45,80

816900000000 458024542011

902200000039 274208120197

023-613470566-0

1ª VIA

Loterias CAIXA



PREFEITURA MUNICIPAL DE LUCENA
SECRETARIA DE RECEITA
IMPOSTO PREDIAL E TERRITORIAL URBANO
EMISSAO DE 2A VIA PELO SITE: WWW.LUCENA.PB.GOV.BR

Controle: 026616

Exercício: 2020

Via do Contribuinte

TCR - Taxa de Coleta de Resíduos 2020

Instruções de responsabilidade do Cedente:

TCR - Taxa de Coleta de Resíduos, pagamento antecipado com desconto ou pagamento total até o vencimento.

Tipo Imóvel: PREDIAL	Área Terreno: 205,00m2	(=) Valor do Documento
Uso do Solo: RESIDENCIA	Área Construída: 77,50m2	80,00
Localização: RUA UBIRATAN GALVAO, - COSTINHA		Número Documento
Inscrição: 06.007.0010.000.00	TCR: 80,00	036103
Contribuinte: RIZOMAR CARNEIRO DE OLIVEIRA	CPF/CNPJ: 79451039449	Lote/Quadra
Endereço: UBIRATAN GALVAO, 200 - COSTINHA LUCENA-PB 58315000		

Autenticação no Verso

CAIXA

104 | 8165000000.4 80002454202.2 00420000003.4 61037712020.5

Local de Pagamento	PAGÁVEL NAS AGENCIAS DA CAIXA OU CORRESPONDENTE, INTERNET OPÇÃO OUTR		Parcela	TCR - COTA ÚNICA
Cedente	PREFEITURA MUNICIPAL DE LUCENA	CPF/CNPJ	08.924.813/0001-80	Vencimento
Instruções de responsabilidade do Cedente	TCR - Pagamento em Cota Única até o Vencimento sem Desconto			20/04/2020
Sacado	RIZOMAR CARNEIRO DE OLIVEIRA UBIRATAN GALVAO, 200 - COSTINHA LUCENA-PB 58315000	CPF/CNPJ:		Nosso Número
				20201000036103077
				(=) Valor do Documento
				80,00

Via do Banco



Autenticação no Verso

Sacado:

RIZOMAR CARNEIRO DE OLIVEIRA
UBIRATAN GALVAO, 200 - COSTINHA
LUCENA-PB 58315000

Inscrição: **06.007.0010.000.00**

Comprovante de Entrega - TCR

Motivo de não Entrega
(Uso da Empresa Entregadora)

- | | | |
|---------------------------------------|--|---|
| <input type="checkbox"/> Mudou-se | <input type="checkbox"/> Ausente | <input type="checkbox"/> Não Existe Nr. Indicado |
| <input type="checkbox"/> Recusado | <input type="checkbox"/> Não Procurado | <input type="checkbox"/> Endereço Insuficiente |
| <input type="checkbox"/> Desconhecido | <input type="checkbox"/> Falecido | <input type="checkbox"/> Outros (Anotar no Verso) |

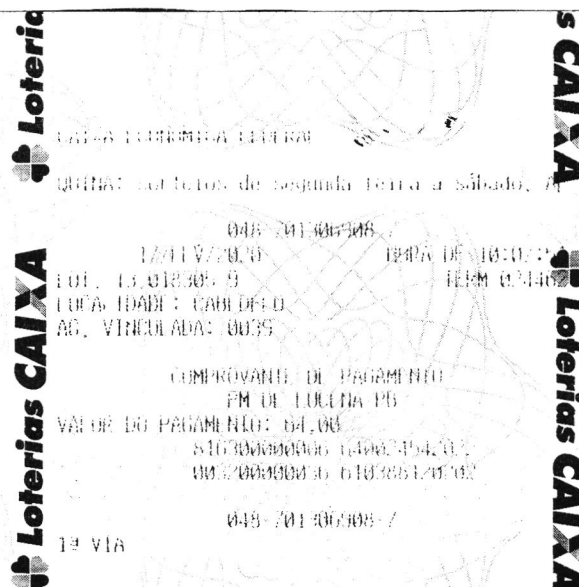



PREFEITURA MUNICIPAL DE LUCENA
SECRETARIA DE RECEITA
 IMPOSTO PREDIAL E TERRITORIAL URBANO
EMISSÃO DE 2ª VIA PELO SITE: WWW.LUCENA.PB.GOV.BR

Controle: **026615**

Exercício: **2020**

Via do Contribuinte

Instruções de responsabilidade do Cedente:

Pagamento de IPTU Antecipada com 25% de Desconto até o dia 20/02/20, Total até o dia 20/03/20 ou em 02 (duas) Parcelas iguais. Após o Vencimento, Multa de até 2,00% e Juros de Mora de 1,00% ao Mês.

Tipo Imóvel: PREDIAL	Área Terreno: 205,00m2 T.C.R	0,00	(=) Valor do Documento
Uso do Solo: RESIDENCIA	Área Construída: 77,50m2 T.S.U	0,00	64,11
Localização: RUA UBIRATAN GALVAO, - COSTINHA		0,00	Número Documento
Inscrição: 06.007.0010.000.00	Valor Venal: 6.410,82 I.P.T.U.:	64,11 TOTAL:	032742
Contribuinte: RIZOMAR CARNEIRO DE OLIVEIRA	CPF/CNPJ: 794.1039449		Lote/Quadra
Endereço: UBIRATAN GALVAO, 200 - COSTINHA			
LUCENA-PB 58315000			

CAIXA

104 | 8166000000.3 32052454202.6 00320000003.6 27420610000.1

Local de Pagamento	PAGÁVEL NAS AGENCIAS DA CAIXA OU CORRESPONDENTE, INTERNET OPÇÃO OUTRI	EXERCÍCIO: 2020	Parcela	PARCELA 02
Cedente	PREFEITURA MUNICIPAL DE LUCENA	CPF/CNPJ	08.924.813/0001-80	Vencimento
Instruções de responsabilidade do Cedente	Pagamento Parcelado - 2ª Parcela			20/03/2020
Sacado	RIZOMAR CARNEIRO DE OLIVEIRA	CPF/CNPJ:		Nosso Número
UBIRATAN GALVAO, 200 - COSTINHA				20201000032742006
LUCENA-PB 58315000				(=) Valor do Documento
				32,05

Via do Banco



Autenticação no Verso

CAIXA

104 | 8167000000.2 32062454202.5 00220000003.8 27420510000.2

Local de Pagamento	PAGÁVEL NAS AGENCIAS DA CAIXA OU CORRESPONDENTE, INTERNET OPÇÃO OUTRI	EXERCÍCIO: 2020	Parcela	PARCELA 01
Cedente	PREFEITURA MUNICIPAL DE LUCENA	CPF/CNPJ	08.924.813/0001-80	Vencimento
Instruções de responsabilidade do Cedente	Pagamento Parcelado - 1ª Parcela			20/02/2020
Sacado	RIZOMAR CARNEIRO DE OLIVEIRA	CPF/CNPJ:		Nosso Número
UBIRATAN GALVAO, 200 - COSTINHA				20201000032742005
LUCENA-PB 58315000				(=) Valor do Documento
				32,0€

Via do Banco



Autenticação no Verso

CAIXA

104 | 8167000000.2 64112454202.9 00420000003.4 27420710000.0

Local de Pagamento	PAGÁVEL NAS AGENCIAS DA CAIXA OU CORRESPONDENTE, INTERNET OPÇÃO OUTRI	EXERCÍCIO: 2020	Parcela	COTA ÚNICA
Cedente	PREFEITURA MUNICIPAL DE LUCENA	CPF/CNPJ	08.924.813/0001-80	Vencimento
Instruções de responsabilidade do Cedente	Pagamento em Cota Única até o Vencimento sem Desconto			20/04/2020
Sacado	RIZOMAR CARNEIRO DE OLIVEIRA	CPF/CNPJ:		Nosso Número
UBIRATAN GALVAO, 200 - COSTINHA				20201000032742008
LUCENA-PB 58315000				(=) Valor do Documento
				64,11

Via do Banco



Autenticação no Verso

Loterias CAIXA

CAIXA ECONOMICA FEDERAL

QUINA: nos lotos da segunda-feira e sábado.

048 20100000-2

12/01/2020 HORA DE PAGAMENTO

Lot. 10.016.000-0 HORA DE PAGAMENTO

LUCENA - PB

AG. VINCULADA: 0030

COMPROVANTE DE PAGAMENTO

PM DE LUCENA - PB

VALOR DO PAGAMENTO: 64,11

010.000000000.0000000000

00.0000000000000000000000

048 20100000-2

12 VIA

Loterias CAIXA



TCR - Taxa de Coleta de Resíduos2021

Instruções de responsabilidade do Cedente:

TCR - Taxa de Coleta de Resíduos, pagamento antecipado com desconto ou pagamento total até o vencimento.

Tipo Imóvel: PREDIAL Uso do Solo: RESIDENCIA Localização: RUA UBIRATAN GALVAO, - COSTINHA Inscrição: 06.007.0010.000.00 Contribuinte: RIZOMAR CARNEIRO DE OLIVEIRA Endereço: UBIRATAN GALVAO, 200 - COSTINHA LUCENA-PB 58315000	Área Terreno: 205,00m2	(=) Valor do Documento 80,00
	Área Construída: 77,50m2	Número Documento 051200
	TCR: 80,00	
	CPF/CNPJ: 79451039449	Lote/Quadra

CAIXA

104 | 81690000000.0 80002454202.2 10630000005.1 12007712021.6

Local de Pagamento PAGÁVEL NAS AGENCIAS DA CAIXA OU CORRESPONDENTE, INTERNET OPCÃO OUTR	EXERCÍCIO: 2021	Parcela TCR - COTA ÚNICA
Cedente PREFEITURA MUNICIPAL DE LUCENA	CPF/CNPJ 08.924.813/0001-80	Vencimento 30/06/2021
Instruções de responsabilidade do Cedente TCR - Pagamento em Cota Única até o Vencimento sem Desconto		Nosso Número 20211000051200077
Sacado RIZOMAR CARNEIRO DE OLIVEIRA UBIRATAN GALVAO, 200 - COSTINHA LUCENA-PB 58315000	CPF/CNPJ:	(=) Valor do Documento 80,00

Via do Banco



Autenticação no Verso

Sacado:
RIZOMAR CARNEIRO DE OLIVEIRA
UBIRATAN GALVAO, 200 - COSTINHA
LUCENA-PB 58315000
 Inscrição: **06.007.0010.000.00**

Comprovante de Entrega - TCR

Motivo de não Entrega
(Uso da Empresa Entregadora)

- | | | |
|---------------------------------------|--|---|
| <input type="checkbox"/> Mudou-se | <input type="checkbox"/> Ausente | <input type="checkbox"/> Não Existe Nr. Indicado |
| <input type="checkbox"/> Recusado | <input type="checkbox"/> Não Procurado | <input type="checkbox"/> Endereço Insuficiente |
| <input type="checkbox"/> Desconhecido | <input type="checkbox"/> Falecido | <input type="checkbox"/> Outros (Anotar no Verso) |

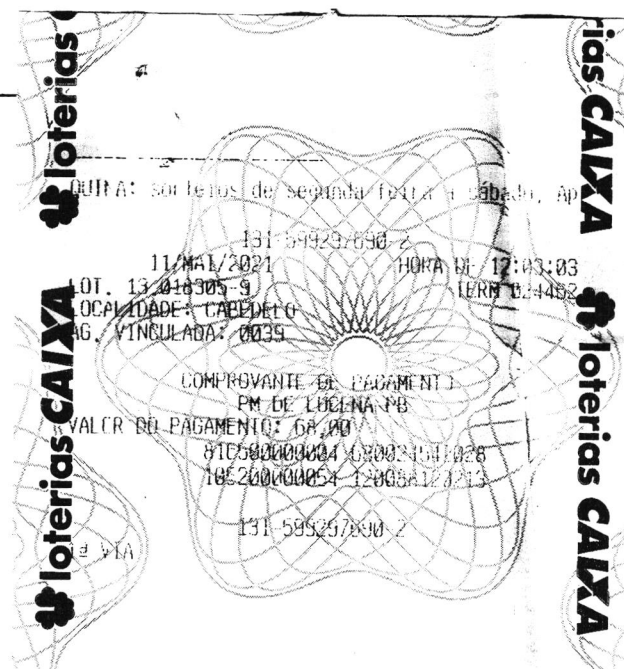



PREFEITURA MUNICIPAL DE LUCENA
SECRETARIA DE RECEITA MUNICIPAL
IMPOSTO PREDIAL E TERRITORIAL URBANO
EMISSAO DE 2A VIA PELO SITE: WWW.LUCENA.PB.GOV.BR/PORTALDOCONTRIBUINTE

Controle: **027169**
 Exercício: **2021**
 Via do Contribuinte

Instruções de responsabilidade do Cedente:

Pagamento de IPTU Antecipada com 15% de Desconto até o dia 20/04/21, Total até o dia 31/05/21 ou em 02 (duas) Parcelas iguais. Após o Vencimento, Multa de até 2,00% e Juros de Mora de 1,00% ao Mês.

Tipo Imóvel: PREDIAL	Área Terreno: 205,00m2	T.C.R	0,00	(=) Valor do Documento	123,63
Uso do Solo: RESIDENCIA	Área Construída: 77,50m2	T.S.U	0,00	Número Documento	032742
Localização: RUA UBIRATAN GALVAO, - COSTINHA		TX EXTRA	0,00		
Inscrição: 06.007.0010.000.00	Valor Venal: 12.363,08	I.P.T.U.:	123,63	TOTAL:	123,63
Contribuinte: RIZOMAR CARNEIRO DE OLIVEIRA		CPF/CNPJ: 78451039449		Lote/Quadra	
Endereço: UBIRATAN GALVAO, 200 - COSTINHA					
LUCENA-PB 58315000					

CAIXA

104 | 8165000000.4 61812454202.7 10630000003.6 27420612021.5

Local de Pagamento	PAGÁVEL NAS AGENCIAS DA CAIXA OU CORRESPONDENTE, INTERNET OPÇÃO OUTR		EXERCÍCIO: 2021	Parcela	PARCELA 02
Cedente	PREFEITURA MUNICIPAL DE LUCENA	CPF/CNPJ	08.924.813/0001-80	Vencimento	30/06/2021
Instruções de responsabilidade do Cedente	Pagamento Parcelado - 2ª Parcela			Nosso Número	20211000032742006
Sacado	RIZOMAR CARNEIRO DE OLIVEIRA	CPF/CNPJ:		(=) Valor do Documento	61,81
	UBIRATAN GALVAO, 200 - COSTINHA				
	LUCENA-PB 58315000				

Via do Banco

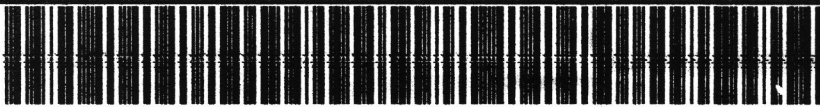

Autenticação no Verso

CAIXA

104 | 8165000000.4 61822454202.6 10631000003.6 27420512021.6

Local de Pagamento	PAGÁVEL NAS AGENCIAS DA CAIXA OU CORRESPONDENTE, INTERNET OPÇÃO OUTR		EXERCÍCIO: 2021	Parcela	PARCELA 01
Cedente	PREFEITURA MUNICIPAL DE LUCENA	CPF/CNPJ	08.924.813/0001-80	Vencimento	31/05/2021
Instruções de responsabilidade do Cedente	Pagamento Parcelado - 1ª Parcela			Nosso Número	20211000032742005
Sacado	RIZOMAR CARNEIRO DE OLIVEIRA	CPF/CNPJ:		(=) Valor do Documento	61,82
	UBIRATAN GALVAO, 200 - COSTINHA				
	LUCENA-PB 58315000				

Via do Banco



Autenticação no Verso

CAIXA

104 | 81620000001.5 23632454202.6 10630000003.6 27420712021.4

Local de Pagamento	PAGÁVEL NAS AGENCIAS DA CAIXA OU CORRESPONDENTE, INTERNET OPÇÃO OUTR		EXERCÍCIO: 2021	Parcela	COTA ÚNICA
Cedente	PREFEITURA MUNICIPAL DE LUCENA	CPF/CNPJ	08.924.813/0001-80	Vencimento	30/06/2021
Instruções de responsabilidade do Cedente	Pagamento em Cota Única até o Vencimento sem Desconto			Nosso Número	20211000032742007
Sacado	RIZOMAR CARNEIRO DE OLIVEIRA	CPF/CNPJ:		(=) Valor do Documento	123,63
	UBIRATAN GALVAO, 200 - COSTINHA				
	LUCENA-PB 58315000				

Via do Banco



Autenticação no Verso

CAIXA **loterias CAIXA**

CAIXA ECONÔMICA FEDERAL

QUINA: Loterias de segunda-feira e Sábado. Ap

131-599297692-9

11/MAI/2021 HORA DE: 12:04:22

01-13.018305-9 TERM 024462

LOCALIDADE: CABEDELG

RG. VINCULADA: 0038

COMPROVANTE DE PAGAMENTO

PM DE LUCENA-PB

VALOR DO PAGAMENTO: 105,09

816300000014 050924542025

106300000039 274206120213

131-599297692-9

2ª VIA

CAIXA **loterias CAIXA**

 Prefeitura Municipal de Lucena Secretaria de Receita Municipal		DATA DA EMISSÃO 25/03/2022
INSCRIÇÃO 1.0006.007.02.0010.0000.4		SEQUENCIAL 10327428
NOME DO CONTRIBUINTE RIZOMAR CARNEIRO DE OLIVEIRA		CPF/CNPJ 794.510.394-49
LOCALIZAÇÃO DO IMÓVEL RUA UBIRATAN GALVAO, 220, COSTINHA Cep 58315-000 Lote 01		
VALORES EXPRESSOS EM REAIS (R\$)		
ÁREA TERRENO(M2) 205,00	ÁREA CONSTRUÍDA(AC) (M2) 77,50	Referências do Loteamento
NATUREZA PREDIAL	VENC ÚNICA O/DESCONTO 31/05/2022	IPTU 2022 136,89
Taxa de Coleta de Resíduos (TCR 2022) 35,40	Taxa de Expediente 0,00	Total sem Desconto 172,29
<p>Caro Contribuinte, como vai?</p> <p>A Prefeitura Municipal de Lucena está encaminhando para você o boleto de pagamento do seu Imposto Predial e Territorial Urbano (IPTU), referente ao exercício 2022 com Taxa de Recolhimento de Resíduos (TCR) incluída no mesmo documento. Este carnê de pagamento inclui duas possibilidades de quitação: 1) A primeira, com o IPTU/TCR em cota única, com desconto de 15% (quinze por cento) e vencimento no dia 31/05/2022; e 2) A segunda, com IPTU/TCR parcelado e sem desconto, em 4 (quatro) vezes, com vencimentos a partir de 31/05/2022.</p> <p>Além de poder pagar este boleto no Banco do Brasil, na Caixa Econômica e nas Lotéricas da Caixa, você também poderá quitá-lo via Pix; se o código Pix não estiver impresso neste documento, você, Contribuinte, poderá contatar os canais de atendimento da Secretaria de Receita de Lucena para solicitá-lo. Nosso número de WhatsApp é o (83) 99322-6257 e o nosso endereço de e-mail é receita@lucena.pb.gov.br; também é possível gerar o documento acessando o nosso novo Portal do Contribuinte em https://www.lucena.pb.gov.br/. Caso perca este boleto, ou não consiga quitar até a data indicada, você também poderá solicitar uma nova guia de pagamento através dos mesmos canais acima citados. Ao pagar o seu IPTU e a sua TCR em dia, você nos ajuda a construir uma Cidade cada vez melhor! Contamos com você!</p>		

QUINA: sorteios de segunda-feira a sábado.

122-545089239-6
02/MAI/2022 HORA DE 08:25:2
LOT: 13.018305-9 TERM 024462
LOCALIDADE: CABEDELO
AG. VINCULADA: 0039

COMPROVANTE DE PAGAMENTO
PM DE LUCENA-PB
VALOR DO PAGAMENTO: 146,45
81E300000014 46452454 2022
20E312022002 371180003007

122-545089239-6

1ª VIA

 Prefeitura Municipal de Lucena Secretaria de Receita Municipal		DATA DA EMISSÃO 26/12/2022
INSCRIÇÃO 1.0006.007.02.0010.0000.4		SEQUENCIAL 10327428
NOME DO CONTRIBUINTE RIZOMAR CARNEIRO DE OLIVEIRA		CPF/CNPJ 794.510.394-49
LOCALIZAÇÃO DO IMÓVEL RUA UBIRATAN GALVAO, 220 , COSTINHA Cep 58315-000 Lote 01 -		
VALORES EXPRESSOS EM REAIS (R\$)		
ÁREA TERRENO(M2) 205,00	ÁREA CONSTRUÍDA(AC) (M2) 77,50	Referências do Loteamento
NATUREZA PREDIAL	VENC ÚNICA C/DESCONTO 28/02/2023	IPTU 2023 144,97
Taxa de Coleta de Resíduos (TCR 2023) 37,49	Taxa de Expediente 0,00	Total sem Desconto 182,46

Caro Contribuinte, como vai?

A Prefeitura Municipal de Lucena está encaminhando para você o boleto de pagamento do seu Imposto Predial e Territorial Urbano (IPTU), referente ao exercício 2023 com Taxa de Recolhimento de Resíduos (TCR) incluída no mesmo documento.

Este carnê de pagamento inclui duas possibilidades de quitação: A primeira opção, com o IPTU/TCR em cota única e desconto de 15% (quinze por cento), com vencimento no dia 28/02/2023, utilizando o primeiro código de barras. A segunda opção, com o IPTU/TCR parcelado e sem desconto, em até 4 (quatro) vezes, com vencimentos a partir de 28/02/2023, utilizando do segundo código de barras em diante.

Além de poder pagar este boleto no Banco do Brasil, na Caixa Econômica e nas Lotéricas da Caixa, você também poderá quitá-lo em cota única via Pix, utilizando o QR code impresso.

Caso perca este documento, ou não consiga pagar até a data indicada, você, Contribuinte, poderá contatar os canais de atendimento da Secretaria de Receita de Lucena e solicitar um novo documento. Nosso número de WhatsApp é o (83) 99322-6257 (apenas mensagens) e o nosso endereço de e-mail é receita@lucena.pb.gov.br ou receita.lucena.pb@gmail.com. Outra forma de emitir um novo boleto é acessar o Portal do Contribuinte de Lucena, através do site <https://www.lucena.pb.gov.br/>.

Ao pagar o seu IPTU e a sua TCR em dia, você nos ajuda a construir uma Cidade cada vez melhor! Contamos com você!

Pague a cota
única via PIX



REMETENTE

PREFEITURA MUNICIPAL
 CNPJ: 08.924.813/0001
 Endereço: Rua Américo
 Fone: (83) 3293-1981 ou

TÁRIO

1.0006.00

: 06007001C

RIZOMAR

RUA UBIF

RUA UBIF

PB

Entrega:

QUINA: sorteios de segunda-feira a sábado. Ap

034-443354451-4

03/FEV/2023

HORA DE 11:14:43

101.13.018305-9

TERM 024462

LOCALIDADE: CABEDELO

AG. VINCULADA: 0099

COMPROVANTE DE PAGAMENTO

PM DE LUCENA-PB

VALOR DO PAGAMENTO: 155,09

81680000019 550924542024

302282022011 550240000004

034-443354451-4

1ª VIA

Parecer nº 235/2024

Parecer Jurídico

Requerente: Secretaria de Receita

Assunto: Parecer Jurídico acerca da possibilidade de isenção de IPTU de pescador artesanal.

Ementa: Parecer Jurídico acerca de isenção de IPTU.

Em atenção ao pedido de Parecer Técnico-Jurídico dirigido à Procuradoria-Geral do Município, opino como segue:

Trata-se de solicitação de ISENÇÃO tributária de **RIZOMAR CARNEIRO DE OLIVEIRA, procedimento 00202/2024.**

Verifica-se, PRIMEIRAMENTE, que a(o) requerente **COMPROVOU SER PESCADOR ARTESANAL E POSSUIR APENAS UM IMÓVEL.**

Segue anexo Requerimento, RG, carteira do Ministério da Pesca, comprovante de residência e BCI do imóvel.

É o relatório. Segue parecer opinativo.

O art. 211 do Código Tributário Municipal garante a possibilidade de isenção de IPTU em determinadas hipóteses, inclusive para pessoa aposentada, desde que preencha alguns requisitos:

Art. 211 – São isentos do IPTU os contribuintes que se enquadrem em uma das seguintes hipóteses:

I – os imóveis cedidos gratuitamente para uso da União, Estado ou Municípios;

II – o aposentado que perceba 01 (um) salário-mínimo, que não disponha de outras fontes de renda, sem novo vínculo empregatício, que possua 01 (um) único imóvel e que o utilize para sua efetiva residência;