	PREFEITURA MUNICIPAL DE LUCENA SECRETARIA DA RECEITA MUNICIPAL		REQUERIMENTO
			Nº DO PROTOCOLO 00261/2024
Exm Senhor PREFEITO			
NOME (PESSOA FÍSICA OU JURÍDICA):			
Maria do Socorro Gomes da Silva			
ENDEREÇO: Rua Américo Falcão, 1129 – Centro			
Lucena-PB. Cep: 58315-000			
TELEFONE: (83) 98661-6814			
E-MAIL:			
EST. CIVIL: Solteira	NATURALIDADE: Campina Grande-PB	PROFISSÃO: Aposentada	
Nº IDENTIDADE: 081213191 SSP-RJ	Nº CNPJ OU CPF: 706.033.247-20		
Nº INSCRIÇÃO DO IMÓVEL:	ATIVIDADE:		
REQUER de V. Ex que se digne conceder-lhe			
Solicito a baixa/cancelamento de cobrança referente ao parcelamento:			
(01.100119220.0), tendo em vista que todas as parcelas foram pagas (10/10),			
conforme, comprovantes de pagamento em anexo.			
DATA: 05/03/2024		ASSINATURA DO REQUERENTE <i>Maria do Socorro Gomes da Silva</i>	



REFERÊNCIA
FEV/2024

Av. Feliciano Almeida, 220 - Jaguaribá, João Pessoa - PB
CEP: 58015-570 - C/P: 09.123.254/0001-87

MATRÍCULA

11012005

DADOS DO CLIENTE:

MARCOS COSTA DE SOUZA
RUA AMERICO FALCAO, 1129 LUCENA
LUCENA PB 58315-000

INSCRIÇÃO: 017.002.080.2021.000

ECONOMIAS:

Residencial: Comercial: Industrial: Pública:

INFORMAÇÕES SOBRE MEDIÇÃO:

Situação água: **LIGADO** Situação esgoto: **POTENCIAL**

Hidrometro Y18F049449	Condição da leitura: REALIZADA	Condição do faturamento: REAL	Data da leitura anterior: 23/01/2024
Leitura anterior: 604	Leitura atual: 610	Consumo (m³): 6	Número de dias: 31
			Data da próxima leitura: 22/03/2024

QUALIDADE DA ÁGUA DISTRIBUÍDA

PARÂMETROS	Nº MOSTRAS	EXIGIDAS	ANALISADAS	CONFORMES
TURBIDEZ	1.00	29	13	10
COLOR	0.90	29	13	10
COLIFORMES TOTAIS	0.00	0	0	0
COR	0.40	5	5	5
COLIFORMES	0.00	29	13	10

DAOS REFERENTES A: DEZ/2023 ANEXO XX PORTARIA 05/2017 PB

HISTÓRICO DE CONSUMO

Mes/Ano	Água (m³)
JAN/2024	10
DEZ/2023	14
NOV/2023	17
OUT/2023	15
SET/2023	13
AGO/2023	15
MEDIA(M)	14

CONSUMO DE ÁGUA/ESGOTO E SERVIÇOS:

DESCRIÇÃO	CONSUMO	TOTAL (R\$)
ÁGUA		
RESIDENCIAL 1 UNIDADE(S)		
CONSUMO DE ÁGUA	6 M3	45,28
ESGOTO		

DATA | HORA DA IMPRESSÃO: 23/02/2024 | 10:10:08
VALOR APROXIMADO DE TRIBUTOS: R\$ 4,28 PIS E COFINS LEI 12.741/12

MES/ANO: FEV/2024
VENCIMENTO: 08/03/2024
TOTAL (R\$): 46,28

INFORMAÇÕES AO CLIENTE

"SEGURANÇA E SAÚDE NO TRABALHO. A PREVENÇÃO É SEMPRE O MESMO CAMINHO"

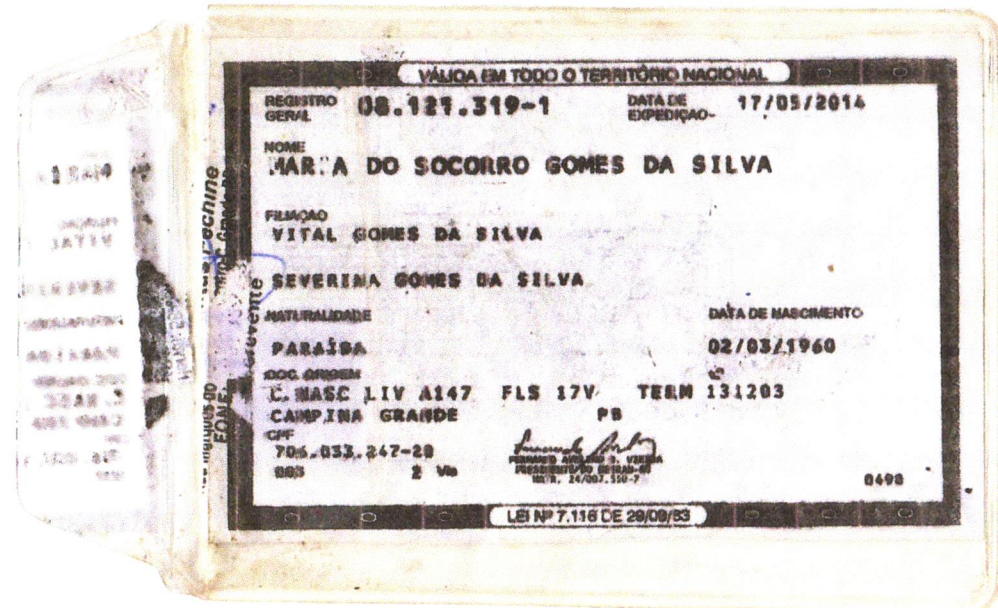



PREFEITURA MUNICIPAL DE LUCENA

SIAT

SECRETARIA DE RECEITA MUNICIPAL

05/03/2024

ESPELHO DE PARCELAMENTO 100119.22.0

Identificação

Parcelamento: 100119.22.0 de 14/03/2022 Administrativo - Por: 031523 - KADSON BATISTA DA COSTA
 Inscrição: 1.0001.408.01.0050.0000.7 Imobiliaria 1033954.0
 Nome: JOSELITA LEONCIO DE SOUZA - CPF/CNPJ: 395.733.624-49
 Endereço: RUA PROJETADA LOT. NOVO MILLENIUM II, S/N - Cep 58315-000 CENTRO

DÉBITOS ORIGINAIS

Exercício/Processo	Parcela(s)	CDA / Proc Jud	Valor Débito	Multa	Juros	Total
2017	1	DAT 005374004054	116,25	2,33	72,08	190,66
2018	1	DAT 007037004054	270,00	5,40	135,00	410,40
2019	1	DAT 006450004054	262,49	5,25	99,75	367,49
2020	1	DAT 008436004054	255,52	5,11	66,44	327,07
2021	1		248,89	4,98	34,84	288,71
Total em:	14/03/2022	Qtd: 5	1.153,15	23,07	408,11	1.584,33

Plano Escolhido: 10 Parcelas de R\$ 153,65 - Honorários Inclusos no valor de R\$ 10,80 por parcela - Desconto R\$ 237,15 (incluindo juros vencidos nas parcelas) - Vencimento 1ª Parcela: 30/03/2022

Percentual de Redução nos Juros: 55 % - Percentual de Redução na Multa: 55 %

PARCELAMENTO

Parcela	Vencimento	Valor Original (R\$)	Situação	Data Pagamento	Valor Pago	Orgão / Motivo
01/10	30/03/2022	153,65	Pg	29/03/2022	153,67 (153,66 + 0,01)	0101
02/10	29/04/2022	153,65	SD	04/05/2022	153,67 (149,49 + 4,18)	0101
03/10	30/05/2022	153,65	SD	01/06/2022	153,67 (149,49 + 4,18)	0101
04/10	30/06/2022	153,65	SD	02/08/2022	153,67 (148,15 + 5,52)	0101
05/10	29/07/2022	153,65	SD	05/09/2022	153,67 (148,15 + 5,52)	0101
06/10	30/08/2022	153,65	SD	05/09/2022	153,67 (149,49 + 4,18)	0101
07/10	30/09/2022	153,65	SD	03/10/2022	153,67 (149,49 + 4,18)	0101
08/10	28/10/2022	153,65	SD	06/12/2022	153,67 (148,15 + 5,52)	0101
09/10	30/11/2022	153,65	SD	06/12/2022	153,67 (149,49 + 4,18)	0101
10/10	30/12/2022	390,80 (- 237,15)	SD	23/01/2023	153,67 (149,51 + 4,16)	0101
Total:		1.773,65			1.536,70 (1.495,07 + 41,63)	

CDA's no parcelamento: 005374004054 006450004054 007037004054 008436004054

PREFEITURA MUNICIPAL DE LUCENA		TRIB. IMOBILIARIO - TERRENO		06								
03-SEQUENCIAL	1.033954.0	04-INSCRIÇÃO	1.0001.408.01.0050.0000.7									
05-COMPETÊNCIA	06-PARCELA/PROCESSO		01.100119220.0									
07-TIPO DE DOCUMENTO			08-VENCIMENTO									
Parcelamento Adm - IPTU			30/03/2022									
09-CONTRIBUINTE												
ADRIANA ALMEIDA SILVA												
10-ENDERECO												
RUA PROJETADA LOT. NOVO MILLENIUM II, S/N Lot NOVO MILLENIUM II Quadra 08 Lote 10 CENTRO - Lucena/PB - Cep: 58315-000												
11-												
Parcela: 2/10												
<table border="1"> <tr> <td>7. PRINCIPAL</td> <td>142,85</td> </tr> <tr> <td>HONORARIOS</td> <td>10,80</td> </tr> <tr> <td>T S D</td> <td>0,00</td> </tr> <tr> <td>TOTAL</td> <td>153,65</td> </tr> </table>					7. PRINCIPAL	142,85	HONORARIOS	10,80	T S D	0,00	TOTAL	153,65
7. PRINCIPAL	142,85											
HONORARIOS	10,80											
T S D	0,00											
TOTAL	153,65											
Deb Parc 2017 2018 2019 2020 2021												
Certidão: 008.436.00405.4												
N.NÚMERO: 20220006274		DATA DE EMISSÃO: 14/03/2022										
12-MENSAGENS												
Pagavel nas agências da Caixa ou correspondente, internet opção outros.												
CONTRIBUINTE OPERADOR: 031523		AUTENTICAÇÃO MECANICA NO VERSO										

PREFEITURA MUNICIPAL DE LUCENA		01-NATUREZA		02-MODELO									
		TRIB. IMOBILIARIO - TERRENO		06									
03-SEQUENCIAL		04-INSCRIÇÃO		05-VALOR									
1.033954.0		1.0001.408.01.0050.0000.7											
05-COMPETÊNCIA			06-PARCELA/PROCESSO										
			02.100119220.8										
07-TIPO DE DOCUMENTO				08-VENCIMENTO									
Parcelamento Adm - IPTU				29/04/2022									
09-CONTRIBUINTE													
ADRIANA ALMEIDA SILVA													
10-ENDERECO													
RUA PROJETADA LOT. NOVO MILLENIUM II, S/N Lot NOVO MILLENIUM II Quadra 08 Lote 10 CENTRO - Lucena/PB - Cep: 58315-000													
11-													
Parcela: 2/10													
<table border="1"> <tr> <td>7. PRINCIPAL</td> <td>142,85</td> </tr> <tr> <td>HONORARIOS</td> <td>10,80</td> </tr> <tr> <td>T S D</td> <td>0,00</td> </tr> <tr> <td>TOTAL</td> <td>153,65</td> </tr> </table>						7. PRINCIPAL	142,85	HONORARIOS	10,80	T S D	0,00	TOTAL	153,65
7. PRINCIPAL	142,85												
HONORARIOS	10,80												
T S D	0,00												
TOTAL	153,65												
Deb Parc 2017 2018 2019 2020 2021													
Certidão: 008.436.00405.4													
N.NÚMERO: 20220006275			DATA DE EMISSÃO: 14/03/2022										
12-MENSAGENS													
Pagavel nas agências da Caixa ou correspondente, internet opção outros.													
CONTRIBUINTE OPERADOR: 031523			AUTENTICAÇÃO MECANICA NO V										

CAIXA ECONOMICA FEDERAL
 CAIXA AQUI
 COMPROVANTE DE PAGAMENTO
 ARRECADACAO DE CONVENIO
 04/05/2022 12:20:29
 DATA DE EFETIVACAO: 04/05/2022
 CONVENIO: 002 000632104
 OPERADOR: ratia
 REPRESENTACAO NUMERICA
 816800000019 536524542027
 204292022009 062750000002
 CONVENIO: PM DE LUCENA-PB
 PAGTO. EFETUADO EM: 04/05/2022
 VALOR: 153,65
 COD. OPERACAO: 000054808
 TRANSACAO EFETIVADA OK
 OPERACAO REALIZADA COM SUCESSO
 CAIXA AQUI
 É A CAIXA EM TODO O BRASIL
 SAC CAIXA: 0800 726 0101 (informações, reclamações, sugestões e elogios)
 Para pessoas com deficiência auditiva ou de fala: 0800 726 2492
 Ouvidoria: 0800 725 7474
 caixa.gov.br

CAIXA ECONOMICA FEDERAL
 CAIXA AQUI
 COMPROVANTE DE PAGAMENTO
 ARRECADACAO DE CONVENIO
 04/05/2022 12:20:29
 DATA DE EFETIVACAO: 04/05/2022
 CONVENIO: 002 000632104
 OPERADOR: ratia
 REPRESENTACAO NUMERICA
 816800000019 536524542027
 204292022009 062750000002
 CONVENIO: PM DE LUCENA-PB
 PAGTO. EFETUADO EM: 04/05/2022
 VALOR: 153,65
 COD. OPERACAO: 000054808
 TRANSACAO EFETIVADA OK
 OPERACAO REALIZADA COM SUCESSO
 CAIXA AQUI
 É A CAIXA EM TODO O BRASIL
 SAC CAIXA: 0800 726 0101 (informações, reclamações, sugestões e elogios)
 Para pessoas com deficiência auditiva ou de fala: 0800 726 2492
 Ouvidoria: 0800 725 7474
 caixa.gov.br

 PREFEITURA MUNICIPAL DE LUCENA	01-IMOBILIÁRIO - TERRENO		02-MODELO 06
	03-SEQUENCIAL 1.033954.0	04-INSCRIÇÃO 1.0001.408.01.0050.0000.7	
	05-COMPETÊNCIA		06-PARCELA/PROCESSO 03.100119220.5
07-TIPO DE DOCUMENTO Parcelamento Adm - IPTU		08-VENCIMENTO 30/05/2022	
09-CONTRIBUINTE ADRIANA ALMEIDA SILVA			
10-ENDEREÇO RUA PROJETADA LOT. NOVO MILLENIUM II, S/N Lot NOVO MILLENIUM II Quadra 08 Lote 10 CENTRO - Lucena/PB - Cep: 58315-000			
11-Parcela: 3/10			
V. PRINCIPAL		142,85	
HONORÁRIOS		10,80	
T S D		0,00	
TOTAL		153,65	
Deb Parc 2017 2018 2019 2020 2021			
Certidão: 008.436.00405.4			
N.NÚMERO: 20220006276		DATA DE EMISSÃO:14/03/2022	
12-MENSAGENS Pagável nas agências da Caixa ou correspondente, internet opção outros.			

CONTRIBUINTE OPERADOR: 031523

AUTENTICAÇÃO MECÂNICA NO VERSO

 PREFEITURA MUNICIPAL DE LUCENA	TRIB. IMOBILIARIO - TERRENO		06
	03-SEQUENCIAL 1.033954.0	04-INSCRIÇÃO 1.0001.408.01.0050.0000.7	
	05-COMPETÊNCIA		06-PARCELA/PROCESSO 04.100119220.2
07-TIPO DE DOCUMENTO Parcelamento Adm - IPTU		08-VENCIMENTO 30/06/2022	
09-CONTRIBUINTE ADRIANA ALMEIDA SILVA			
10-ENDEREÇO RUA PROJETADA LOT. NOVO MILLENIUM II, S/N Lot NOVO MILLENIUM II Quadra 08 Lote 10 CENTRO - Lucena/PB - Cep: 58315-000			
11-Parcela: 4/10			
V. PRINCIPAL		142,85	
HONORÁRIOS		10,80	
T S D		0,00	
TOTAL		153,65	
Deb Parc 2017 2018 2019 2020 2021			
Certidão: 008.436.00405.4			
N.NÚMERO: 20220006277		DATA DE EMISSÃO:14/03/2022	
12-MENSAGENS Pagável nas agências da Caixa ou correspondente, internet opção outros.			

CONTRIBUINTE OPERADOR: 031523

AUTENTICAÇÃO MECÂNICA NO VERSO

EXCELENTÍSSIMO SENHOR DEPUTADO FEDERAL
 CAIXA ECONOMICA FEDERAL
 CAIXA ADUI

**COMPROVANTE DE PAGAMENTO
 ARRECADADO DE CONVENIO**

01/06/2022 12:38:49
 DATA DE EFETIVAÇÃO: 01/06/2022
 CONVENIO: 000632104
 OPERADOR: katia

REPRESENTAÇÃO NUMÉRICA

816200000015 536524542027
 205302022004 062760000000

CONVENIO: PM DE LUCENA PB
 PAGTO. EFETUADO EM: 01/06/2022
 VALOR: 153,65

COD. OPERAÇÃO: 000050489

TRANSAÇÃO EFETIVADA OK

OPERAÇÃO REALIZADA COM SUCESSO

CAIXA ADUI
 É A CAIXA EM TODO O BRASIL

SAC CAIXA: 0800 726 0101 (informações,
 reclamações, sugestões e elogios)

Para pessoas com deficiência: telefone
 de fala: 0800 726 2

Ouvidoria: 0800 725 7474

caixa.gov.br

 PREFEITURA MUNICIPAL DE LUCENA	01-NATUREZA TRIB. IMOBILIÁRIO - TERRENO	02-MODELO 06								
	03-SEQUENCIAL 1.033954.0	04-INSCRIÇÃO 1.0001.408.01.0050.0000.7								
	05-COMPETÊNCIA	06-PARCELA/PROCESSO 05.100119220.7								
07-TIPO DE DOCUMENTO Parcelamento Adm - IPTU		08-VENCIMENTO 30/03/2022								
09-CONTRIBUINTE ADRIANA ALMEIDA SILVA										
10-ENDERECO RUA PROJETADA LOT. NOVO MILLENIUM II, S/N Lot NOVO MILLENIUM II Quadra 08 Lote 10 CENTRO - Lucena/PB - Cep: 58315-000										
11-Parcela: 6/10										
<table border="1"> <tr> <td>V. PRINCIPAL</td> <td>142,85</td> </tr> <tr> <td>HONORÁRIOS</td> <td>10,80</td> </tr> <tr> <td>T S D</td> <td>0,00</td> </tr> <tr> <td>TOTAL</td> <td>153,65</td> </tr> </table>			V. PRINCIPAL	142,85	HONORÁRIOS	10,80	T S D	0,00	TOTAL	153,65
V. PRINCIPAL	142,85									
HONORÁRIOS	10,80									
T S D	0,00									
TOTAL	153,65									
Deb Parc 2017 2018 2019 2020 2021 Certidão: 008.436.00405.4										
N.NÚMERO: 20220006279		DATA DE EMISSÃO: 14/03/2022								
12-MENSAGENS Pagável nas agências da Caixa ou correspondente, internet opção outros.										
CONTRIBUINTE OPERADOR: 031523		AUTENTICAÇÃO MECÂNICA (V. VERSO)								

 PREFEITURA MUNICIPAL DE LUCENA	01-NATUREZA TRIB. IMOBILIÁRIO - TERRENO	02-MODELO 06								
	03-SEQUENCIAL 1.033954.0	04-INSCRIÇÃO 1.0001.408.01.0050.0000.7								
	05-COMPETÊNCIA	06-PARCELA/PROCESSO 05.100119220.0								
07-TIPO DE DOCUMENTO Parcelamento Adm - IPTU		08-VENCIMENTO 29/07/2022								
09-CONTRIBUINTE ADRIANA ALMEIDA SILVA										
10-ENDERECO RUA PROJETADA LOT. NOVO MILLENIUM II, S/N Lot NOVO MILLENIUM II Quadra 08 Lote 10 CENTRO - Lucena/PB - Cep: 58315-000										
11-Parcela: 5/10										
<table border="1"> <tr> <td>V. PRINCIPAL</td> <td>142,85</td> </tr> <tr> <td>HONORÁRIOS</td> <td>10,80</td> </tr> <tr> <td>T S D</td> <td>0,00</td> </tr> <tr> <td>TOTAL</td> <td>153,65</td> </tr> </table>			V. PRINCIPAL	142,85	HONORÁRIOS	10,80	T S D	0,00	TOTAL	153,65
V. PRINCIPAL	142,85									
HONORÁRIOS	10,80									
T S D	0,00									
TOTAL	153,65									
Deb Parc 2017 2018 2019 2020 2021 Certidão: 008.436.00405.4										
N.NÚMERO: 20220006278		DATA DE EMISSÃO: 14/03/2022								
12-MENSAGENS Pagável nas agências da Caixa ou correspondente, internet opção outros.										
CONTRIBUINTE OPERADOR: 031523		AUTENTICAÇÃO MECÂNICA (V. VERSO)								

CAIXA ECONOMICA FEDERAL
CAIXA AQUI

COMPROVANTE DE PAGAMENTO
ARRECADACAO DE CONVENIO

03/09/2022 11:44:59
DATA DE EFETIVACAO: 05/09/2022
CONVENIO: 000632104
OPERADOR: debora

REPRESENTACAO NUMERICA
815700007 4542027
2022022001 00000004

CONVENIO: PM DE LUCENA-PB
PAGTO EFETUADO EM:

VALOR: 153,65

OPERACAO: 000123746

TRANSACAO EFETIVADA OK

OPERACAO REALIZADA COM SUCESSO

CAIXA AQUI
A CAIXA EM TODO O BRASIL

SAC CAIXA: 0800 726 0101 (informações, reclamações, sugestões e elogios)

Para pessoas com deficiência auditiva ou de fala: 0800 726 2492

Ovidoria: 0800 725 7474

caixa.gov.br

CAIXA ECONOMICA FEDERAL
CAIXA AQUI

COMPROVANTE DE PAGAMENTO
ARRECADACAO DE CONVENIO

03/09/2022 11:43:59
DATA DE EFETIVACAO: 05/09/2022
CONVENIO: 000632104
OPERADOR: debora

REPRESENTACAO NUMERICA
815700007 4542027
2022022002 00000000

CONVENIO: PM DE LUCENA-PB
PAGTO EFETUADO EM: 03/09/2022

VALOR: 153,65

OPERACAO: 000123688

TRANSACAO EFETIVADA OK

OPERACAO REALIZADA COM SUCESSO

CAIXA AQUI
A CAIXA EM TODO O BRASIL

SAC CAIXA: 0800 726 0101 (informações, reclamações, sugestões e elogios)

Para pessoas com deficiência auditiva ou de fala: 0800 726 2492

Ovidoria: 0800 725 7474

caixa.gov.br

 PREFEITURA MUNICIPAL DE LUCENA	TRIB. IMOBILIÁRIO - TERRENO		06								
	03-SEQUENCIAL 1.033954.0	04-INSCRIÇÃO 1.0001.408.01.0050.0000.7									
	05-COMPETÊNCIA	06-PARCELA/PROCESSO 07.100119220.4									
07-TIPO DE DOCUMENTO Parcelamento Adm - IPTU		08-VENCIMENTO 30/09/2022									
09-CONTRIBUINTE ADRIANA ALMEIDA SILVA											
10-ENDEREÇO RUA PROJETADA LOT. NOVO MILLENIUM II, S/N Lot NOVO MILLENIUM II Quadra 08 Lote 10 CENTRO - Lucena/PB - Cep: 58315-000											
11-Parcela: 7/10											
<table border="0"> <tr> <td>V. PRINCIPAL</td> <td>142,85</td> </tr> <tr> <td>HONORÁRIOS</td> <td>10,80</td> </tr> <tr> <td>T S D</td> <td>0,00</td> </tr> <tr> <td>TOTAL</td> <td>153,65</td> </tr> </table>				V. PRINCIPAL	142,85	HONORÁRIOS	10,80	T S D	0,00	TOTAL	153,65
V. PRINCIPAL	142,85										
HONORÁRIOS	10,80										
T S D	0,00										
TOTAL	153,65										
Deb Parc 2017 2018 2019 2020 2021 Certidão: 008.436.00405.4											
N.NÚMERO: 20220006280		DATA DE EMISSÃO: 14/03/2022									
12-MENSAGENS Pagável nas agências da Caixa ou correspondente, internet opção outros.											

CONTRIBUINTE OPERADOR: 031523

AUTENTICAÇÃO MECÂNICA NO VERS

 PREFEITURA MUNICIPAL DE LUCENA	01-NATUREZA TRIB. IMOBILIÁRIO - TERRENO		02-MODELO 06								
	03-SEQUENCIAL 1.033954.0	04-INSCRIÇÃO 1.0001.408.01.0050.0000.7									
	05-COMPETÊNCIA	06-PARCELA/PROCESSO 08.100119220.1									
07-TIPO DE DOCUMENTO Parcelamento Adm - IPTU		08-VENCIMENTO 28/10/2022									
09-CONTRIBUINTE ADRIANA ALMEIDA SILVA											
10-ENDEREÇO RUA PROJETADA LOT. NOVO MILLENIUM II, S/N Lot NOVO MILLENIUM II Quadra 08 Lote 10 CENTRO - Lucena/PB - Cep: 58315-000											
11-Parcela: 8/10											
<table border="0"> <tr> <td>V. PRINCIPAL</td> <td>142,85</td> </tr> <tr> <td>HONORÁRIOS</td> <td>10,80</td> </tr> <tr> <td>T S D</td> <td>0,00</td> </tr> <tr> <td>TOTAL</td> <td>153,65</td> </tr> </table>				V. PRINCIPAL	142,85	HONORÁRIOS	10,80	T S D	0,00	TOTAL	153,65
V. PRINCIPAL	142,85										
HONORÁRIOS	10,80										
T S D	0,00										
TOTAL	153,65										
Deb Parc 2017 2018 2019 2020 2021 Certidão: 008.436.00405.4											
N.NÚMERO: 20220006281		DATA DE EMISSÃO: 14/03/2022									
12-MENSAGENS Pagável nas agências da Caixa ou correspondente, internet opção outros.											

CONTRIBUINTE OPERADOR: 031523

AUTENTICAÇÃO MECÂNICA NO

FEDERAL
 CAIXA
 OPERADOR: 031523
 VALOR: 153,65
 COD OPERAÇÃO: 000024370
 TRANSACÇÃO EFETIVADA OK
 OPERAÇÃO REALIZADA COM SUCESSO
 CAIXA AQUI
 ■ A CAIXA EM TODO O BRASIL
 SAC CAIXA: 0800 726 0101 (informa.es, reclama.es, sugest.es e eleginci)
 Para pessoas com deficiência auditiva ou de fala: 0800 726 2492
 Ouvidoria: 0800 725 7474
 caixa.gov.br

(Faint, mostly illegible text, possibly a receipt or document scan)

 PREFEITURA MUNICIPAL DE LUCENA	01-NATUREZA TRIB. IMOBILIÁRIO - TERRENO	02-MODELO 06								
	03-SEQUENCIAL 1.033954.0	04-INSCRIÇÃO 1.0001.408.01.0050.0000.7								
	05-COMPETÊNCIA	06-PARCELA/PROCESSO 09.100119220.9								
07-TIPO DE DOCUMENTO Parcelamento Adm - IPTU		08-VENCIMENTO 30/11/2022								
09-CONTRIBUINTE ADRIANA ALMEIDA SILVA										
10-ENDEREÇO RUA PROJETADA LOT. NOVO MILLENIUM II, S/N Lot NOVO MILLENIUM II Quadra 08 Lote 10 CENTRO - Lucena/PB - Cep: 58315-000										
11-Parcela: 9/10										
<table border="1"> <tr><td>V. PRINCIPAL</td><td>142,85</td></tr> <tr><td>HONORÁRIOS</td><td>10,80</td></tr> <tr><td>T S D</td><td>0,00</td></tr> <tr><td>TOTAL</td><td>153,65</td></tr> </table>			V. PRINCIPAL	142,85	HONORÁRIOS	10,80	T S D	0,00	TOTAL	153,65
V. PRINCIPAL	142,85									
HONORÁRIOS	10,80									
T S D	0,00									
TOTAL	153,65									
Deb Parc 2017 2019 2019 2020 2021 Certidão: 008.436.00405.4										
N.NÚMERO: 20220006282		DATA DE EMISSÃO:14/03/2022								
12-MENSAGENS Pagável nas agências da Caixa ou correspondente, internet opção outros.										

CONTRIBUINTE OPERADOR: 031523

AUTENTICAÇÃO MECÂNICA NO VERSO

 PREFEITURA MUNICIPAL DE LUCENA	TRIB. IMOBILIÁRIO - TERRENO		06										
	03-SEQUENCIAL 1.033954.0	04-INSCRIÇÃO 1.0001.408.01.0050.0000.7											
	05-COMPETÊNCIA	06-PARCELA/PROCESSO 010.100119220.0											
07-TIPO DE DOCUMENTO Parcelamento Adm - IPTU		08-VENCIMENTO 30/12/2022											
09-CONTRIBUINTE ADRIANA ALMEIDA SILVA													
10-ENDEREÇO RUA PROJETADA LOT. NOVO MILLENIUM II, S/N Lot NOVO MILLENIUM II Quadra 08 Lote 10 CENTRO - Lucena/PB - Cep: 58315-000													
11-Parcela: 10/10													
<table border="1"> <tr><td>V. PRINCIPAL</td><td>380,00</td></tr> <tr><td>HONORÁRIOS</td><td>10,80</td></tr> <tr><td>DESCONTO</td><td>237,15</td></tr> <tr><td>T S D</td><td>0,00</td></tr> <tr><td>TOTAL</td><td>153,65</td></tr> </table>				V. PRINCIPAL	380,00	HONORÁRIOS	10,80	DESCONTO	237,15	T S D	0,00	TOTAL	153,65
V. PRINCIPAL	380,00												
HONORÁRIOS	10,80												
DESCONTO	237,15												
T S D	0,00												
TOTAL	153,65												
Deb Parc 2017 2019 2019 2020 2021 Certidão: 008.436.00405.4													
N.NÚMERO: 20220006283			DATA DE EMISSÃO:14/03/2022										
12-MENSAGENS Nos termos do REFIS, esta parcela só se quitará pelo valor líquido, se as anteriores estiverem pagas.													

CONTRIBUINTE OPERADOR: 031523

AUTENTICAÇÃO MECÂNICA NO VERSO

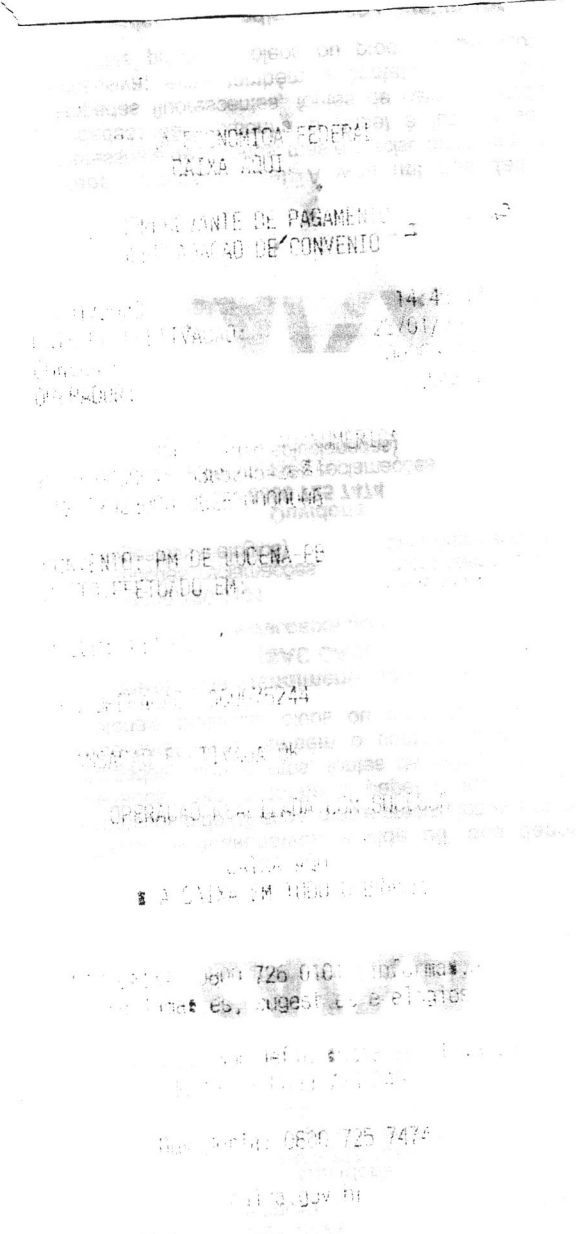
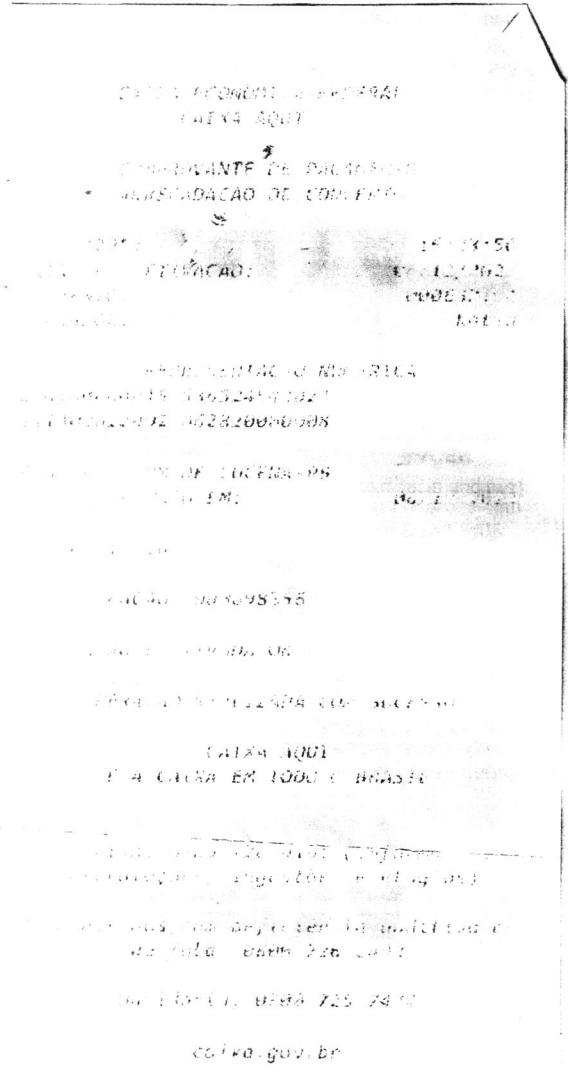

 PREFEITURA MUNICIPAL DE LUCENA	TRIB. IMOBILIARIO - TERRENO		01
	03-SEQUENCIAL 1.033954-0	04-INSCRIÇÃO 1.0001.408.01.0050.0000.7	
	05-COMPETÊNCIA 2022	06-PARCELA/PROCESSO Cota Única	
07-TIPO DE DOCUMENTO Exercício Atual - IPTU		08-REVENIMENTO 30/06/2022	
09-CONTRIBUINTE JOSELITA LEONCIO DE SOUZA-- CPF: 395.733.624-49			
10-ENDERECO RUA PROTEGIDA LOI. NOVO MILLENIUM II, S/N LOI NOVO MILLENIUM II Quadra De Lote 10 CENTRO - Lucena/PB - Cep: 58315-000			
11-Área Terreno 275,00	Topografia PLANO		
A. Construída 0,00	Pedologia. NORMAL/A		
12-Imóvel. FRENTE	V. Venal R\$ 7.734,59		
Área 1,50 * IPTU 116,02 TCR 42,76 TSD 0,00			
N.NUMERO: 20220109174		DATA DE EMISSÃO: 13/06/2022	
13-MENSAGENS Pagável nas agências da Caixa ou correspondente, internet opção outros.			
CONTRIBUINTE OPERADOR: 031523		AUTENTICAÇÃO MECÂNICA NO VERSO	

REPRESENTAÇÃO AMERICA
 3496245-1
 09174000000
 02.08.2022
 OPERAÇÃO REALIZADA COM SUCESSO
 CAIXA AQUI
 E A CAIXA EM TODO O BRASIL
 0800 726 0100
 reclamações, sugestões e elogios
 para pessoas com deficiência
 de fala: 0800 726 0100
 Ouvidor: 0800 726 0100
 caixa.gov.br