



REPÚBLICA FEDERATIVA DO BRASIL  
 MINISTÉRIO DA INFRAESTRUTURA  
 SECRETARIA NACIONAL DE TRANSPORTES

CARTeira NACIONAL DE HABILITAÇÃO / DRIVER LICENSE / PERMISO DE CONDUCCION

2º NOME E SOBRENOME  
 EDNALDO FLOR CAVALCANTE



3 DATA LOCAL E UF DE NASCIMENTO  
 08/04/1966 SAPE/PB

4a DATA EMISSÃO  
 05/09/2022

4b VÁLIDEZ  
 01/09/2027

5 CATEGORIA  
 058821996

6a DOC. IDENTIDADE / OUTRO EMISSOR (UF)

1064059 SSP PB

ACC **D**

4a CPF

500.397.254-72

5 Nº REGISTRO

02010169300

5 CAT. HAB  
**B**

7 NACIONALIDADE

BRASILEIRO

8 FILIAÇÃO

VICENTE SALUSTIANO CAVALCANTE

MARIA DE LOURDES FLOR CAVALCANTE

*Edinaldo Flor Cavalcante*

ACC	09	10	11	12
A				
A1				
B			01/09/2027	
B1				
C				
C1				

D	10	11	12
D1			
BE			
CE			
C1E			
DE			
D1E			

12 OBSERVAÇÕES

LOCAL

JOAO PESSOA, PB

ASSINATURA DO CANDIDATO

18473268004  
 PB045831734

PARAIBA



# REPÚBLICA FEDERATIVA DO BRASIL

ESTADO DA PARAIBA

Distrito de Fagundes - Lucena-PB

Oficial e Tabelião: Iraci Cunha dos Santos

Rua São José, s/n, Fone: (83) 3293.1286/988841200

Email: cartoriofagundes@hotmail.com



## ESCRITURA PÚBLICA DE ADITAMENTO

Livro: 68

Folha(s): 30/30V

IRACI CUNHA DOS SANTOS  
Tabelião

ESCRITURA PÚBLICA DE ADITAMENTO, que fazem e assinam: de um lado como OUTORGANTE(S): EDNA GOMES CAVALCANTE E DE OUTRO LADO COMO OUTORGADO COMPRADOR: EDNALDO FLÔR CAVALCANTE, na forma abaixo como se declaram:

SAIBAM todos quantos esta ESCRITURA PÚBLICA DE ADITAMENTO, virem que aos sete (07) dias do mês de fevereiro (02) do ano de dois mil e três (2023), nesta cidade de Lucena, Estado Paraíba, Rua São José, s/n, Bairro Distrito de Fagundes, em minha serventia cujos serviços a mim foram regularmente delegados pelo Poder Público Estatal, em aditamento de Ofício à ESCRITURA PÚBLICA DE COMPRA E VENDA, lavrada nestas Notas, no livro E-63, folhas 174/175/176 em data de 01/12/2021, ainda não registrada no competente Ofício de Registro de Imóveis deste Município de Lucena-PB, em que figuram de um lado como OUTORGANTE VENDEDORA: EDNA GOMES CAVALCANTE, inscrita no CPF sob nº 059.070.714-00, E DE OUTRO LADO COMO OUTORGADO COMPRADOR: EDNALDO FLÔR CAVALCANTE, inscrito sob CPF de nº 500.397.254-72, todos devidamente qualificados no instrumento ora aditado, em virtude de evidente erro material, para fazer constar que foram apresentados pela Outorgante Vendedora e pelo Comprador os seguintes documentos: a) DAM - ITBI - Processo nº 100321.22-4, pago a Prefeitura Municipal de Lucena, Estado da Paraíba, no valor de R\$ 846,00 (oitocentos e quarenta e seis reais), conforme laudo de avaliação no valor de R\$ 28.200,00 (vinte e oito mil e duzentos reais), alíquota de 3,0% (três por cento), recolhido em 25/01/2023, conforme Certidão de Quitação sob nº 000.535, com código de validação QTIX48444, emitida em 27/01/2023, b) Certidão Negativa de Débito Municipal sob nº 1.046 emitida em data de 13/01/2023, inscrição imobiliária 1.0003.110.03.0050.0000.6, emitida Via Internet, no endereço <https://www.lucena.pb.gov.br>, assinada pelo Secretário da Receita da Prefeitura Municipal de Lucena-PB. b) DA CERTIDÃO DE REGISTRO E ÔNUS REAIS - foi a apresentada a certidão de registro e ônus reais, emitida no dia 02/02/2023, com prazo de validade de 30 (trinta dias), expedida pelo Serviço Notarial e Registral de Lucena-PB, na qual consta a INEXISTÊNCIA de Ônus Reais, de ações reais e pessoais reipersecutórias gravando o imóvel objeto deste negócio jurídico, de propriedade do outorgante vendedor, a qual fica arquivada nestas Notas, c) CERTIDÃO NEGATIVA DE DÉBITOS TRABALHISTAS Certidão nº: 5534623/2023 Expedição: 07/02/2023, às 15:20:51 Validade: 06/08/2023 - 180 (cento e oitenta) dias, contados da data de sua expedição. d) foram realizadas buscas na presente data, junto à Central Nacional de Indisponibilidade de Bens - CNIB, não sendo encontrado qualquer anotação

VALOR EM PORTUGUESA: R\$ 846,00 (OITOCENTOS E QUARENTA E SEIS REAIS)

Iraci Cunha dos Santos

Oficial e Tabelião

Cidade: Lucena

Rua São José, 174 Fagundes  
Lucena

Nº 354457 C

**ESTADO DA PARAÍBA**

Distrito de Fagundes – Lucena-PB  
 Oficial e Tabelião: Iraci Cunha dos Santos  
 Rua São José, s/n – Fone: (83) 3293.1286/ 988841200  
 Email: cartoriofagundes@hotmail.com

**ESCRITURA PÚBLICA DE COMPRA E VENDA**

Livro 63  
 Folhas 174/175/176

Valor R\$ 28.200,00

ESCRITURA PÚBLICA DE COMPRA E VENDA, que fazem e assinam: de um lado como **OUTORGANTE(S) VENDEDOR(A)(ES)(AS) EDNA GOMES CAVALCANTE**; e de outro lado como **OUTORGADO(A)(S)(AS) COMPRADOR(A)(ES)(AS) EDNALDO FLÔR CAVALCANTE**, na forma abaixo como se declaram.

SAIBAM todos quantos esta pública escritura virem que aos primeiro dias do mês de dezembro de dois mil e vinte e um (01/12/2021), nesta cidade de Lucena, Estado Paraíba, Rua São José, s/n, Bairro distrito de Fagundes, em minha serventia cujos serviços a mim foram regularmente delegados pelo Poder Público Estatal, compareceram partes entre si previamente acordadas, a saber: de um lado como **OUTORGANTE(S) VENDEDOR(A)(ES)(AS) a Sra. EDNA GOMES CAVALCANTE**, brasileira, a qual se declara sob sua responsabilidade civil e criminal que seu estado civil é solteira até a presente data, além de não manter nenhuma união estável, sob as penas da Lei, conforme prevê o artigo 1.723 e seguintes, do Código Civil Brasileiro (Lei Nº 10.406/2002), e que o conteúdo do referido assentamento constante na certidão de Nascimento, expedida pelo 2º Cartório de Registro Civil das Pessoas Naturais de Campina Grande – PB. Lavrada no livro A- 17, fls. 276 sob nº de Ordem 19847, continua inalterada, sob pena de responsabilidade Civil e Criminal em caso de informação falsa, cuja cópia fica arquivada em minha Serventia, portadora da carteira de identidade nº 168.481 – 2ª via SDDS/PB. Inscrito sob CPF nº 059.070.714-00, natural de Queimadas-PB. Nascida no dia 18/04/1944, filha de José Alexandre Cavalcante Filho de dona Venercides Gomes Cavalcante, residente e domiciliada na Rua: Caho Reis, nº 12, Ramos, na Cidade do Rio de Janeiro-RJ. Representada neste ato por sua bastante procuradora **EDJANIRA CAVALCANTI FERREIRA**, brasileira, maior, e capaz, declara ser divorciada até a presente data, autônoma, nascida no dia 27/04/1967, natural de Campina Grande-PB. Filha de Edna Gomes Cavalcanti e Antonio Ferreira da Silva, portadora da carteira de identidade de nº 1.121.893-2ª via SSP/PB. Inscrita sob CPF de nº 554.332.004-34, residente e domiciliada na Rua: Professora Maria Sales, nº 591, apartamento 501, Tambau em João Pessoa-PB. Conforme procuração lavrada no cartório 34º ofício de Notas do Rio de Janeiro-RJ. Livro 182,

Cartório de Registro Civil e  
 Tabelião Iraci Cunha dos Santos  
 Iraci Cunha dos Santos  
 Oficial e Tabelião  
 Rua: São José, 174 - Fagundes

# REPÚBLICA FEDERATIVA DO BRASIL



folha 31-33, ato 19, em 12/11/2021. arquivada em minha Serventia - e de outro lado como OUTORGADO(A)(S)(AS) COMPRADOR(A)(S)(AS) - o Sr. EDNALDO FLÔR CAVALCANTE, brasileiro, maior, e capaz, aposentado o qual se declara sob sua responsabilidade civil e criminal que seu estado civil é divorciado até a presente data, além de não manter nenhuma união estável, sob as penas da Lei, conforme prevê o artigo 1.723 e seguintes, do Código Civil Brasileiro ( Lei Nº 10.406/2002), e declara que o conteúdo do referido assentamento constante na Certidão de Casamento com Averbação de Divórcio, expedida pelo Cartório Registral Civil das Pessoas Naturais do Sapé-PB. Na matrícula 0731140155 1985 2 00019 075 0005448 96, continua inalterado, sob pena de responsabilidade civil e criminal em caso de informação falsa, cuja cópia fica arquivada em minha Serventia, portador da carteira de identidade nº 1.064.059-559/PB. Inscrito sob CPF nº 500.397.254-72, natural Sapé-PB. Data de nascimento 08/04/1966, filho de Vicente Salustino Cavalcante e Maria de Lourdes Flôr Cavalcante, residente e domiciliado na Rua: Sítio São Domingos, 03, Zona Rural - Espírito Santo -PB. Os presentes foram reconhecidos, em sua identidade e capacidade, como os próprios de que trato, em conformidade com o inciso II do 1º do artigo 215, da Lei 10.406/2002 ( Código Civil), face às declarações e identificações a mim apresentadas, em seus originais, do que dou fé. Então, pelos contratantes, me foi dito, em idioma nacional e de forma inequívoca perante mim tabelião que esta subscreve, através dos documentos apresentados e acima mencionados, os quais foram fornecidos pelo (a)(os)(as) outorgante(s), que respondem civil e criminalmente por quaisquer eventualidade (s) que venha (am) a ocorrer, do que dou fé. Que, por justo título e absolutamente livre e desembaraçado de quaisquer ônus reais, dívidas, hipotecas legais, judiciais ou convencionais, taxas ou impostos em atraso, ou outras ações reais ou pessoais reipersecutórias relativa ao imóvel. E, assim, pela Outorgante Vendedora, me foi dito que são legítimos proprietários e possuidores do imóvel descrita, e que VENDEM a (o)(os) mesmo (a)(s)(as) Outorgado (a)(s)(as) Comprador (a)(os)(as), UM (01)IMÓVEL descrito(s) e caracterizado(s) na forma abaixo: UM(A) (01) Terreno Urbano situado(a) na cidade de Lucena, no Estado da Paraíba com as seguintes características: lote de terreno sob nº "18" da quadra "B" situado no loteamento denominado "PONTINHA DE LUCENA" localizado em Ponta de Lucena - Lucena -PB. Medindo 13 metros de frente com a Via coletora; 13 metros de largura nos fundos com o lote 16; 25 metros de comprimento do lado direito com a via local 03; 25 metros de comprimento do lado esquerdo com o lote 17. Matriculado no Serviço Notarial e Registral de Lucena - PB Comarca de Cabedelo - PB. Estado da Paraíba, Matrícula número 2216, em data de 14/01/2011, e certidão negativa de ônus, com validade 30 dias, arquivada neste Cartório, Cadastrado na Prefeitura Municipal de Lucena, Estado da Paraíba, no IPTU - Imposto Predial Territorial Urbano, inscrição Municipal sob o número 1.0003.110.03.0090.0000.6 a certidão negativa de débito do IPTU fica arquivada em meu Serviço Notarial. Sendo que o referido imóvel foi vendido pelo preço previamente acordado de R\$ 28.200,00 ( vinte e oito mil e duzentos reais ), conforme Recibo de Compra e Venda firmado entre as partes em data de 01/12/2021, pago à vista, através de transferência bancária e assim, satisfeitos de toda a transação da venda, dão ao (s) outorgados(s) plena, rasa, geral e irrevogável quitação, para nada mais do (s) mesmo (s) reclamar (em) com fundamento nesta transação, e lhe cede(m) e transfere(m) todo domínio, direito, ação e posse que tinha (m) sobre o (s) aludidos

Cartório Civil dos Santos  
Escritório Civil dos Santos  
Iraci Cunha dos Santos  
Oscilava Tabelião  
Rua São João, 174 Conj. 05

VALIDO EM TODO TERRITÓRIO NACIONAL - SEM NECESSIDADE DE AUTENTICAÇÃO OU AVALIAÇÃO. VALIDA ESTE DOCUMENTO

Nº 388545 C



# REPÚBLICA FEDERATIVA DO BRASIL



(s) imóvel (eis), havendo-o desde já por empessado no mesmo, por força deste instrumento e da cláusula constituti, obrigando-se por si, herdeiros e sucessores, a fazer esta venda sempre boa, firme e valiosa a todo tempo, e a resguardar o adquirente dos riscos da evicção de direito. Pelo (s) outorgante (s) ainda foi dito estar (em) isento(s) de qualquer contribuição ao Instituto Nacional de Seguro Social, nos termos da legislação vigente Pelo(s) outorgado(s) foi dito que aceita esta Escritura em todos os seus expressos termos e declara. Certifico o seguinte: 1. Que sobre o presente ato foi emitida DDI; 2. que foi recolhido o seguinte Imposto: ITBI Guia de Informação nº. pago a Prefeitura Municipal de Lucena, Estado da Paraíba, no valor de R\$ 846,00 (oitocentos e quarenta e seis reais), alíquota de 3,0% (três por cento), sobre laudo fiscal no valor de R\$ 28.200,00 (vinte oito mil e duzentos reais) referentes ao imóvel registrado no Cartório Serviço Notarial e Registral de Lucena Comarca de Cabedelo Estado da Paraíba, sob Matrícula 2216 - 3. O(A)(S) OUTORGANTE(S) declara(m) os Outorgantes Vendedores sob Responsabilidade Civil e penal, que não está inclusa na condição de pessoas politicamente expostas. O(A)(S) DUTORGADO(A)(S) declara(m) Declara sob responsabilidade Civil e penal que não está inclusa na condição de pessoas politicamente expostas, e ainda declara expressamente que são dispensadas a apresentação da certidão relativa a tributos sobre o imóvel ora transacionado, respondendo pelo pagamento dos débitos existentes, conforme determina o Decreto nº 93.240 de 09 de setembro de 1986, no seu Art. 1º, V, § 2º, eximindo este Serviço Notarial e Registral, e seus titulares de qualquer responsabilidade civil ou criminal. Assim o disseram e dou fe: 4 que ficam arquivadas nesta serventia cópias dos documentos apresentados e exigidos por lei; 5. que foram dispensadas a presença de testemunhas, conforme Provimento da Corregedoria Geral da Justiça do Estado da Paraíba; 6. que foi(ram) apresentada(s) a(s) seguinte(s) CERTIDÃO(ÕES): 6.1 - A(s) parte(s) declarai(m) expressamente sob as penas da lei que, foram certificadas pelo Tabelião da possibilidade da obtenção prévia da Certidão Negativa de Débitos Trabalhista (CNDT), Certidão NEGATIVA DE DÉBITOS RELATIVOS AOS TRIBUTOS FEDERAIS E À DÍVIDA ATIVA DA UNIÃO, nos termos do art. 642-A da CLT, com a redação dada pela Lei nº 12.440/2011, conforme Recomendação nº 03 do CNI e Ofício-Circular GEFEX/CGJ nº 020/2012, dispensando a apresentação da mesma, e dmiindo este Serviço Notarial, e seus titulares de qualquer responsabilidade civil ou criminal; 6.2 CERTIDÃO DE ÔNUS REAIS foi apresentada a certidão de registro de imóveis e de ônus reais, com prazo de validade de 30 (trinta) dias, expedida pelo Serviço Notarial e Registral de Lucena, da Comarca de Cabedelo/PB, na qual consta a INEXISTÊNCIA de ônus reais e de ações reais e pessoais reipersecutórias gravando o imóvel objeto deste negócio jurídico, de propriedade da outorgante vendedora, a qual fica arquivada nesta Notas; 6.3 Certidão Negativa de Débito Municipal sob nº. 1046, foram realizadas buscas na presente data junto à Central Nacional de Indisponibilidade de Bens - CNIB, não sendo encontrado qualquer anotação de Indisponibilidade de Bens em nome da Outorgante Vendedora, que impeçam a lavratura deste ato, de acordo com o relatório de Consulta de Indisponibilidade com resultado negativo. Código Hash; 7. que o(s) imóvel(eis) encontra(m) se inscrito(s), conforme Lei Nº 7.433, de 18 de dezembro de 1985, regulamentada pelo Decreto Nº 93.240, de 09 de Setembro de 1986; 8. que o(s) outorgante(s) vendedor(a)(es)(as) declara(m) sob as penas da lei (responsabilidade civil e penal) que não existem ações reais e/ou pessoais

Assim o disseram e dou fe:  
O Tabelião Público  
Iraci Guilmar de Azevedo  
OAB nº 1744/Paraíba  
Rua 536, Jd. 174, Fagundes  
51.300-000 - Lucena - PB

Nº 388546 C

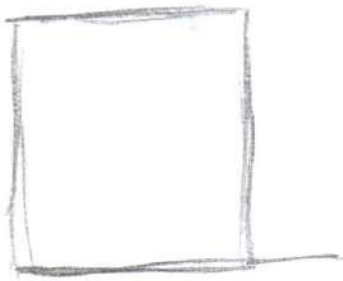

50,40m<sup>2</sup>

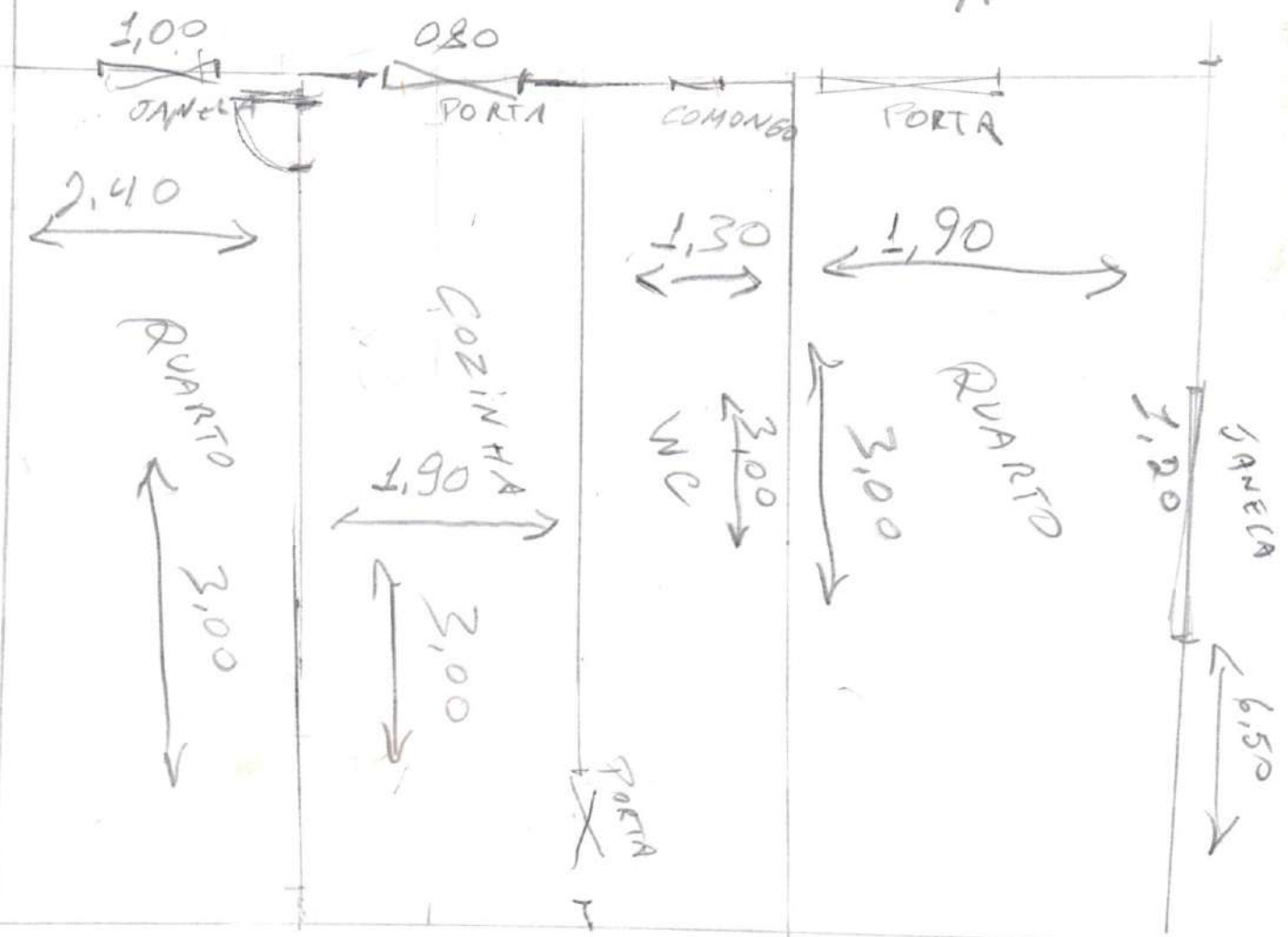
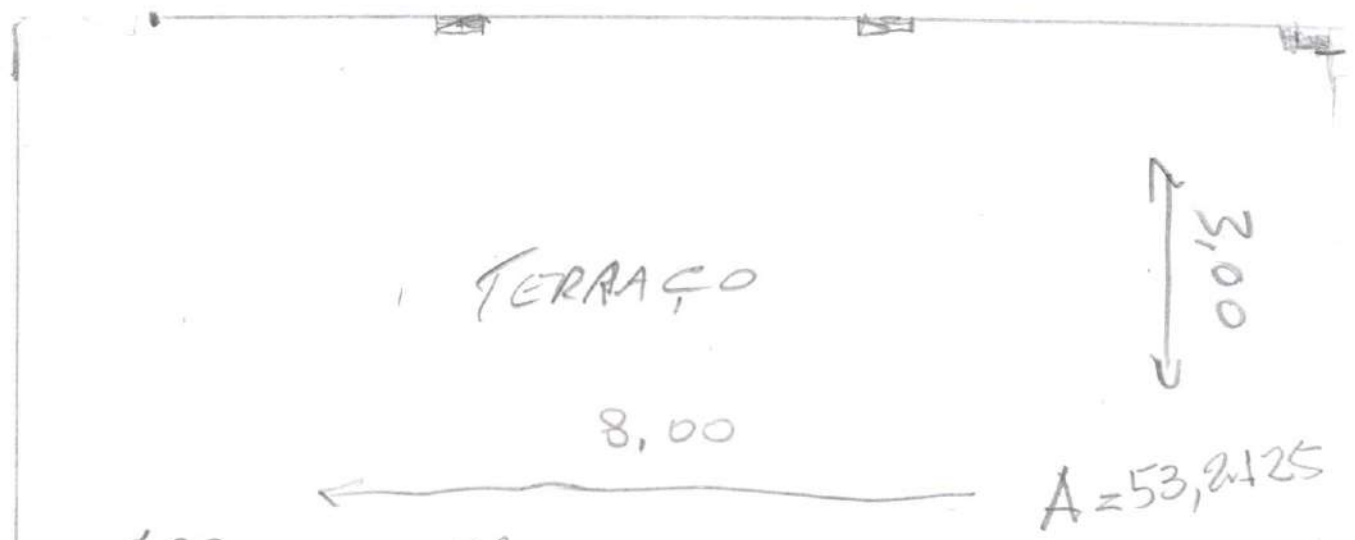
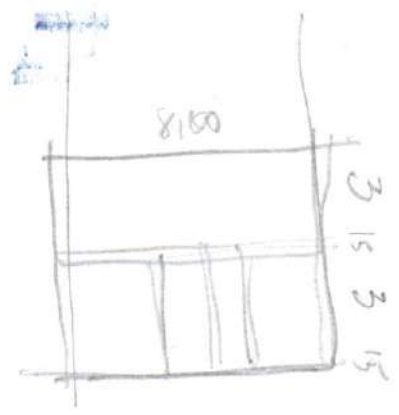

25% 1,6125





Recomendamos a impressão desse Comprovante  
Para tanto, utilize a opção da impressão de seu browser



## Comprovante Pix

Data e hora: 08/02/2024 - 10:58:09

Número de Controle: E60746948202402081357A5773ZQgqhg

### Dados de quem pagou

Nome: **MARCOS MARCELO DA SILVA JUSTINO**

CPF/CNPJ: **\*\*\*.350.084-\*\***

Instituição: **Banco Bradesco S.A.**

### Dados da transação

Valor: **R\$ 119,61**

Descrição: **Pagamento referente ao Boleto**

Identificador: **BOLETO28564680019749537DATA08022024**

Data e hora: **08/02/2024 - 10:58:09**

Debitado da: **Corrente**

### Dados de quem recebeu

Nome: **CONSELHO DE ARQUITETURA E URBANISMO DA PARAIBA - CAU/PB**

CPF/CPNJ: **14.918.711/0001-54**

Instituição: **BCO DO BRASIL S.A.**

Chave vinculada: **14918711000154**

Transação concluída pelo Bradesco Celular

### AUTENTICAÇÃO

**bWDChY#Q OP4MOJm iStDfWdB 6BK9XiM7 ?n8eEoV9 wFonGnJZ LV@9uAzR vck3Wyrz  
4mlmwJyu cF#9JhDE fyhBQkBJ nQuEOfE6 KYZ#bMi# yUCiiXGP cUOUv8P\* ?3SWgmvQ  
le6vUa?I YTFVth8G T27dKII7 #KowPOvS B9lrSNDd W2wKdgYu 79 17760 13141196 1**



FICHA DO IMÓVEL

Inscrição Imobiliária:	1.0003.110.03.0090.0000.6	Sequencial:	1036188.0		
Inscrição Anterior:	03110009000000 - 36188	Natureza:	PREDIAL		
Endereço:	RUA JOAO DA MOTA CAVALCANTE DE ALBUQUERQUE, S/N Lot PONTINHA DE LUCENA Quadra B Lote 18 - PONTA DE LUCENA - Lucena/PB - Cep: 58315-000				
Proprietário:	EDNALDO FLOR CAVALCANTE				
CPF/CNPJ:	500.397.254-72	E-mail:			
End. Correspondência:	SITIO SÃO DOMINGOS, 03 - ZONA RURAL - ESPIRITO SANTO/PB - Cep: 58000-000 - BRASIL				
Testada Principal:	13,00	Profundidade Principal:	25,00	Área do Terreno:	325,00
Área Cons Unidade:	53,21	Área Total Cons:	53,21	Testada Fictícia:	11,82
Água:	SIM	Rede de Esgoto:	NÃO	Limpeza Urbana:	SIM
Pavimentação:	NAO	Galerias Pluviais:	NÃO	Guias/Sarjetas:	NÃO
Rede Elétrica:	SIM	Iluminação Pública:	SIM	Rede de Telefone:	NÃO
Coleta Lixo:	COLETA ALTERNADA	Emplacamento:	NÃO	Arborização:	NÃO
Habite-se:		Ano Construção:		Núm Pavimentos:	
Situação Quadra:	FRENTE - 1	Topografia:	PLANO - 1	Patrimônio Terreno:	PRÓPRIO
Pedologia:	NORMAL/ARGILOS O - 1	Limitação:	MURADO	Calçada:	NÃO
Utilização:	Habitacional	Tipo Imóvel (Espécie):	ISOLADA	Padrão Construtivo:	BAIXO
Estado Conservação:	BOM - 1	Estrutura (Elevação):	ALVENARIA	Piso (Característica):	CIMENTADO
Cobertura:	TELHA CERÂMICA	Patrimônio Edificação:	PARTICULAR	Instalação Sanitária:	EXTERNA
Encravado:	NÃO	Posicionamento:		Fração Ideal:	1
Coleta Seletiva:	NÃO	Produz Lixo Orgânico:	NÃO		
IPTU:	NORMAL	Taxas:	NORMAL	Porte:	
Processo Cadastro:		Data Cadastro:	31/12/2008	Insc Mercantil:	
Proc Ult Alter:		Data Ult Alt:	09/02/2024	Imóvel Recadastrado:	NÃO
Situação Atual:		Data Ult Lanç:	02/01/2024	Aliq IPTU:	1,00
V Venal Terreno:	27.218,16	V Venal Edificação:	0,00	V Venal Atual:	27.218,16
V0 (M² Terreno):	0,00 (0,00)	VU (M² Construção):	0,00 (0,00)	IPTU Sem Desconto:	272.18



## 1. RESPONSÁVEL TÉCNICO

Nome Civil/Social: Humberto Kowalesky  
Título Profissional: Arquiteto(a) e Urbanista

CPF: 073.XXX.XXX-05  
Nº do Registro: 00A1073753

## 2. DETALHES DO RRT

Nº do RRT: SI13966570I00CT001  
Data de Cadastro: 08/02/2024  
Data de Registro: 08/02/2024

Modalidade: RRT SIMPLES  
Forma de Registro: INICIAL  
Forma de Participação: INDIVIDUAL

### 2.1 Valor da(s) taxa(s)

Valor da(s) taxa(s): R\$119,61      Boleto nº 19749537      Pago em: 08/02/2024

## 3. DADOS DO SERVIÇO/CONTRATANTE

### 3.1 Serviço 001

Contratante: Ednaldo Flor Cavalcante  
Tipo: Pessoa Física  
Valor do Serviço/Honorários: R\$500,00

CPF/CNPJ: 500.XXX.XXX-72  
Data de Início: 15/02/2024  
Data de Previsão de Término: 15/06/2024

#### 3.1.1 Endereço da Obra/Serviço

País: Brasil  
Tipo Logradouro: RUA  
Logradouro: joao da mota cavalcante de albuquerque  
Bairro: PONTAA DE LUCENA

CEP: 58315000  
Nº: 112  
Complemento: LOTEAMENTO PONTINHA  
DE LUCENA QUADRA B LOTE 18  
Cidade/UF: LUCENA/PB

#### 3.1.2 Atividade(s) Técnica(s)

Grupo: PROJETO  
Atividade: 1.1.2 - Projeto arquitetônico

Quantidade: 53,212  
Unidade: metro quadrado

#### 3.1.3 Tipologia

Tipologia: Habitacional Unifamiliar

#### 3.1.4 Descrição da Obra/Serviço

Residência unifamiliar construída em alvenaria, estrutura em concreto e cobertura em telha cerâmica e madeira, totalizando 53,2125m<sup>2</sup> de área construída

#### 3.1.5 Declaração de Acessibilidade

Declaro a não exigibilidade de atendimento às regras de acessibilidade previstas em legislação e em normas técnicas pertinentes para as edificações abertas ao público, de uso público ou privativas de uso coletivo, conforme § 1º do art. 56 da Lei nº 13.146, de 06 de julho de 2015.



#### 4. RRT VINCULADO POR FORMA DE REGISTRO

Nº do RRT	Contratante	Forma de Registro	Data de Registro
<b>S113966570I00CT001</b>	<b>Ednaldo Flor Cavalcante</b>	<b>INICIAL</b>	<b>08/02/2024</b>

#### 5. DECLARAÇÃO DE VERACIDADE

Declaro para os devidos fins de direitos e obrigações, sob as penas previstas na legislação vigente, que as informações cadastradas neste RRT são verdadeiras e de minha responsabilidade técnica e civil.

#### 6. ASSINATURA ELETRÔNICA

Documento assinado eletronicamente por meio do SICCAU do arquiteto(a) e urbanista Humberto Kowalesky, registro CAU nº 00A1073753, na data e hora: 08/02/2024 11:55:08, com o uso de login e de senha. O **CPF/CNPJ** está oculto visando proteger os direitos fundamentais de liberdade, privacidade e o livre desenvolvimento da personalidade da pessoa natural **(LGPD)**

A autenticidade deste RRT pode ser verificada em: <https://siccau.caubr.gov.br/app/view/sight/externo?form=Servicos>, ou via QRCode.



 PREFEITURA MUNICIPAL DE LUCENA	01-NATUREZA CRÉDITO TRIBUTÁRIO	02-MODELO 12
	03-SEQUENCIAL 10361880	04-INSCRIÇÃO 10361880
	05-COMPETÊNCIA 900118.24.5	06-PARCELAMENTO 900118.24.5
07-TIPO DE DOCUMENTO CRÉDITO TRIBUTÁRIO-900118.24.5		08-EMISSÃO 18/03/2024
09-CONTRIBUINTE EDNALDO FLOR CAVALCANTE - CPF 500.397.254-72		
10-ENDERECO RUA JOAO DA MOTA CAVALCANTE DE ALBUQUERQUE, S/N Lot PONTINHA DE LUCENA Quadra B Lote 18 PONTA DE LUCENA - Lucena/PB - Cep: 58315-000		
ISS ESTIMATIVA CONSTRUÇÃO PADRAO BAIXO ATÉ 60,00M2 Data 15/02/24 Valor Original R\$ 208,58 T EXP R\$ 1,80 TOTAL R\$ 210,38  Nosso Número: 20240194703 Data de Emissão: 15/02/2024		
12-MENSAGEM BOLETO DO ISS DO ALVARÁ DE CONSTRUÇÃO RESIDENCIAL. Valor Calculado: R\$ 3,92 x 53.21		
Contribuinte Operador: 002067 Autenticação Mecânica no Verso		

 PREFEITURA MUNICIPAL DE LUCENA	01-NATUREZA CRÉDITO TRIBUTÁRIO	02-MODELO 12
	03-SEQUENCIAL 10361880	04-INSCRIÇÃO 10361880
	05-COMPETÊNCIA 900118.24.5	06-PARCELAMENTO 900118.24.5
07-TIPO DE DOCUMENTO CRÉDITO TRIBUTÁRIO-900118.24.5		08-EMISSÃO 18/03/2024
09-CONTRIBUINTE EDNALDO FLOR CAVALCANTE - CPF 500.397.254-72		
10-ENDERECO RUA JOAO DA MOTA CAVALCANTE DE ALBUQUERQUE, S/N Lot PONTINHA DE LUCENA Quadra B Lote 18 PONTA DE LUCENA - Lucena/PB - Cep: 58315-000		
Valor 208,58 T EXP 1,80 TOTAL 210,38  Valor p/ Pagto até 18/03/2024: 210,38  Atenção: Não Recaber após 18/03/2024 ISS ESTIMATIVA CONSTRUÇÃO PADRAO BAIXO ATE 60,00M2  Nosso Número: 20240194703 Emissão: 15/02/2024		
		
Prefeitura Operador: 002067 Autenticação Mecânica no Verso		

8166000002-9 10382454202-3 40318202401-4 94703000000-6



Recomendamos a impressão desse Comprovante  
Para tanto, utilize a opção da impressão de seu browser



## Comprovante Pix

Data e hora: 15/02/2024 - 08:46:19

Número de Controle: E60746948202402151146A5773dgR4Rw

### Dados de quem pagou

Nome: **MARCOS MARCELO DA SILVA JUSTINO**

CPF/CNPJ: **\*\*\*.350.084-\*\***

Instituição: **Banco Bradesco S.A.**

### Dados da transação

Valor: **R\$ 210,38**

Descrição: **CREDITO TRIBUTARIO-900118.24.5**

Identificador: **221UOLwke1b90x0k2E2nnpA0Hn**

Data e hora: 15/02/2024 - 08:46:19

Debitado da: **Corrente**

### Dados de quem recebeu

Nome: **MUNICIPIO DE LUCENA**

CPF/CPNJ: **08.924.813/0001-80**

Instituição: **BCO DO BRASIL S.A.**

Chave vinculada: **receita@lucena.pb.gov.br**

Transação concluída pelo Bradesco Celular

## AUTENTICAÇÃO

SvbFpy3# AbHpt?Wm YB7AGe39 25y83Lj\* ljouPwEZ jsiu6v\*9 tK8Sp8zj aMFv9CAs  
JjpV7kzO CVKYrD2K qbCYYY97 FOnQH4\*2 BPLkX@uH NpH3KUy? e2Lmei8e Qo2xe9fA  
o7lba5uX NJCQtsji 7G6e7HjK iWvzWaB? ekphDbNV 686Kfv@T 09 57760 18712103 8

 PREFEITURA MUNICIPAL DE LUCENA	01-NATUREZA CRÉDITO TRIBUTÁRIO	02-MODELO 12
	03-SEQUENCIAL 10361880	04-RECORRIDO 10361880
	05-COMPETÊNCIA 900118.24.5	06-PARCELAMENTO(S) 900118.24.5
07-TIPO DE DOCUMENTO CRÉDITO TRIBUTÁRIO-900118.24.5		08-VENCIMENTO 18/03/2024
09-CONTRIBUENTE EDNALDO FLOR CAVALCANTE - CPF 500.397.254-72		
10-ENDERECO RUA JOAO DA MOTA CAVALCANTE DE ALBUQUERQUE, S/N Lot PONTINHA DE LUCENA Quadra B Lote 18 PONTA DE LUCENA - Lucena/PB - Cep: 58315-000		
ISS ESTIMATIVA CONSTRUÇÃO PADRAO BAIXO ATÉ 60,00M2 Data 15/02/24 Valor Original R\$ 208,58 T EXP R\$ 1,80 TOTAL R\$ 210,38  Nosso Número: 20240194703 Data de Emissão: 15/02/2024		
12-MENSAGENS BOLETO DO ISS DO ALVARÁ DE CONSTRUÇÃO RESIDENCIAL. Valor Calculado: R\$ 3,92 x 53.21		
Contribuinte Operador: 002067 Autenticação Mecânica no Verso		

 PREFEITURA MUNICIPAL DE LUCENA	01-NATUREZA CRÉDITO TRIBUTÁRIO	02-MODELO 12
	03-SEQUENCIAL 10361880	04-RECORRIDO 10361880
	05-COMPETÊNCIA 900118.24.5	06-PARCELAMENTO(S) 900118.24.5
07-TIPO DE DOCUMENTO CRÉDITO TRIBUTÁRIO-900118.24.5		08-VENCIMENTO 18/03/2024
09-CONTRIBUENTE EDNALDO FLOR CAVALCANTE - CPF 500.397.254-72		
10-ENDERECO RUA JOAO DA MOTA CAVALCANTE DE ALBUQUERQUE, S/N Lot PONTINHA DE LUCENA Quadra B Lote 18 PONTA DE LUCENA - Lucena/PB - Cep: 58315-000		
Valor 208,58 T EXP 1,80 TOTAL 210,38  Valor p/ Pagto até 18/03/2024: 210,38  Atenção: Não Receber após 18/03/2024 ISS ESTIMATIVA CONSTRUÇÃO PADRAO BAIXO ATÉ 60,00M2  Nosso Número: 20240194703 Emissão: 15/02/2024		
Prefeitura Operador: 002067 Autenticação Mecânica no Verso 		

8166000002-9 10382454202-3 40318202401-4 94703000000-6



Recomendamos a impressão desse Comprovante  
Para tanto, utilize a opção da impressão de seu browser



## Comprovante Pix

Data e hora: 15/02/2024 - 08:46:19

Número de Controle: E60746948202402151146A5773dgR4Rw

### Dados de quem pagou

Nome: **MARCOS MARCELO DA SILVA JUSTINO**

CPF/CNPJ: **\*\*\*.350.084-\*\***

Instituição: **Banco Bradesco S.A.**

### Dados da transação

Valor: **R\$ 210,38**

Descrição: **CREDITO TRIBUTARIO-900118.24.5**

Identificador: **221UOLwke1b90x0k2E2nnpA0Hn**

Data e hora: 15/02/2024 - 08:46:19

Debitado da: **Corrente**

### Dados de quem recebeu

Nome: **MUNICIPIO DE LUCENA**

CPF/CPNJ: **08.924.813/0001-80**

Instituição: **BCO DO BRASIL S.A.**

Chave vinculada: **receita@lucena.pb.gov.br**

Transação concluída pelo Bradesco Celular

## AUTENTICAÇÃO

SvbFpy3# AbHPT?Wm YB7AGe39 25y83Lj\* ljouPwEZ jsiu6v\*9 tK8Sp8zj aMFv9CAs  
JjpV7kzO CVKYrD2K qbCYYY97 FOnQH4\*2 BPLkX@uH NpH3KUy? e2Lmei8e Qo2xe9fA  
o7Iba5uX NJCQtsji 7G6e7HjK iWvzWaB? ekphDbNV 686Kfv@T 09 57760 18712103 8



 PREFEITURA MUNICIPAL DE LUCENA	01-NATUREZA OUTROS CRÉDITOS	02-MODELO 12
	03-SEQUENCIAL 10361880	04-INDICADOR 10361880
	05-COMPETENCIA 900119.24.1	06-PARCELAMENTO 900119.24.1
07-TIPO DE DOCUMENTO OUTROS CRÉDITOS-900119.24.1		08-EMISSÃO 18/03/2024
09-CONTRIBUINTE EDNALDO FLOR CAVALCANTE - CPF 500.397.254-72		
10-ENDERECO RUA JOAO DA MOTA CAVALCANTE DE ALBUQUERQUE, S/N Lot PONTINHA DE LUCENA Quadra B Lote 18 PONTA DE LUCENA - Lucena/PB - Cep: 58315-000		
HABITE-SE Data 15/02/24 Valor Original R\$ 20,86 T EXP R\$ 1,80 TOTAL R\$ 22,66  Nosso Número: 20240194704 Data de Emissão: 15/02/2024		
11-INDICAÇÃO BOLETO CARTA DE HABITE-SE		
Contribuinte Operador: 002067 Autenticação Mecânica no Verso		

 PREFEITURA MUNICIPAL DE LUCENA	01-NATUREZA OUTROS CRÉDITOS	02-MODELO 12
	03-SEQUENCIAL 10361880	04-INDICADOR 10361880
	05-COMPETENCIA 900119.24.1	06-PARCELAMENTO 900119.24.1
07-TIPO DE DOCUMENTO OUTROS CRÉDITOS-900119.24.1		08-EMISSÃO 18/03/2024
09-CONTRIBUINTE EDNALDO FLOR CAVALCANTE - CPF 500.397.254-72		
10-ENDERECO RUA JOAO DA MOTA CAVALCANTE DE ALBUQUERQUE, S/N Lot PONTINHA DE LUCENA Quadra B Lote 18 PONTA DE LUCENA - Lucena/PB - Cep: 58315-000		
Valor 20,86 T EXP 1,80 TOTAL 22,66  Valor p/ Pagto até 18/03/2024: 22,66  Atenção: Não Receber após 18/03/2024 HABITE-SE  Nosso Número: 20240194704 Emissão: 15/02/2024		
11-INDICAÇÃO BOLETO CARTA DE HABITE-SE		
Contribuinte Operador: 002067 Autenticação Mecânica no Verso		
8167000000-2 22662454202-4 40318202401-4 94704000000-4 		



Recomendamos a impressão desse Comprovante  
Para tanto, utilize a opção da impressão de seu browser



## Comprovante Pix

Data e hora: **15/02/2024 - 08:46:57**

Número de Controle: **E60746948202402151146A5773JA9e0k**

### Dados de quem pagou

Nome: **MARCOS MARCELO DA SILVA JUSTINO**

CPF/CNPJ: **\*\*\*.350.084-\*\***

Instituição: **Banco Bradesco S.A.**

### Dados da transação

Valor: **R\$ 22,66**

Descrição: **OUTROS CREDITOS-900119.24.1**

Identificador: **8izMFy7veNuEiQvFWHimSwng1W**

Data e hora: **15/02/2024 - 08:46:57**

Debitado da: **Corrente**

### Dados de quem recebeu

Nome: **MUNICIPIO DE LUCENA**

CPF/CPNJ: **08.924.813/0001-80**

Instituição: **BCO DO BRASIL S.A.**

Chave vinculada: **receita@lucena.pb.gov.br**

Transação concluída pelo Bradesco Celular

## AUTENTICAÇÃO

**CTHqQ6TJ RFdwf7MU wftOfFlu ND6a2adV OHzmfPCS Ckw@y?CT TKY\*onlt RXscO@gv  
HzFQoqKa mFZ@?h8m izaSqLqQ EtTPLmUa 6OQuDBXZ Q\*J5GQYb dRXQ@qEz vmC\*9f2v  
mPVicRRd qjEr3OIl EwEU48\*q RaPstluu iHbf#CQ5 #oAKVwKz 77 47760 18712266**

 PREFEITURA MUNICIPAL DE LUCENA	01-NATUREZA OUTROS CRÉDITOS	02-MODELO 12
	03-SEQUENCIA 10361880	04-NÚMERO 10361880
	05-COMPETENCIA 900119.24.1	06-PARCELAMENTO 900119.24.1
07-TIPO DE DOCUMENTO OUTROS CRÉDITOS-900119.24.1		08-EMISSÃO 18/03/2024
09-CONTRIBUENTE EDNALDO FLOR CAVALCANTE - CPF 500.397.254-72		
10-ENDERÇO RUA JOAO DA MOTA CAVALCANTE DE ALBUQUERQUE, S/N Lot PONTINHA DE LUCENA Quadra B Lote 18 PONTA DE LUCENA - Lucena/PB - Cep: 58315-000		
HABITE-SE Data 15/02/24 Valor Original R\$ 20,86 T EXP R\$ 1,80 TOTAL R\$ 22,66  Nosso Número: 20240194704 Data de Emissão: 15/02/2024		
11-MENSAGEM BOLETO CARTA DE HABITE-SE		
12-CONTRIBUENTE Contribuinte Operador: 002067 Autenticação Mecânica no Verso		

 PREFEITURA MUNICIPAL DE LUCENA	01-NATUREZA OUTROS CRÉDITOS	02-MODELO 12
	03-SEQUENCIA 10361880	04-NÚMERO 10361880
	05-COMPETENCIA 900119.24.1	06-PARCELAMENTO 900119.24.1
07-TIPO DE DOCUMENTO OUTROS CRÉDITOS-900119.24.1		08-EMISSÃO 18/03/2024
09-CONTRIBUENTE EDNALDO FLOR CAVALCANTE - CPF 500.397.254-72		
10-ENDERÇO RUA JOAO DA MOTA CAVALCANTE DE ALBUQUERQUE, S/N Lot PONTINHA DE LUCENA Quadra B Lote 18 PONTA DE LUCENA - Lucena/PB - Cep: 58315-000		
Valor 20,86 T EXP 1,80 TOTAL 22,66  Valor p/ Pagto até 18/03/2024: 22,66  Atenção: Não Receber após 18/03/2024 HABITE-SE  Nosso Número: 20240194704 Emissão: 15/02/2024		
11-MENSAGEM Prefeitura Operador: 002067 Autenticação Mecânica no Verso		



81670000000-2 22662454202-4 40318202401-4 94704000000-4

Recomendamos a impressão desse Comprovante  
Para tanto, utilize a opção da impressão de seu browser



## Comprovante Pix

Data e hora: 15/02/2024 - 08:46:57

Número de Controle: E60746948202402151146A5773JA9e0k

### Dados de quem pagou

Nome: **MARCOS MARCELO DA SILVA JUSTINO**

CPF/CNPJ: **\*\*\*.350.084-\*\***

Instituição: **Banco Bradesco S.A.**

### Dados da transação

Valor: **R\$ 22,66**

Descrição: **OUTROS CREDITOS-900119.24.1**

Identificador: **8izMFy7veNuEiQvFWHimSwng1W**

Data e hora: 15/02/2024 - 08:46:57

Debitado da: **Corrente**

### Dados de quem recebeu

Nome: **MUNICIPIO DE LUCENA**

CPF/CPNJ: **08.924.813/0001-80**

Instituição: **BCO DO BRASIL S.A.**

Chave vinculada: **receita@lucena.pb.gov.br**

Transação concluída pelo Bradesco Celular

### AUTENTICAÇÃO

CTHqQ6TJ RFdwf7MU wftOfFlu ND6a2adV OHzmfPCS Ckw@y?CT TKY\*onlt RXscO@gv  
HzFQoqKa mFZ@?h8m izaSqLqQ EtTPLmUa 6OQudBXZ Q\*J5GQYb dRXQ@qEz vmC\*9f2v  
mPVicRRd qjEr3OIl EwEU48\*q RaPstluu iHbf#CQ5 #oAKVwKz 77 47760 18712266

 PREFEITURA MUNICIPAL DE LUCENA	01-NATUREZA OUTROS CRÉDITOS	02-MODELO 12
	03-DESCRIÇÃO 10361880	04-INSCRIÇÃO 10361880
	05-COMPETÊNCIA 900117.24.9	06-PARCELAMENTO 900117.24.9
07-TIPO DE DOCUMENTO OUTROS CRÉDITOS-900117.24.9		08-VALIDADEZ 18/03/2024
09-CONTRIBUENTE EDNALDO FLOR CAVALCANTE - CPF 500.397.254-72		
10-ENDEREÇO RUA JOAO DA MOTA CAVALCANTE DE ALBUQUERQUE, S/N Lot PONTINHA DE LUCENA Quadra B Lote 18 PONTA DE LUCENA - Lucena/PB - Cep: 58315-000		
ALVARA DE CONSTRUCAO PADRAO BAIXO Data 15/02/24 Valor Original R\$ 10,10 T EXP R\$ 1,80 TOTAL R\$ 11,90  Nosso Número: 20240194702 Data de Emissão: 15/02/2024		
12-MENSAGEM BOLETO DO ALVARÁ DE COSTRUÇÃO RESIDENCIAL. Valor Calculado: R\$ 0,19 x 53.21		
Contribuinte Operador: 002067 Autenticação Mecânica no Verso		

 PREFEITURA MUNICIPAL DE LUCENA	01-NATUREZA OUTROS CRÉDITOS	02-MODELO 12
	03-DESCRIÇÃO 10361880	04-INSCRIÇÃO 10361880
	05-COMPETÊNCIA 900117.24.9	06-PARCELAMENTO 900117.24.9
07-TIPO DE DOCUMENTO OUTROS CRÉDITOS-900117.24.9		08-VALIDADEZ 18/03/2024
09-CONTRIBUENTE EDNALDO FLOR CAVALCANTE - CPF 500.397.254-72		
10-ENDEREÇO RUA JOAO DA MOTA CAVALCANTE DE ALBUQUERQUE, S/N Lot PONTINHA DE LUCENA Quadra B Lote 18 PONTA DE LUCENA - Lucena/PB - Cep: 58315-000		
Valor 10,10 T EXP 1,80 TOTAL 11,90  Valor p/ Pagto até 18/03/2024: 11,90  Atenção: Não Receber após 18/03/2024 ALVARA DE CONSTRUCAO PADRAO BAIXO  Nosso Número: 20240194702 Emissão: 15/02/2024		
Prefeitura Operador: 002067 Autenticação Mecânica no Verso		



Recomendamos a impressão desse Comprovante  
Para tanto, utilize a opção da impressão de seu browser



## Comprovante Pix

Data e hora: 15/02/2024 - 08:45:36

Número de Controle: E60746948202402151144A5773kVjPIo

### Dados de quem pagou

Nome: **MARCOS MARCELO DA SILVA JUSTINO**

CPF/CNPJ: **\*\*\*.350.084-\*\***

Instituição: **Banco Bradesco S.A.**

### Dados da transação

Valor: **R\$ 11,90**

Descrição: **OUTROS CREDITOS-900117.24.9**

Identificador: **CLdyAuvd5nMAX3QtwjXCwn0m4d**

Data e hora: 15/02/2024 - 08:45:36

Debitado da: **Corrente**

### Dados de quem recebeu

Nome: **MUNICIPIO DE LUCENA**

CPF/CPNJ: **08.924.813/0001-80**

Instituição: **BCO DO BRASIL S.A.**

Chave vinculada: **receita@lucena.pb.gov.br**

Transação concluída pelo Bradesco Celular

## AUTENTICAÇÃO

ynozLkAU IJkOxSU2 vySzsQix dD6s#Xxc nY34p9Th g7BFdhYb tLeAy#iT eT3IBUB\*  
ZCfJIToo Y8x\*Xi@# U7kXWsN2 TeZ7GVKx rS8orwWr IVCJrkFQ aEpAXD7a iKwr3ZHk  
ERsB8Ava hlovk3iF 9IIKQ#Xq mKMhk8cx XgjAKStf XukKUQEr 96 37760 18711190

 PREFEITURA MUNICIPAL DE LUCENA	01-NATUREZA OUTROS CRÉDITOS	02-MODELO 12
	04-SEQUENCIA 10361880	04-NUMEROÇÃO 10361880
	05-COMPETÊNCIA 900117.24.9	05-PARCELAMENTO 900117.24.9
07-TIPO DE DOCUMENTO OUTROS CRÉDITOS-900117.24.9		08-VENCIMENTO 18/03/2024
09-CONTRIBUENTE EDNALDO FLOR CAVALCANTE - CPF 500.397.254-72		
10-ENDERECO RUA JOAO DA MOTA CAVALCANTE DE ALBUQUERQUE, S/N Lot PONTINHA DE LUCENA Quadra B Lote 18 PONTA DE LUCENA - Lucena/PB - Cep: 58315-000		
ALVARA DE CONSTRUCAO PADRAO BAIXO Data 15/02/24 Valor Original R\$ 10,10 T EXP R\$ 1,80 TOTAL R\$ 11,90  Nosso Número: 20240194702 Data de Emissão: 15/02/2024		
12-MENSAGENS BOLETO DO ALVARÁ DE COSTRUÇÃO RESIDENCIAL. Valor Calculado: R\$ 0,19 x 53.21		
Contribuinte Operador: 002067 Autenticação Mecânica no Verso		

 PREFEITURA MUNICIPAL DE LUCENA	01-NATUREZA OUTROS CRÉDITOS	02-MODELO 12
	04-SEQUENCIA 10361880	04-NUMEROÇÃO 10361880
	05-COMPETÊNCIA 900117.24.9	05-PARCELAMENTO 900117.24.9
07-TIPO DE DOCUMENTO OUTROS CRÉDITOS-900117.24.9		08-VENCIMENTO 18/03/2024
09-CONTRIBUENTE EDNALDO FLOR CAVALCANTE - CPF 500.397.254-72		
10-ENDERECO RUA JOAO DA MOTA CAVALCANTE DE ALBUQUERQUE, S/N Lot PONTINHA DE LUCENA Quadra B Lote 18 PONTA DE LUCENA - Lucena/PB - Cep: 58315-000		
Valor 10,10 T EXP 1,80 TOTAL 11,90  Valor p/ Pagto até 18/03/2024: 11,90  Atenção: Não Receber após 18/03/2024 ALVARA DE CONSTRUCAO PADRAO BAIXO  Nosso Número: 20240194702 Emissão: 15/02/2024		
Prefeitura Operador: 002067 Autenticação Mecânica no Verso 		

8164000000-5 11902454202-7 40318202401-4 94702000000-8



Recomendamos a impressão desse Comprovante  
Para tanto, utilize a opção da impressão de seu browser



## Comprovante Pix

Data e hora: 15/02/2024 - 08:45:36

Número de Controle: E60746948202402151144A5773kVjPIo

### Dados de quem pagou

Nome: **MARCOS MARCELO DA SILVA JUSTINO**

CPF/CNPJ: **\*\*\*.350.084-\*\***

Instituição: **Banco Bradesco S.A.**

### Dados da transação

Valor: **R\$ 11,90**

Descrição: **OUTROS CREDITOS-900117.24.9**

Identificador: **CLdyAuvd5nMAX3QtwjXCwn0m4d**

Data e hora: 15/02/2024 - 08:45:36

Debitado da: **Corrente**

### Dados de quem recebeu

Nome: **MUNICIPIO DE LUCENA**

CPF/CPNJ: **08.924.813/0001-80**

Instituição: **BCO DO BRASIL S.A.**

Chave vinculada: **receita@lucena.pb.gov.br**

Transação concluída pelo Bradesco Celular

## AUTENTICAÇÃO

ynozLkAU IJkOxSU2 vySzSQix dD6s#Xxc nY34p9Th g7BFdhYb tLeAy#iT eT3IBUB\*  
ZCfJIToo Y8x\*Xi@# U7kXWsn2 TeZ7GVKx rS8orwWr IVCJrkFQ aEpAXD7a iKwr3ZHk  
ERsB8Ava hlovk3iF 9IIKQ#Xq mKMhk8cx XgjAKStf XukKUQEr 96 37760 18711190