

A Vossa Senhoria
Angela Valquíria da Conceição
Secretária Municipal de Educação

REQUERIMENTO

Assunto: REQUERIMENTO DE DIREITOS E VANTAGENS DE GRATIFICAÇÃO –
REGÊNCIA DE CLASSE – ALUNO ESPECIAL

Eu, **IEDA MARIA DA CONCEIÇÃO SILVA SOARES**, Professora da Educação Básica – MAG – CLASS. A2, lotada nesta Secretaria, sobre matrícula de número 30427, Lotada na ESCOLA AMÉRICO FALCÃO, venho requerer a Vossa Senhoria a **GRATIFICAÇÃO** do percentual de 20% (vinte por cento) sobre o vencimento do cargo efetivo, referente ao número de alunos com necessidades especiais matriculados por sala de aula, conforme o artigo 84, da Lei Nº 676/2010, de 11 de janeiro de 2010, que dispõe sobre o **PLANO DE CARGO, CARREIRA E REMUNERAÇÃO DOS PROFISSIONAIS DA EDUCAÇÃO DO MUNICÍPIO DE LUCENA**. Segue a íntegra do dispositivo legal:

Art. 84- Os professores da Educação Básica que na sua sala de aula lecionarem a mais de 2 alunos portadores de necessidades educativas especiais terão uma gratificação de 20% em seu salário. A cada ano será avaliado essa gratificação por escola e por sala de aula.

Oportunamente, pede o pagamento referente ao percentual sobre o vencimento básico, no ano vigente.

Segue em anexo cópia dos documentos comprobatórios, com os respectivos alunos com laudos e CIDs.

Nestes termos,
Pede deferimento.

Lucena, 09 de fevereiro de 2024.

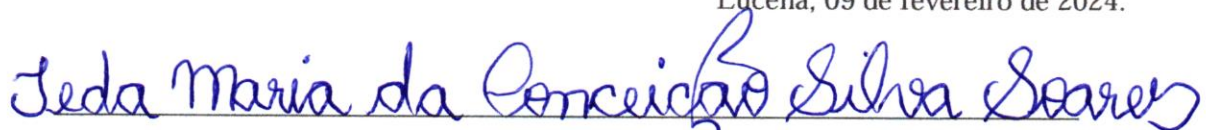

IEDA MARIA DA CONCEIÇÃO SILVA SOARES



CNPJ: 01.988.720/0001-70

EMEIF AMÉRICO FALCÃO

INEP 25098667

ESTADO DA PARAÍBA
PREFEITURA MUNICIPAL DE LUCENA
SECRETARIA MUNICIPAL DE EDUCAÇÃO
E.M.E.I.F AMÉRICO FALCÃO
Av: Américo Falcão, 868- centro , Lucena-PB
INEP: 25098667 Email: americo.falcao@hotmail.com

DECLARAÇÃO

Declaramos para os devidos fins que, IEDA MARIA DA CONCEIÇÃO SILVA SOARES, é professor(a) nesta instituição de ensino e leciona na Turma 2º ano, no turno tarde, e que estas turmas tem os seguintes alunos com laudos médicos apresentados no ato da matrícula:

	Aluno(a)	CID
01	Adryan José Batista Cândido das Neves	F84.0
02	Niedja Vitória dos Santos Lourenço	F84.0; F70.0
03	Dhiego Araújo de Marães	Citogenético: 47,xy,+21
04	José Lucas da Silva Santos	10-F84.0
05		

Lucena, 08 de fevereiro de 2024.

Iedaiane Nascimento S. de Medeiros
Gestora Escolar
Mat. 1788
Gestor(a)

RECEITUÁRIO

lendo médico

Paciente Jose Lucas Da Silva está em acompanhamento médico em uso de Brevetto preso, para o tratamento da patologia compatível com CID 10 F84.0 necessita de acompanhamento multidisciplinar por tempo indeterminado.

RETORNAR 45 DIAS

12/06/22

[Handwritten signature]
Dr. ~~XXXXXXXXXX~~
CRM-PR 0000000000



Instagram



0800 503 3333
@0800503333
@0800503333

UNIDADE 01 - R. Engenheiro de Carvalho, N°212 - Centro I - Recife - PE
UNIDADE 02 - R. Francisco Porfírio Ribeiro, N° 3088 - Mangabeira I - João Pessoa - PB
UNIDADE 03 - R. José Jerônimo, N°450 - Maturéia - PE @0800503333



cidade que cuida



Prefeitura Municipal de João Pessoa
Secretaria Municipal de Saúde

Centro de Referência Municipal de Inclusão para Pessoas com Deficiência

LAUDO MÉDICO

Atesto para os devidos fins que, **Niedja Vitória dos Santos Lourenço**, faz acompanhamento médico e multiprofissional neste serviço desde 22/08/2023.

CID 10 F 84.0; F 70.0

João Pessoa, 25 de setembro de 2023.

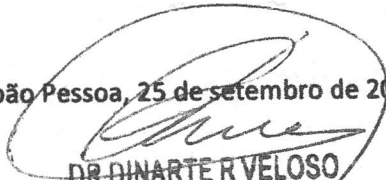
DR. DINARTE R. VELOSO
MÉDICO PSIQUIATRA
CRM 4707 RQE 6468/PB
Dr Dinarte R. Veloso
Médico Psiquiatra
CRM 4707 RQE 6468/PB

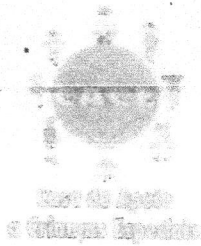

ASSOCIAÇÃO DA CASA DE APOIO A CRIANÇA ESPECIAL - CACE DA CIDADE DE LUCENA
FUNDAÇÃO EM 23/10/2012 CNPJ: 17.216.738.0001/93

LAUDO MÉDICO

Mama Adryan é uma criança com diagnóstico de Down
síndrome, com características físicas típicas, com atrasos de
comunicação verbal e não verbal, falta de interesse e
socialização (isolamento social), ausência de interação, empalme-
mento afetivo, com inteligência na sua faixa etária,
apresentando e independência nas suas atividades diárias.

Devido a estas condições, mama apresenta um quadro de
Mansa necessita de estimulação Multidimensional com
fisioterapia, fono, terapia ocupacional, pedagógica e psicológica;
necessita de cuidados em sala de aula, e estimulação
comunitária e nos grupos.

Cl. d. F. 112

Lucena, 15/10/19

Claudia Suênia Muniz de Andrade

NEUROLOGISTA



Código: J000243-2
 Nome: Dhiego Araújo de Marães
 Data da Coleta: 28/10/2009
 Material da Coleta: Sangue
 Médico: Dra. Joacilda da Conceição Nunes
 Citogenético: 47,XY,+21
 N° Metáfases Banda G: 20
 Imagem de N°: 11

Obs: O resultado acima indica uma constituição cromossômica com trissomia livre do cromossomo 21, compatível com a Síndrome de Down. O cariótipo não detecta microdeleções, mosaïcismo de baixa frequência ou doenças gênicas.

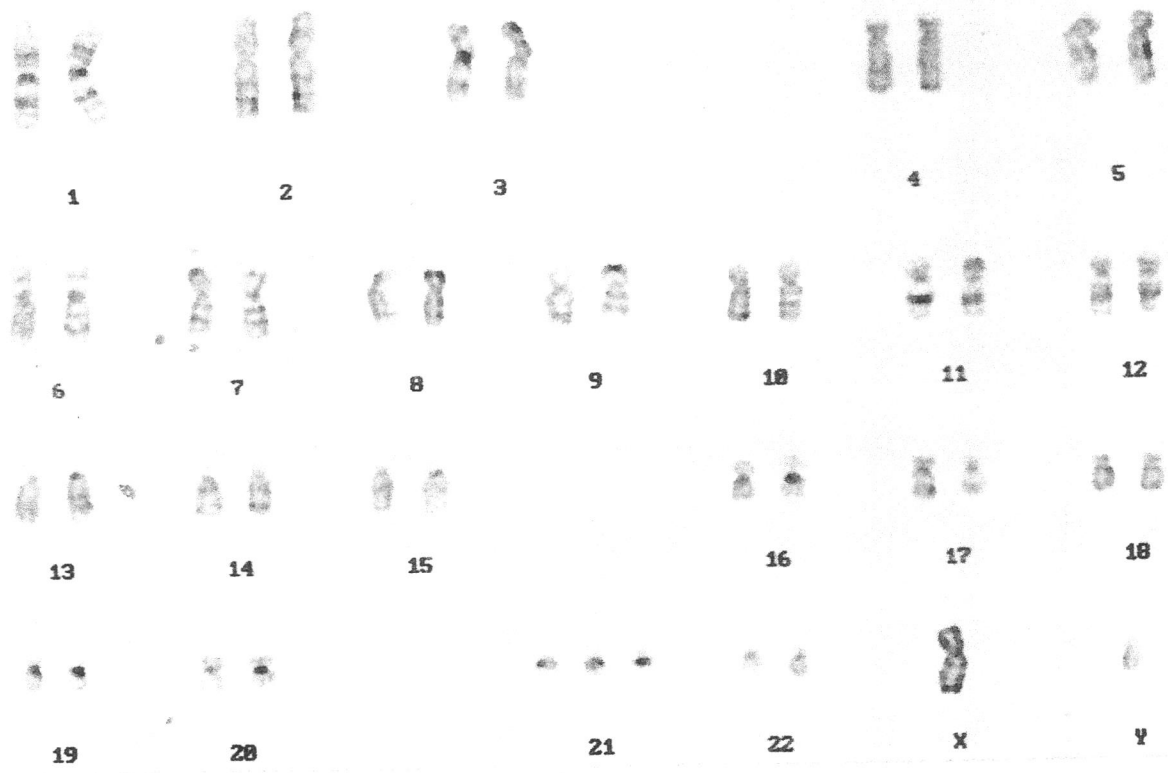

Paula Frassinetti V. de Medeiros

Dra. Paula Frassinetti V. de Medeiros
 CRM 3028-PB