	<b>PREFEITURA MUNICIPAL DE LUCENA</b> <b>SECRETARIA DA RECEITA MUNICIPAL</b>		<b>REQUERIMENTO</b>
			<b>Nº DO PROTOCOLO</b>  <b>000174/2024</b>
Exm Senhor PREFEITO			
NOME (PESSOA FÍSICA OU JURIDICA):			
Josefa Edleide Paulo da Silva - Empresa			
ENDEREÇO: Rua Américo Falcão, 706 - Centro			
Lucena-PB. CEP: 58315-000			
TELEFONE: (83) 98740-9927			
E-MAIL:			
EST. CIVIL:	NATURALIDADE:	PROFISSÃO:	
Nº IDENTIDADE:	Nº CNPJ OU CPF: 30.152.578/0001-24		
Nº INSCRIÇÃO DO IMÓVEL:	ATIVIDADE:		
REQUERf de V. Ex que se digne conceder-lhe			
Solicito a emissão da Licença de Funcionamento e Alvará da Vigilância Sanitária, conforme documentação em anexo.			
DATA: 08/02/2024	ASSINATURA DO REQUERENTE 		

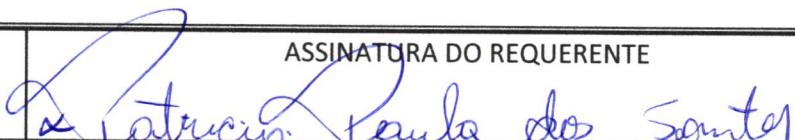

REPÚBLICA FEDERATIVA DO BRASIL  
CADASTRO NACIONAL DA PESSOA JURÍDICA

NÚMERO DE INSCRIÇÃO 30.152.578/0001-24 MATRIZ	COMPROVANTE DE INSCRIÇÃO E DE SITUAÇÃO CADASTRAL	DATA DE ABERTURA 10/04/2018
---	---	--------------------------------

NOME EMPRESARIAL JOSEFA EDLEIDE PAULO DA SILVA 76871860444
---

TÍTULO DO ESTABELECIMENTO (NOME DE FANTASIA) *****	PORTE ME
---	-------------

CÓDIGO E DESCRIÇÃO DA ATIVIDADE ECONÔMICA PRINCIPAL 56.11-2-01 - Restaurantes e similares
--

CÓDIGO E DESCRIÇÃO DAS ATIVIDADES ECONÔMICAS SECUNDÁRIAS 56.20-1-04 - Fornecimento de alimentos preparados preponderantemente para consumo domicillar 47.23-2-01 - Comércio varejista de bebidas
--

CÓDIGO E DESCRIÇÃO DA NATUREZA JURÍDICA 213-5 - Empresário (Individual)
--

LOGRADOURO R AMERICO FALCAO	NÚMERO 706	COMPLEMENTO *****
--------------------------------	---------------	----------------------

CEP 58.315-000	BAIRRO/DISTRITO CENTRO	MUNICÍPIO LUCENA	UF PB
-------------------	---------------------------	---------------------	----------

ENDEREÇO ELETRÔNICO	TELEFONE (83) 0 -
---------------------	----------------------

ENTE FEDERATIVO RESPONSÁVEL (EFR) *****
--

SITUAÇÃO CADASTRAL ATIVA	DATA DA SITUAÇÃO CADASTRAL 28/12/2023
-----------------------------	--

MOTIVO DE SITUAÇÃO CADASTRAL
------------------------------

SITUAÇÃO ESPECIAL *****	DATA DA SITUAÇÃO ESPECIAL *****
----------------------------	------------------------------------

Aprovado pela Instrução Normativa RFB nº 2.119, de 06 de dezembro de 2022.

Emitido no dia 08/02/2024 às 10:19:04 (data e hora de Brasília).

Página: 1/1



# Documento de Arrecadação do Simples Nacional

CNPJ  
**30.152.578/0001-24**

Razão Social  
**JOSEFA EDLEIDE PAULO DA SILVA 76871860444**

Período de Apuração  
**Diversos**

Data de Vencimento

Número do Documento  
**07.18.24038.8615769-2**

Pagar este documento até

**09/02/2024**

Observações  
**DAS de PARCMEI (Versão: 2.2.4)**  
**Número do Parcelamento: 2**  
**Número da Parcela: 1/41**

Valor Total do Documento

**223,14**

## Composição do Documento de Arrecadação

Código	Denominação	Principal	Multa	Juros	Total
0083	ICMS - SIMPLES NACIONAL - MEI PB - 04/2020	0,37	0,07	0,11	0,55
0151	INSS - SIMPLES NACIONAL - MEI 04/2020	19,39	3,87	6,11	29,37
0083	ICMS - SIMPLES NACIONAL - MEI PB - 12/2020	1,00	0,20	0,30	1,50
0151	INSS - SIMPLES NACIONAL - MEI 12/2020	52,25	10,45	15,78	78,48
0083	ICMS - SIMPLES NACIONAL - MEI PB - 10/2021	1,00	0,20	0,26	1,46
0151	INSS - SIMPLES NACIONAL - MEI 10/2021	55,00	11,00	14,72	80,72
0083	ICMS - SIMPLES NACIONAL - MEI PB - 01/2022	0,35	0,07	0,08	0,50
0151	INSS - SIMPLES NACIONAL - MEI 01/2022	21,15	4,23	5,18	30,56
<b>Totais</b>		<b>150,51</b>	<b>30,09</b>	<b>42,54</b>	<b>223,14</b>

CAIXA ECONÔMICA FEDERAL

038-305791371-9

LOT:13.022275-5

Nº BANCO/AGÊNCIA:104/0039- TERMINAL:060578  
AG. VINCULADA:0039  
CANAL DE PAGAMENTO:LOTÉRICA  
DATA DO PGTO:07/02/2024 HORÁRIO:11:28:39  
LOCALIDADE:LUCENA

COMPROVANTE DE PAGAMENTO  
SIMPLES NACIONAL

VALOR:R\$223,14

CÓDIGO DE BARRAS  
85820000023 231403282406  
400718240389 861576924701

AUTENTICAÇÃO  
258849850305791371

NUMERO DOCUMENTO = 07182403886157692

038-305791371-9

SENDA (Versão:5.1.8)

Página: 1 / 1

85820000023 231403282406 400718240389 861576924701

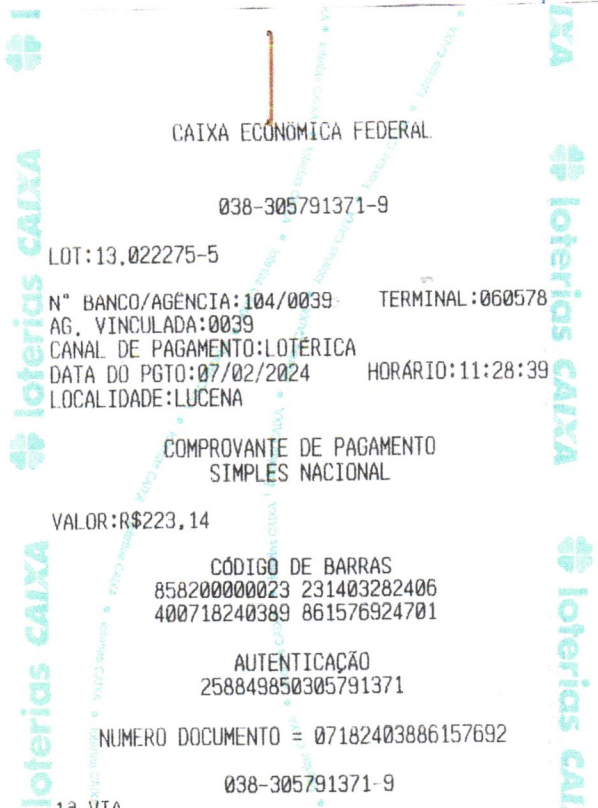

REPÚBLICA FEDERATIVA DO BRASIL

ESTADO DA PARAIBA D.P. 12

SECRETARIA DA SEGURANÇA PÚBLICA  
INSTITUTO DE POLÍCIA CIENTÍFICA  
DEPARTAMENTO DE IDENTIFICAÇÃO



*Josefa Edleide Paulo da Silva*

ASSINATURA DO TITULAR

CARTEIRA DE IDENTIDADE

VALIDA EM TODO O TERRITÓRIO NACIONAL

DATA DE EXPEDIENTE 09/11/1985

REGISTRO GERAL Nº 1.477638

NOME JOSEFA EDLEIDE PAULO DA SILVA

FILIAÇÃO João Paulo da Silva  
Iraci do Nascimento

Alagoa Nova-PB

NATURALIDADE

DATA DE NASCIMENTO 29.06.1965

Cert. Nasc. 3612, Liv. A-61, Fls. 193v

DESC. ORIGEM Cart. de Alagoa Nova-PB

CPF

João Pessoa - PB

ALAGOA NOVA, ALAGOAS, 05/05/1985

LEI Nº 7.316 DE 2003/05

MINISTÉRIO DA FAZENDA



**Receita Federal**  
Cadastro de Pessoas Físicas



COMPROVANTE DE INSCRIÇÃO

Número  
**768.718.604-44**

Nome  
**JOSEFA EDLEIDE PAULO DA SILVA**

Nascimento  
**29/06/1965**

VÁLIDO SOMENTE COM COMPROVANTE DE IDENTIFICAÇÃO