



PREFEITURA MUNICIPAL DE CAAPORÃ

Funcionário

MUNIC. DE CAAPORÃ-MS, 04/2008

PREFEITURA DE  
**CAAPORÃ**  
TELEFONISTA

COMPROVANTE  
DE  
RENDIMENTO

| Código | Nome do Funcionário               | CBO | Emp.           |
|--------|-----------------------------------|-----|----------------|
| 2014   | MARIA DO CARMO G. DA SILVA FRANCA | TS  | 02/11 RER; EST |







PREFEITURA MUNICIPAL DE CAAPORÃ  
MUNIC. DE CAAPORÃ - MATO GROSSO DO SUL



Funcionário

COMPROVANTE  
DE  
RENDIMENTO

| Código | Nome do Funcionário               | CBO | Emp.           |
|--------|-----------------------------------|-----|----------------|
| 2014   | MARIA DO CARMO G. DA SILVA FRANCA | TS  | 01/08 REG: EST |







PREFEITURA MUNICIPAL DE CAAPORÃ

RUA BOMFIM, DE CAAPORÃ - CEP: 0572007

20500-SEC. DA SAÚDE

TELEFONISTA

Código

Nome do Funcionário

CBO

Emp.

2014

MARIA DO CARMO B. DA SILVA FRANCA

153 02/00 RGG

| Cód.  | Descrição            | Vencimentos          | Descontos          |                |            |
|---|----------------------|----------------------|--------------------|----------------|------------|
|   | VENCIMENTOS          | 50,00                |                    |                |            |
|   | GRAT. DE ATIV. ESP.  | 2,00                 |                    |                |            |
|   | GRAT. TEMPO INTEGRAL | 30,00                |                    |                |            |
|   | ADICION              | 34,00                |                    |                |            |
|   | SALARIO FAMILIA      | 27,00                |                    |                |            |
|   | INSS                 |                      | 13,86              |                |            |
|   |                      | Total de Vencimentos | Total de Descontos |                |            |
|   |                      | 143,00               | 13,86              |                |            |
|   |                      | Valor Líquido        | 129,14             |                |            |
| Sal. Base   | Sal. Contr. INSS     | Base Cál. FGTS       | FG.T.S. do Mês     | Base Cál. IRRF | Faixa IRRF |
| PAGAMENTO REFERENTE AO MES 05/2007 CPF: 61260207404 |                      |                      |                    |                |            |



PREFEITURA MUNICIPAL DE CAAPORÃ

Funcionário



COMPROVANTE DE RENDIMENTO

| Código | Nome do Funcionário               | CBO | Emp.           |
|--------|-----------------------------------|-----|----------------|
| 2014   | MARIA DO CARMO G. DA SILVA FRANCA | TS  | 07/00 RFG: F93 |

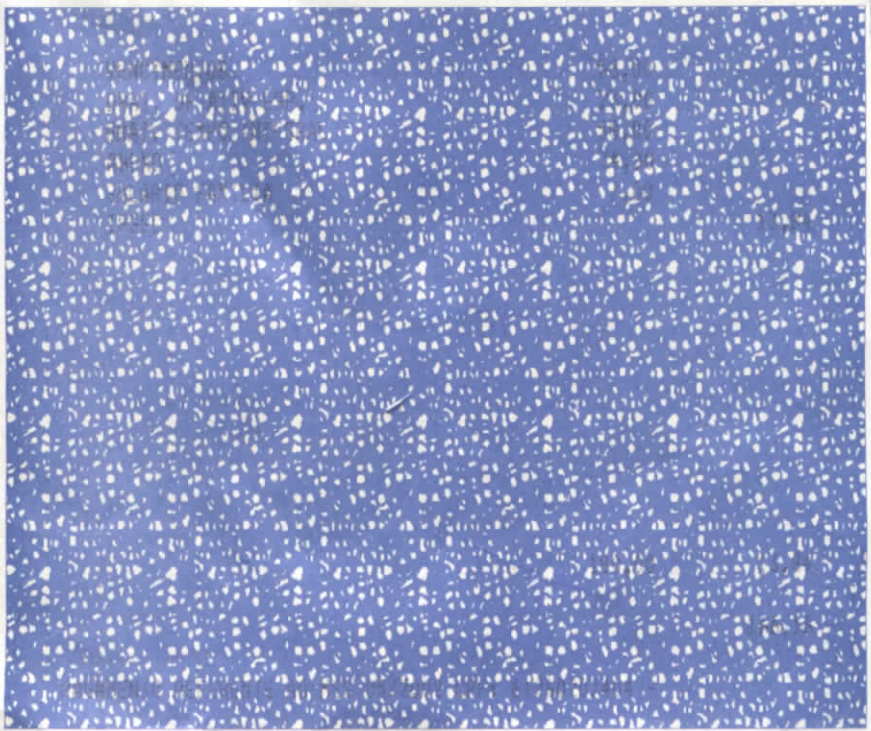

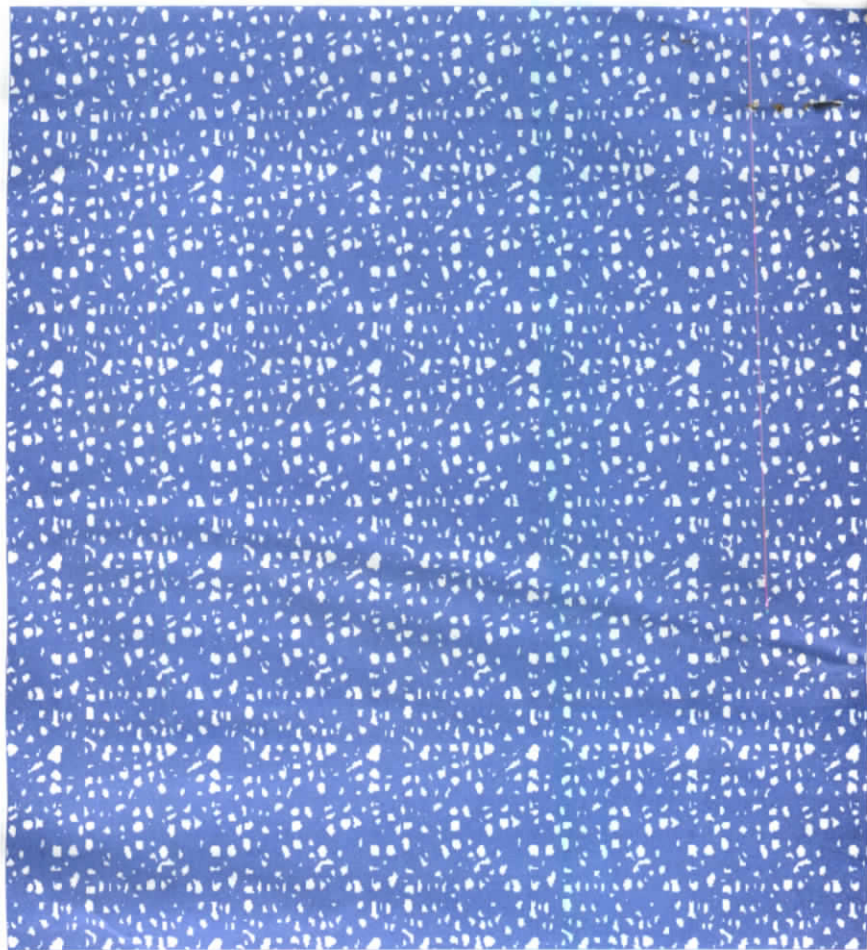





## PREFEITURA MUNICIPAL DE CAAPORÃ

Funcionário

PREFEITURA MUNICIPAL DE CAAPORÃ - R.F.S. 04/2004

DA SAÚDE



ANO/MES - TI:

COMPROVANTE  
DE  
RENDIMENTO

TS: 04/11

Código

Nome do Funcionário

CBO

Emp.

2014

MARTA DO CARMO G. DA SILVA FRANCA

REG: EST





PREFEITURA MUNICIPAL DE CAAPORÃ

Funcionário

PREFEITURA MUNICIPAL DE CAAPORÃ 05/2004

DA SAÚDE

CAAPORÃ  
FALCÃO AZUL

ANO/MES - TI:

COMPROVANTE  
DE  
RENDIMENTO

TS: 04/01

Emp.

Código

Nome do Funcionário

CBO

Emp.

2014

MARIA DO CARMO G. DA SILVA FRANCA

REG: EST

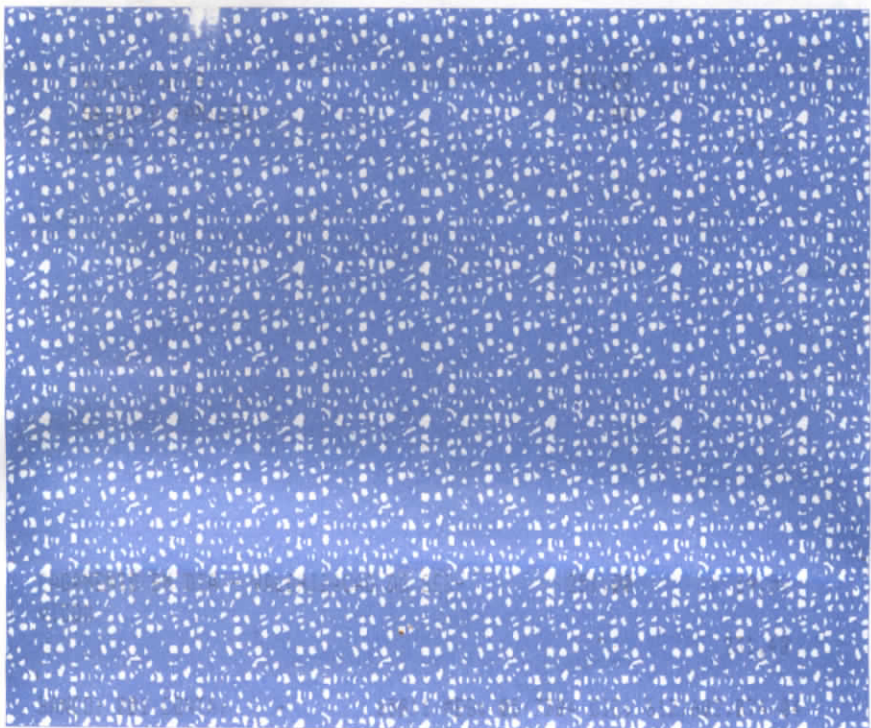

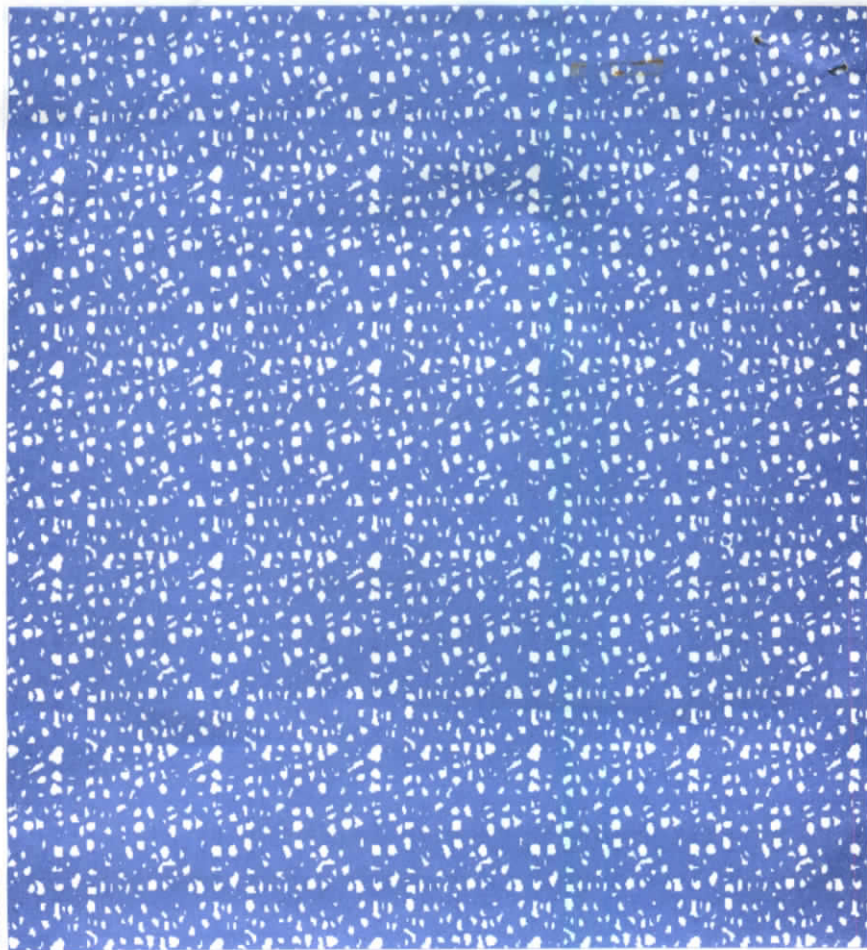



PREFEITURA MUNICIPAL DE CAAPORÃ

Funcionário

PREFEITURA MUNICIPAL DE CAAPORÃ - MES: 03/2004

DA SAÚDE



ANO/MES - TI:

TS: 03/09

COMPROVANTE  
DE  
RENDIMENTO

Código

Nome do Funcionário

CBO

Emp.

2014

MÁRIA DO CARMO B. DA SILVA FRANCA

REG: EST

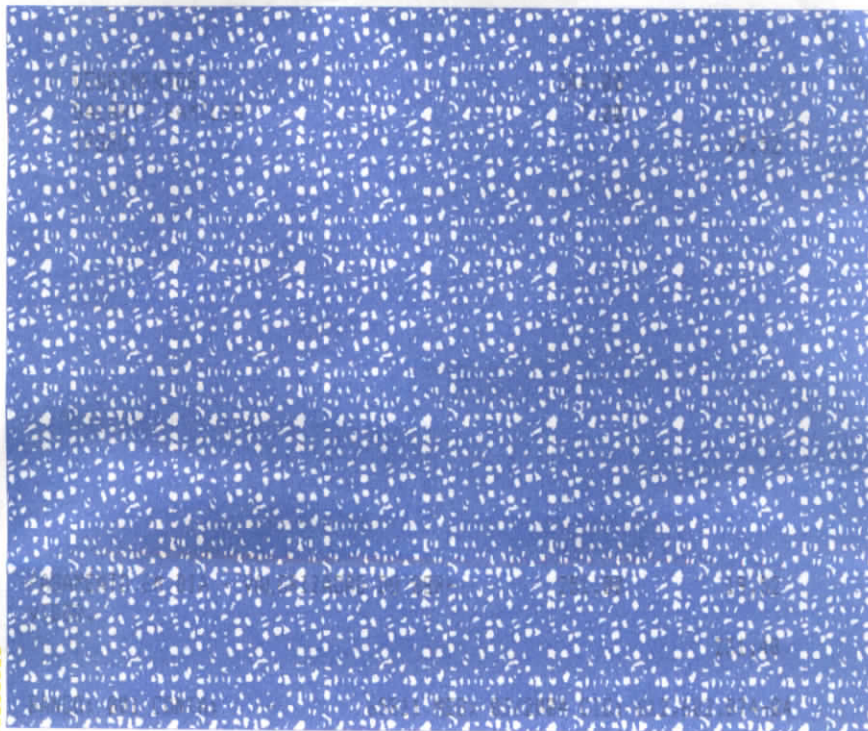

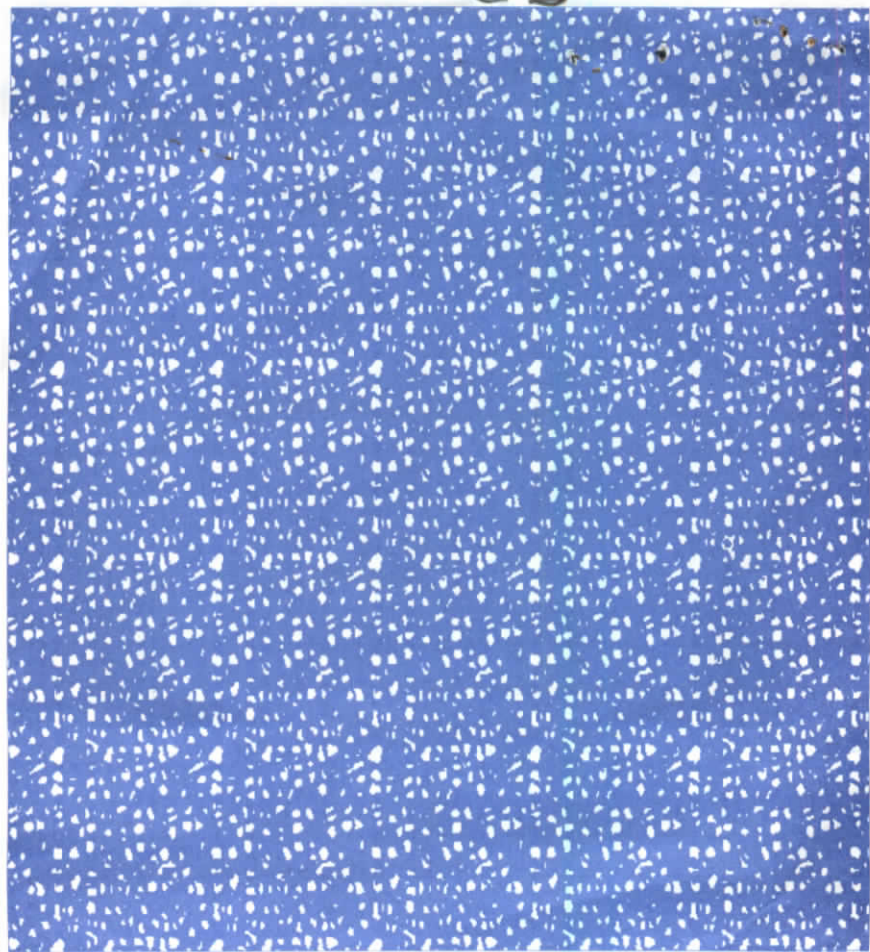



PREFEITURA MUNICIPAL DE CAAPORÃ

Funcionário

001-PREFEITURA MUNICIPAL DE CAAPORA-MES: 02/2004

20300-SEC. DA SAUDE



ANO/MES - TI:

COMPROVANTE  
DE  
RENDIMENTO

TELEFONISTA

TS: 03/10

Emp.

Código

Nome do Funcionário

CBO

2014

MARIA DO CARMO G. DA SILVA FRANCA

REG: EST

VENCIMENTOS

244,00

SALARIO FAMILIA

7,00

IPSEC

19,52

PAGAMENTO EM DIA - VALORIZACAO DO SER-  
VIDOR

251,00

19,52

231,48

RANCO: DOU CONTA:

45811 MES: 02/2004 C/C: 412.602.074-04

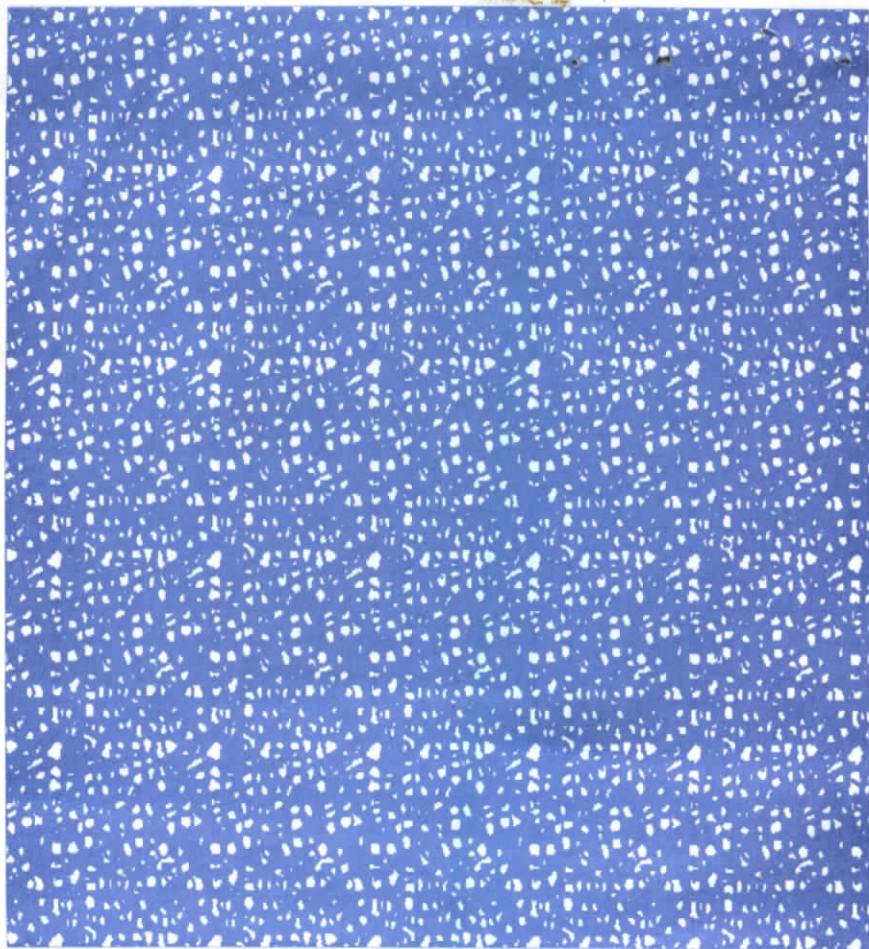





PREFEITURA MUNICIPAL DE CAAPORÁ

Funcionário

001-PREFEITURA MUNICIPAL DE CAAPORA-MES: 01/2004

20300-SEG. DA SAUDE



ANO/MES - TI:

COMPROVANTE  
DE  
RENDIMENTO

TELEFONISTA

TS: 03/10

Código

Nome do Funcionário

CBO

Emp.

2014

MARIA DO CARMO G. DA SILVA FRANCA

REG: EST

VENCIMENTOS

244,00

SALARIO FAMILIAR

7,00

IPSECT

19,52

PAGAMENTO EM DIA - VALORIZACAO DO SER-  
VIDOR - BOAS FESTAS

251,00

19,52

231,48

PANCO: 001 CONTAS:

45811 REG: 01/2004 CID: 512.602.07A-04

município: Formelãos Ltda. - Fone: (81) 3420-4036 - Fax: (81) 3420-1368 715 - 06/2001 - Caaporá





PREFEITURA MUNICIPAL DE CAAPORÃ

Funcionário

001-PREFEITURA MUNICIPAL DE CAAPORA-MES: 05/2003

20000-SEC. DA SAUDE  
TELEFONISTACOMPROVANTE  
DE  
RENDIMENTO

Código

Nome do Funcionário

CBO

Emp.

2014

MARIA DO CARMO G. DA SILVA FRANCA

TS: 03/04 REG: EST

|                        |       |       |
|------------------------|-------|-------|
| VENCIMENTOS            | 58,00 |       |
| GRAT. DE ATIV. ESP.    | 23,00 |       |
| GRAT. TEMPO INTEGRAL   | 58,00 |       |
| ABONO                  | 34,00 |       |
| SALARIO FAMILIA        | 7,00  |       |
| COMPLEMENTAC. SALARIAL | 20,00 |       |
| IPSEC                  |       | 15,44 |

|   |        |        |
|---|--------|--------|
| ESBORTAMENTO SANITARIO, MAIS SAUDE, NA- | 200,00 | 15,44  |
| IS DESENVOLVIMENTO, PARTICIPE.          |        | 184,56 |

BANCO: 001 CONTA:

65 MES: 05/2003 CPF: 612.402.074-04

C





PREFEITURA MUNICIPAL DE CAAPORÃ

Funcionário

001-PREFEITURA MUNICIPAL DE CAAPORA-MES: 06/2003

20500-300 DA SAUDE  
TELEFONISTACOMPROVANTE  
DE  
RENDIMENTO

| Código | Nome do Funcionário               | CBO       | Emp.     |
|--------|-----------------------------------|-----------|----------|
| 2014   | MARIA DO CARMO G. DA SILVA FRANCA | TS: 03/04 | REG: EST |

|                        |       |       |
|------------------------|-------|-------|
| VENCIMENTOS            | 58,00 |       |
| GRAT. DE ATIV. ESP.    | 23,00 |       |
| GRAT. TEMPO INTEGRAL   | 58,00 |       |
| ABOND.                 | 34,00 |       |
| SALARIO FAMILIA        | 7,00  |       |
| COMPLEMENTAC. SALARIAL | 20,00 |       |
| IPSEC                  |       | 15,44 |

|   |        |        |
|---|--------|--------|
| ESBOTAAMENTO SANITARIO, MAIS SAUDE, NA- | 200,00 | 15,44  |
| 19 DESENVOLVIMENTO, PARTICIPE           |        | 184,56 |

BANCO: 001 CNDA: 65 MES: 06/2003 CPF: 612.602.074-04





PREFEITURA MUNICIPAL DE CAAPORÃ

Funcionário

PREFEITURA MUNICIPAL DE CAAPORÃ - MES: 11/2003

20560-SEC. DA SAUDE  
TELEFONISTA

COMPROVANTE  
DE  
RENDIMENTO

|        |                                   |     |                |
|--------|-----------------------------------|-----|----------------|
| Código | Nome do Funcionário               | CBO | Emp.           |
| 2014   | MARIA DO CARMO B. DA SILVA FRANCA | TS: | 03/06 REG: EST |

| Cód.   | Descrição       | Vencimentos | Descontos |
|--|-----------------|-------------|-----------|
|  | VENCIMENTOS     | 244,00      |           |
|  | SALARIO FAMILIA | 7,00        |           |
|  | IPSEC           |             | 19,52     |
| <div style="border: 2px solid red; padding: 10px; margin: 10px auto; width: 80%;"> <p style="text-align: center; color: red; font-weight: bold;">BANCO RURAL S/A.</p> <p>AGÊNCIA: <u>J. Pessoa</u></p> <p>AVERBADO EM FOLHA:</p> <p>VALOR DA PRESTAÇÃO <u>73,20</u></p> <p>PERÍODO DE <u>03/04</u> A <u>02/04</u></p> </div> |                 |             |           |

|   |                      |        |                    |        |
|---|----------------------|--------|--------------------|--------|
| ESGOTAMENTO SANITARIO, MAIS SAUDE, MAIS DESENVOLVIMENTO. PARTICIPE. | Total de Vencimentos | 251,00 | Total de Descontos | 19,52  |
|   | Valor Líquido        | ➡      |                    | 231,48 |







PREFEITURA MUNICIPAL DE CAAPORÃ

Funcionário

PREFEITURA MUNICIPAL DE CAAPORÃ-MES: 12/2003

SECRETARIA DE SAÚDE

ANO/MES - TI:

COMPROVANTE DE RENDIMENTO

POSTO

TS: 03/06

Código Nome do Funcionário

CBO

Emp.

2014

MARIA DO CARMO G. DA SILVA FRANCA

REG: EST

| Cód.   | Descrição                               | Vencimentos          | Descontos          |                |            |
|--|---|----------------------|--------------------|----------------|------------|
|  | VENCIMENTOS<br>SALARIO FAMILIA<br>IPSEC | 244,00<br>7,00       | 19,52              |                |            |
| <div style="border: 2px solid red; padding: 10px; margin: 10px auto; width: fit-content;"> <p style="color: red; font-weight: bold; margin: 0;">BANCO RURAL S/A.</p> <p style="font-size: 1.5em; margin: 0;">J. Pessoa</p> <p style="margin: 0;">AGÊNCIA: _____</p> <p style="margin: 0;">AVERBADO EM FOLHA: _____</p> <p style="margin: 0;">VALOR DA PRESTAÇÃO <span style="font-size: 1.5em;">73,20</span></p> <p style="margin: 0;">PERÍODO DE <span style="font-size: 1.5em;">03/01</span> A <span style="font-size: 1.5em;">02/06</span></p> </div> |   |                      |                    |                |            |
| <p>PAGAMENTO EM DIA - VALORIZAÇÃO DO SERVIDOR - BOAS FESTAS</p>  |   | Total de Vencimentos | Total de Descontos |                |            |
|  |   | 251,00               | 19,52              |                |            |
|  |   | Valor Líquido ➡      | 231,48             |                |            |
| Sal. Base  | Sal. Contr. INSS                        | Base Cál. FGTS       | FG.T.S. do Mês     | Base Cál. IRRF | Faixa IRRF |
| <p>BANCO: 001 CONTA: - 65811 MES: 12/2003 CIC: 612.602.074-04</p>  |   |                      |                    |                |            |





PREFEITURA MUNICIPAL DE CAAPORÃ

Funcionário

PREFEITURA MUNICIPAL DE CAAPORÃ - MES: 10/2003

20500-SEC. DA SAUDE  
TELEFONISTA

COMPROVANTE  
DE  
RENDIMENTO

Código

Nome do Funcionário

CBO

Emp.

2014

MARIA DO CARMO G. DA SILVA FRANCA

TS: 03/06 REG: EST

| Cód.  | Descrição        | Vencimentos          | Descontos          |
|---|------------------|----------------------|--------------------|
|   | VENCIMENTOS      | 244,00               |                    |
|   | SALARIO FAMILIA  | 7,00                 |                    |
|   | IPSEC            |                      | 19,52              |
| <div style="border: 2px solid red; padding: 10px; margin: 10px auto; width: 80%;"> <p><b>BANCO RUIAL S/A.</b></p> <p>AGÊNCIA: <u>J. Pessoa</u></p> <p>VERBADO EM FOLHA:</p> <p>VALOR DA PRESTAÇÃO <u>73,20</u></p> <p>PERIODO DE <u>03/04</u> A <u>02/06</u></p> </div> |                  |                      |                    |
|   |                  | Total de Vencimentos | Total de Descontos |
| ESGOTAMENTO SANITARIO, MAIS SAUDE, MAIS DESENVOLVIMENTO. PARTICIPE.   |                  | 31,00                | 19,52              |
|   |                  | Valor Líquido ➔      | 271,48             |
| Sal. Base   | Sal. Contr. INSS | Base Cál. FGTS       | F.G.T.S. do Mês    |
|   |                  |                      | Base Cál. IRRF     |
|   |                  |                      | Faixa IRRF         |

BANCO: 001 CONTA:

65 MES: 10/2003 CPF: 812.602.074-04

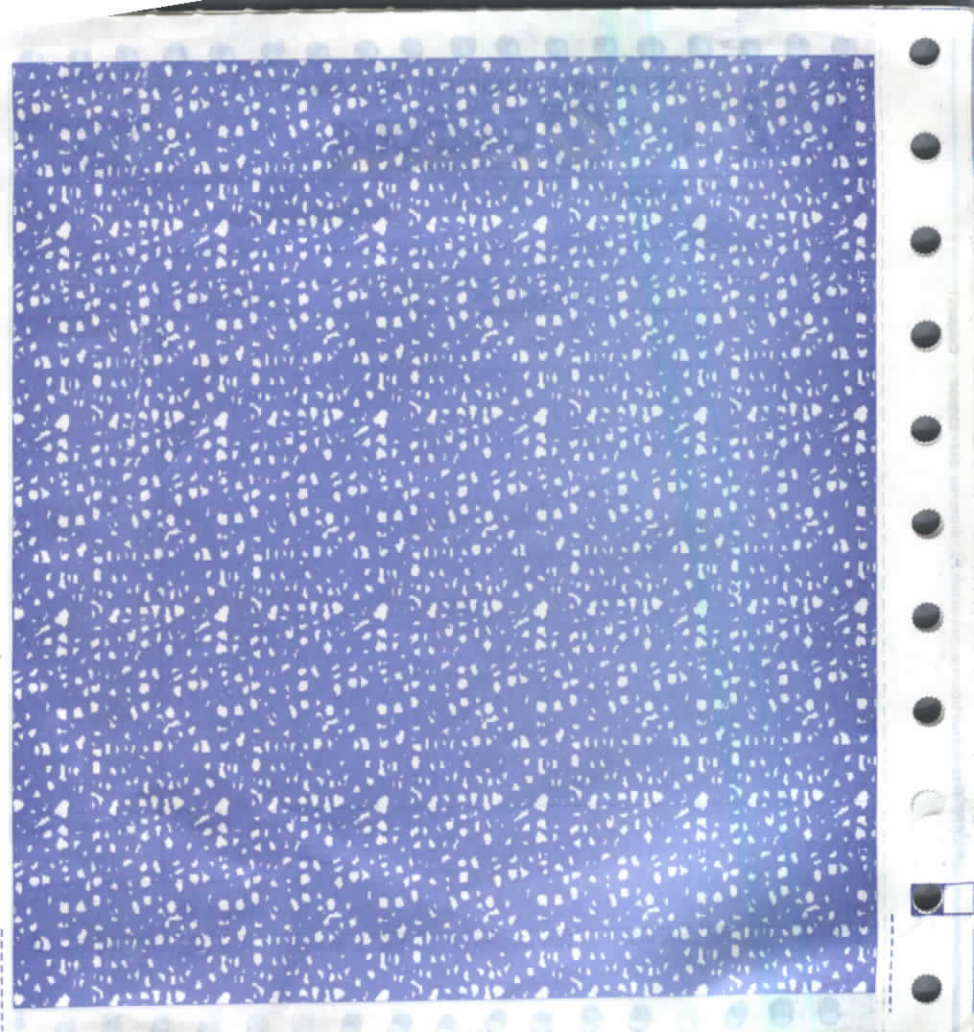



PREFEITURA MUNICIPAL DE CAAPORÃ

Funcionário



COMPROVANTE  
DE  
RENDIMENTO

| Código | Nome do Funcionário               | TIPOFUNISTA | CBO | Emp.               |
|--------|-----------------------------------|-------------|-----|--------------------|
| 2014   | MARIA DO CARMO G. DA SILVA FRANCA |             |     | 15: 01/01 REF: 151 |

uniparc - Formadorios Ltda. Fone: (011) 291-4256 Fax: (011) 423-1985 244 - 02/2000 - Caaporã







PREFEITURA MUNICIPAL DE CAAPORÃ

Funcionário

2014 PREFEITURA DA SAÚDE  
CAAPORÃ  
TELEFONISTA

COMPROVANTE  
DE  
RENDIMENTO

Código

Nome do Funcionário

CBO

Emp.

2014

MARIA DO CARMO B. DA SILVA FRANÇA

TS: 01/08 REG: EST

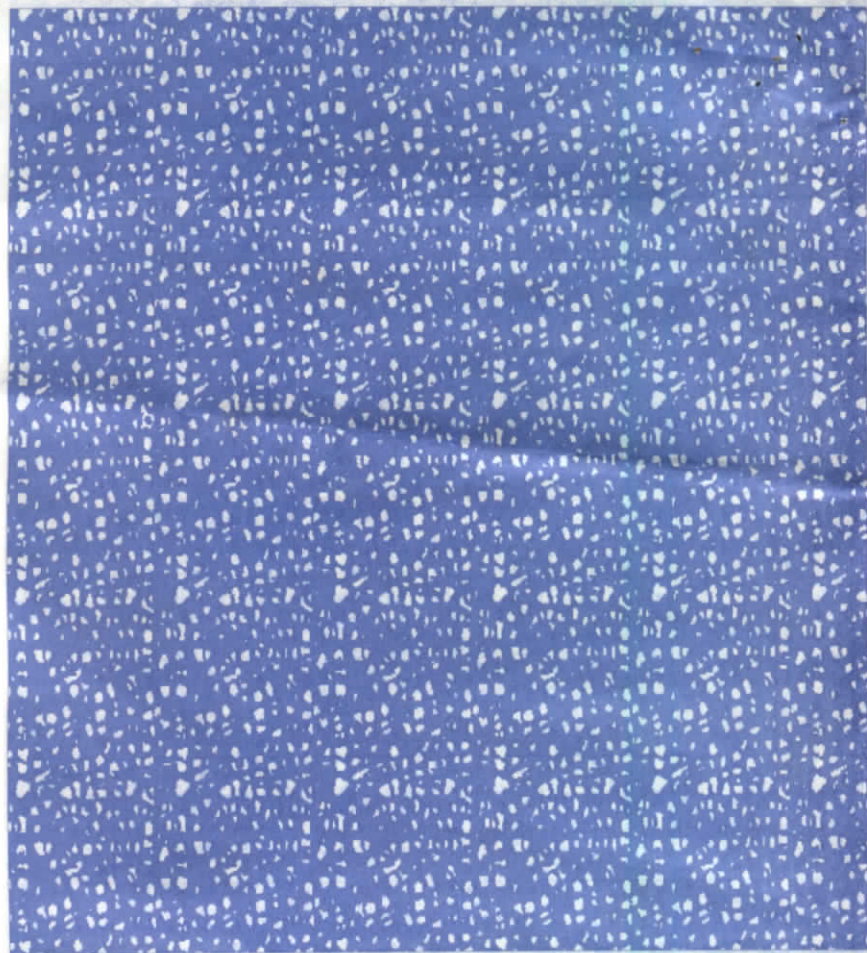





PREFEITURA MUNICIPAL DE CAAPORÃ

001-PREFEITURA MUNICIPAL DE CAAPORA-MES: 05/2003

20304-REP. DA SAUDE  
TELEFONISTA

Funcionário

COMPROVANTE  
DE  
RENDIMENTO

| Código | Nome do Funcionário               | CBO       | Emp.     |
|--------|-----------------------------------|-----------|----------|
| 2014   | MARIA DO CARMO G. DA SILVA FRANCA | TS: 03/01 | REG: EST |

|                        |       |       |
|------------------------|-------|-------|
| VENCIMENTOS            | 58,00 |       |
| GRAT. DE ATIV. ESP.    | 23,00 |       |
| GRAT. TEMPO INTEGRAL   | 38,00 |       |
| ABONO                  | 34,00 |       |
| SALARIO-FAMILIA        | 7,00  |       |
| COMPLEMENTAC. SALARIAL | 20,00 |       |
| IPSEL                  |       | 15,44 |

|                                       |        |        |
|---------------------------------------|--------|--------|
| ESBOTAMENTO SANITARIO, MAIS SAUDE, NA | 200,00 | 15,44  |
| TS DESENVOLVIMENTO, PARTICIPE,        |        | 184,56 |

BANCO: 001 CONTRA: 65 MES: 05/2003 CPF: 612.602.074-04

113200 4839 - Fax: (41) 3433 1948 - 715 - 06/2001 - Caaporã  
 mfp@caorã.com.br

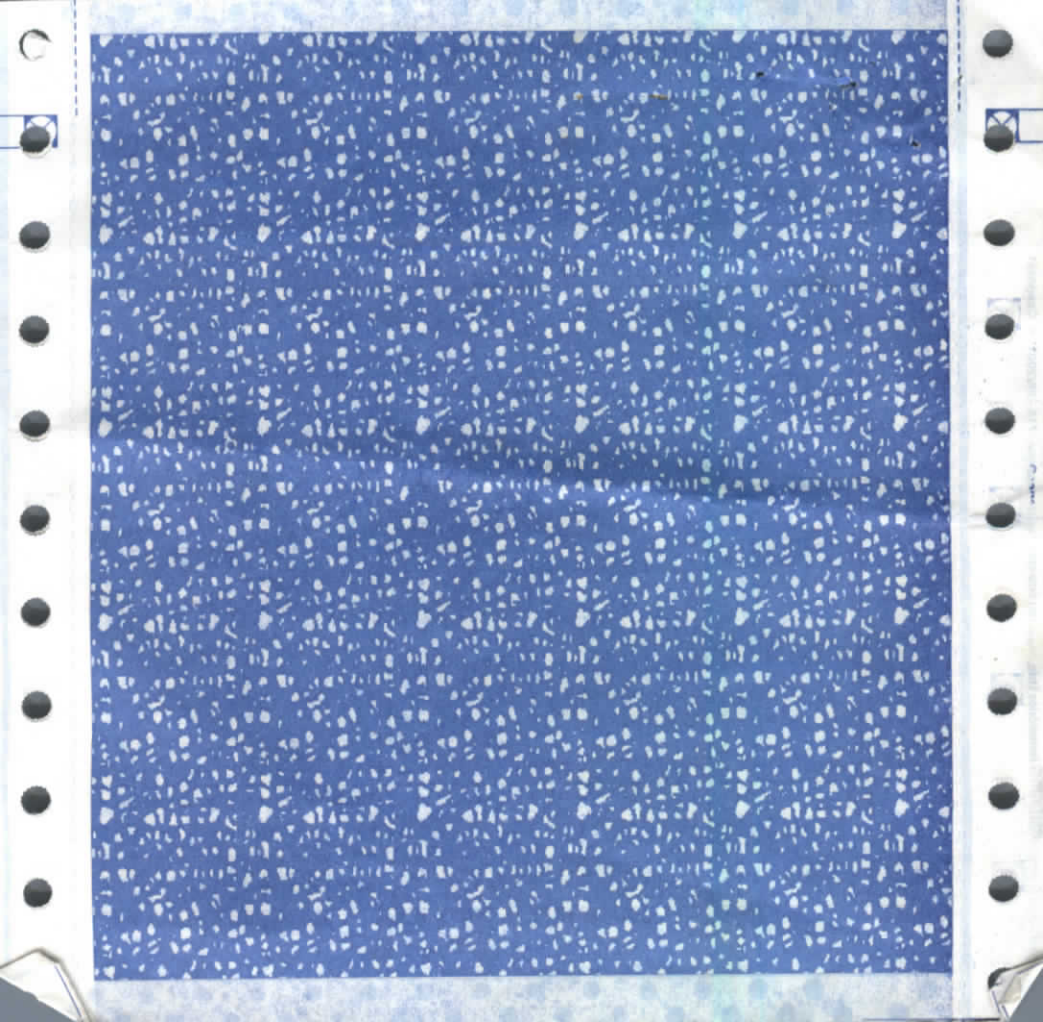



PREFEITURA MUNICIPAL DE CAAPORÃ

Funcionário

PREFEITURA MUNICIPAL DE CAAPORÃ-REG: 01/2003

CAAPORÃ  
Cidade de Saúde  
TELEFONISTACOMPROVANTE  
DE  
RENDIMENTO

| Código | Nome do Funcionário               | CBO       | Emp.     |
|--------|-----------------------------------|-----------|----------|
| 2014   | MARIA DO CARMO G. DA SILVA FRANCA | TS: 02/08 | REG: EST |

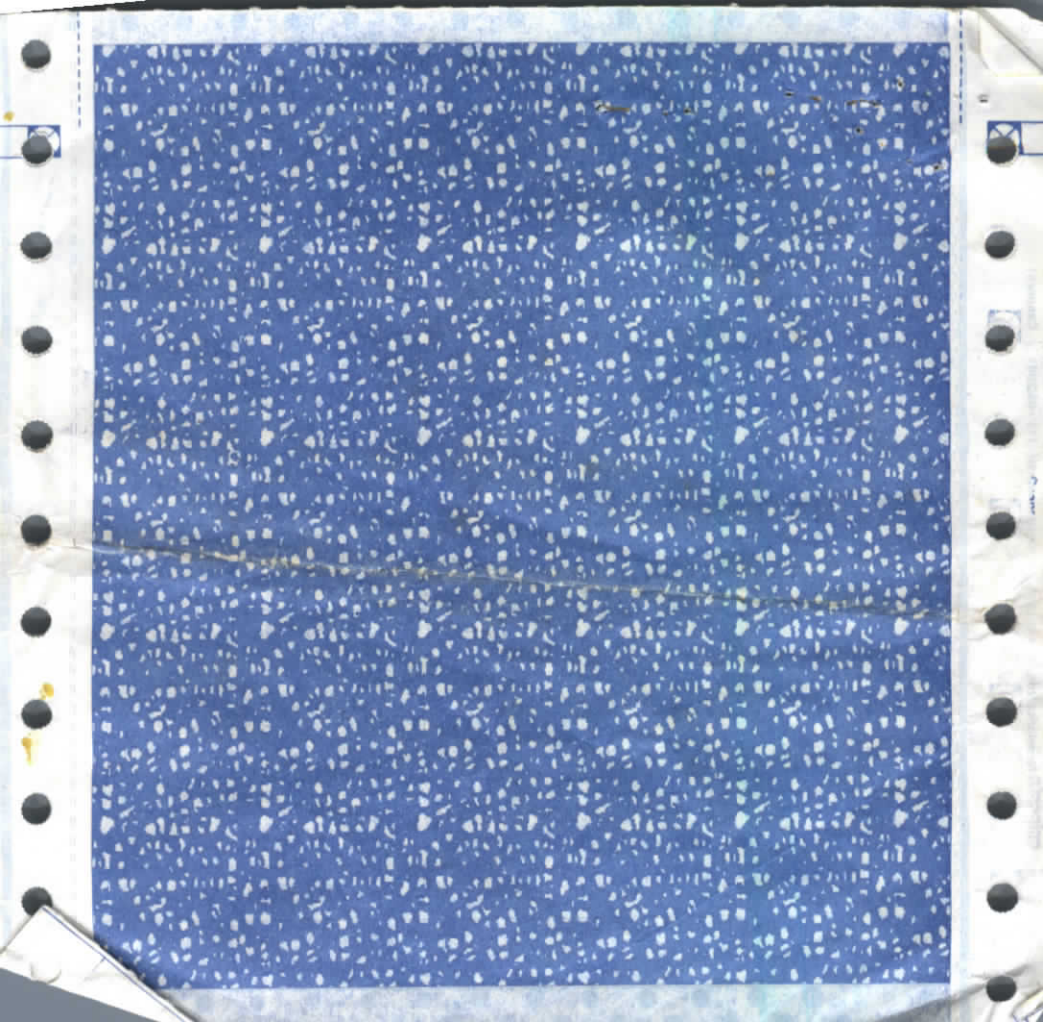



PREFEITURA MUNICIPAL DE CAAPORÃ

Funcionário

PREFEITURA MUNICIPAL DE CAAPORÃ - MES: 02/2003

**CAAPORÃ**  
Cidade de Saúde  
TELEFONISTA

COMPROVANTE  
DE  
RENDIMENTO

| Código | Nome do Funcionário               | CBO       | Emp.     |
|--------|-----------------------------------|-----------|----------|
| 2014   | MARIA DO CARMO G. DA SILVA FRANCA | TS: 03/00 | REG: EST |



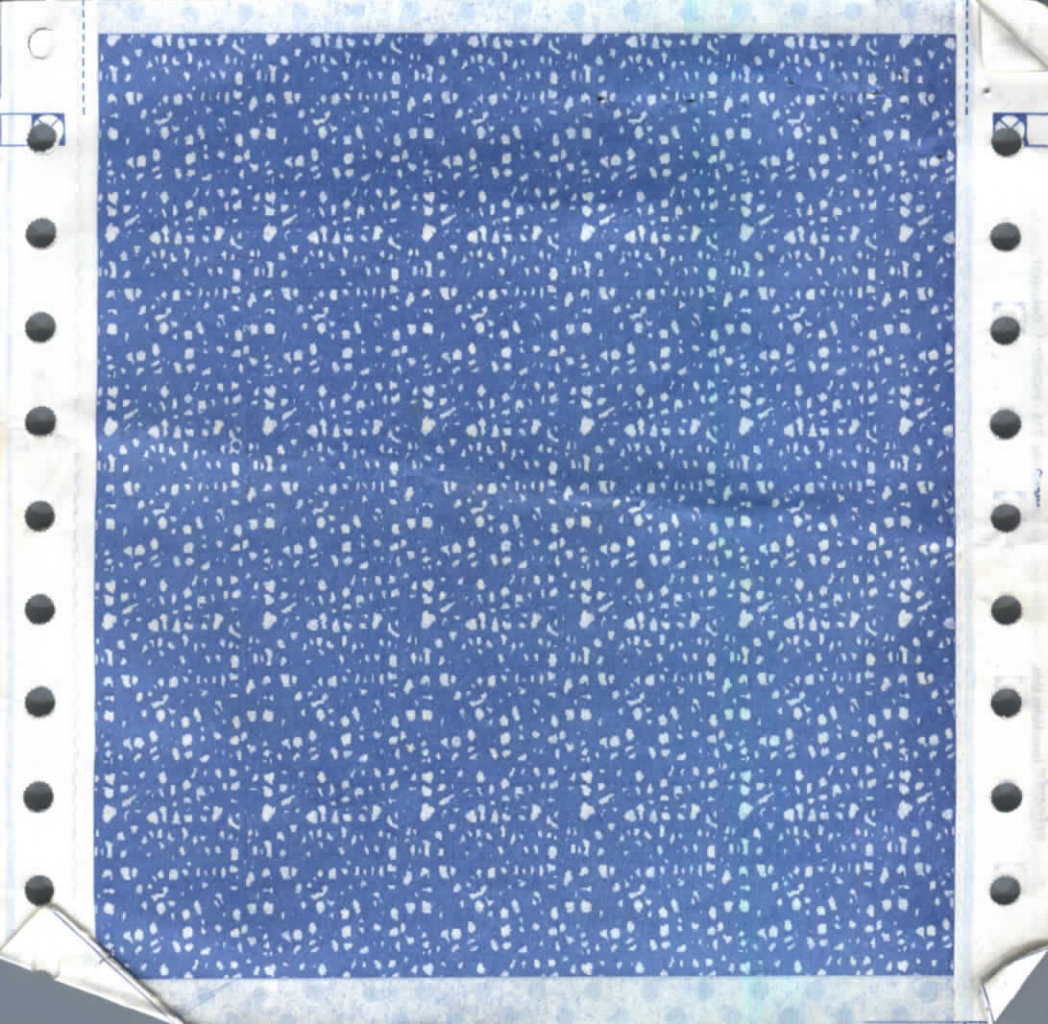



PREFEITURA MUNICIPAL DE CAAPORÃ

PREFEITURA MUNICIPAL DE CAAPORÃ MES: 04/2003

2003  
MUNICÍPIO DE CAAPORÃ  
TELEFONISTA

Funcionário

COMPROVANTE  
DE  
RENDIMENTO

| Código | Nome do Funcionário               | CBO | Emp.           |
|--------|-----------------------------------|-----|----------------|
| 2014   | MARIA DO CARMO G. DA SILVA FRANCA | TS: | 03/00 REG: EST |



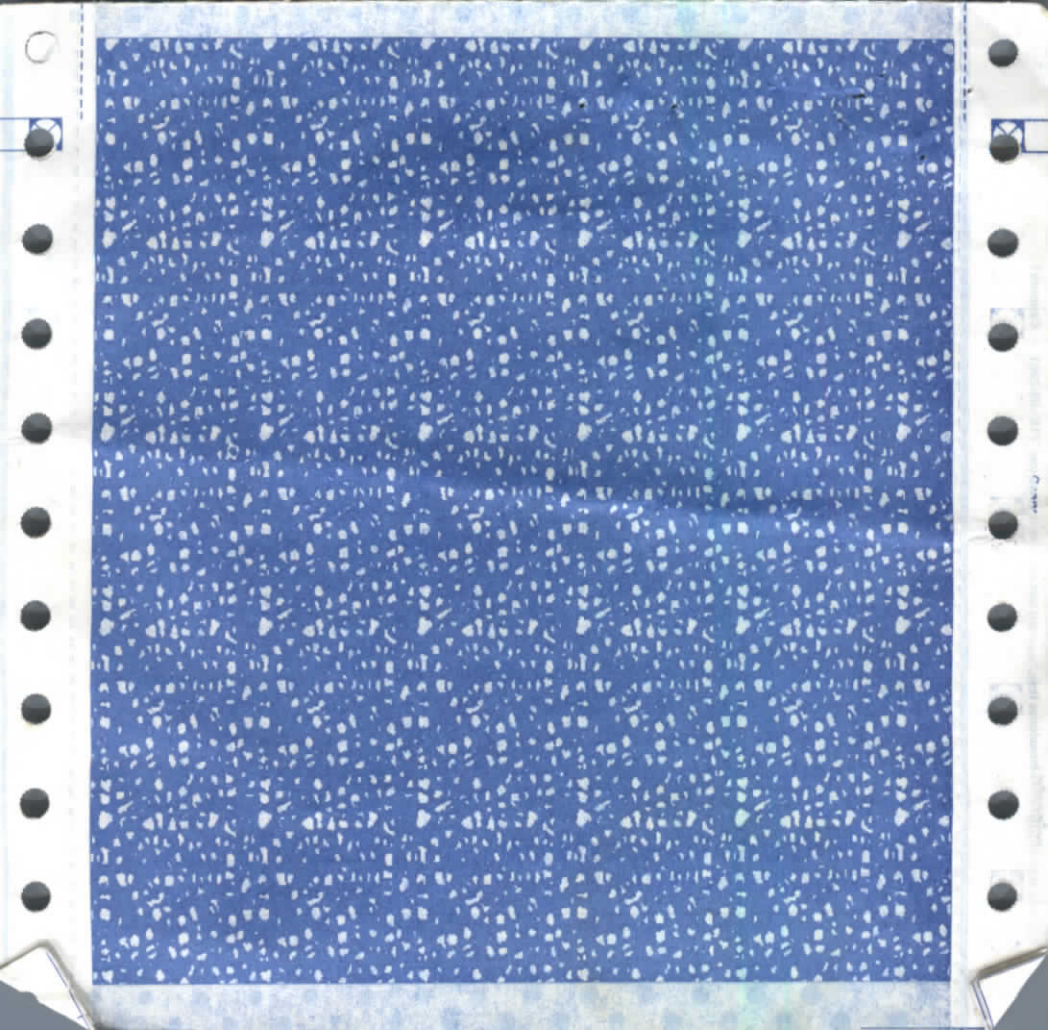





## PREFEITURA MUNICIPAL DE CAAPORÃ

Funcionário

PREFEITURA MUNICIPAL DE CAAPORÃ-NES: 03/2003

COMPROVANTE  
DE  
RENDIMENTOCAAPORÃ  
MUNICÍPIO-SEC. DE SAÚDE  
TELEFONISTA

Código

Nome do Funcionário

CBO

Emp.

2014

MARIA DO CARMO G. DA SILVA FRANCA

TS: 03/00 REG: EST



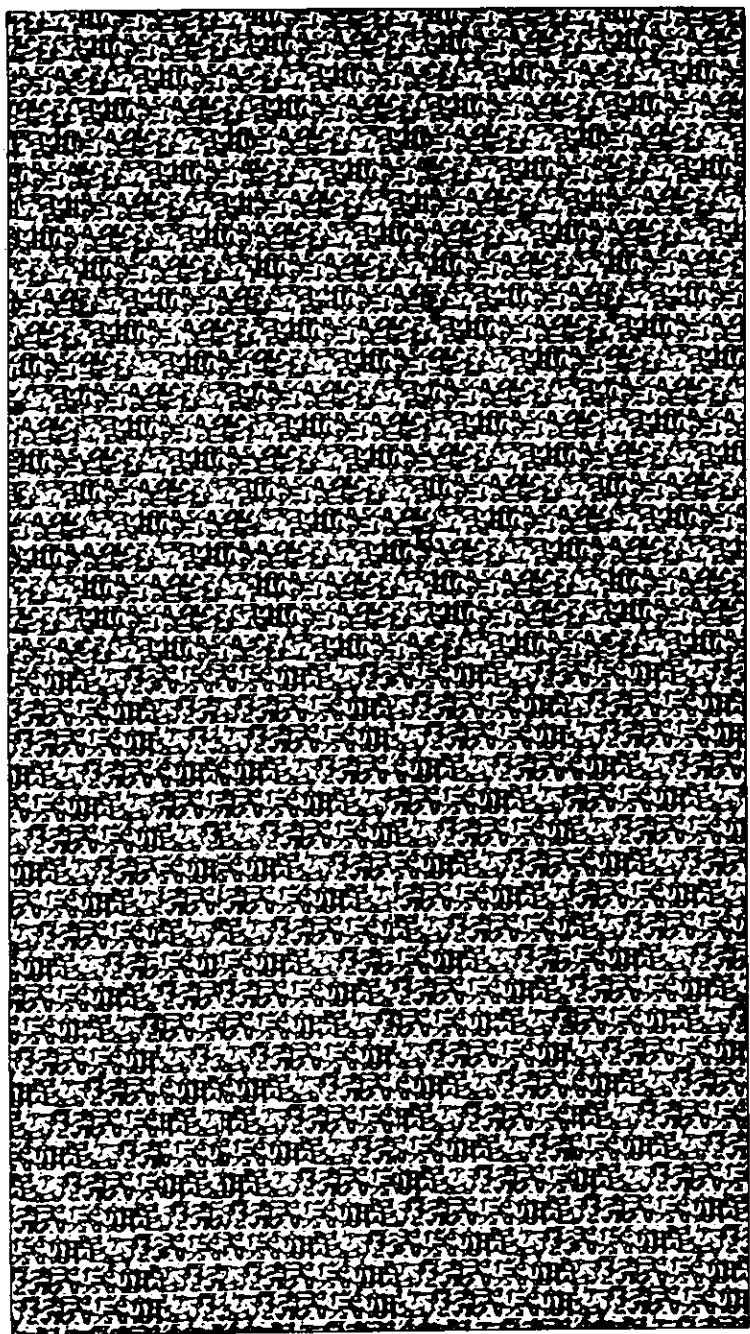



PREFEITURA MUNICIPAL DE CAAPORÃ

3ª Via - Funcionário

PREF. MUNIC. DE CAAPORA-MES: 06/2001

Recibo de Pagamento de Salário

Código Nome do Funcionário

660 Emp. Local

Deplo.

Selor

Seção Fl.

Fl.

Fl.

2014 MARIA DO CARMO G DA SILVA FRANCA TS: 01/00 RRG EST

Cód. Descrição Referência Vencimentos Descontos

VENCIMENTOS  
ABONO  
SALARIO FAMILIA  
IPSEC

58,00  
34,00  
7,00

7,36



Total de Vencimentos Total dos Descontos

Valor Liquido 95,00 7,36

Salário Base Saí. Contf. INSS Base Calc. FGTS Base Calc. IRRF Faixa IRRF

FG T.S. do Mês

91,64

DECLARO TER RECEBIDO A IMPORTÂNCIA LÍQUIDA DISCRIMINADA NESTE RECIBO

ASSINATURA DO FUNCIONÁRIO

DATA

САНКЦИОНАРИЙ ЗАКОНА О ЗАЩИТЕ ПОТРЕБИТЕЛЕЙ

07.12

88.1

00.66

ИЗДАНИЕ  
ЗАКОНА О ЗАЩИТЕ ПОТРЕБИТЕЛЕЙ  
ВЕСОМ  
АВТОМАТИЧЕСКОЕ

1.38

1.00

31.00

88.00

1014

МАШИНА ДО СЕРИИ G. ДА ЗИЛВА БРАУНА

12: 01\00 ВЕС: 881

ТЕЛЕКОМУНИКАЦИИ

30100-ДАТАМЕНЕ ДО БУДЕЩЕТО

001-БЕЛ. КОДИС. ДЕ САНКЦИОНАРИЙ: 08\3001

РЕПУБЛИКА БЪЛГАРИЯ

Код на документа: 08.12.1988

PREFEITURA MUNICIPAL DE CAAPORÁ

Recibo de Pagamento de Salário

001 PREF. MUNIC. DE CAAPORA-MES: 06/2001

20100-GABINETE DO PREFEITO

TELEFONISTA

Código Nome do Funcionário

Emp.

Local

Depto.

Selotr

Seção

Fl.

2014

MARIA DO CARMO G. DA SILVA FRANCA

TS: 01/00 REG: EST

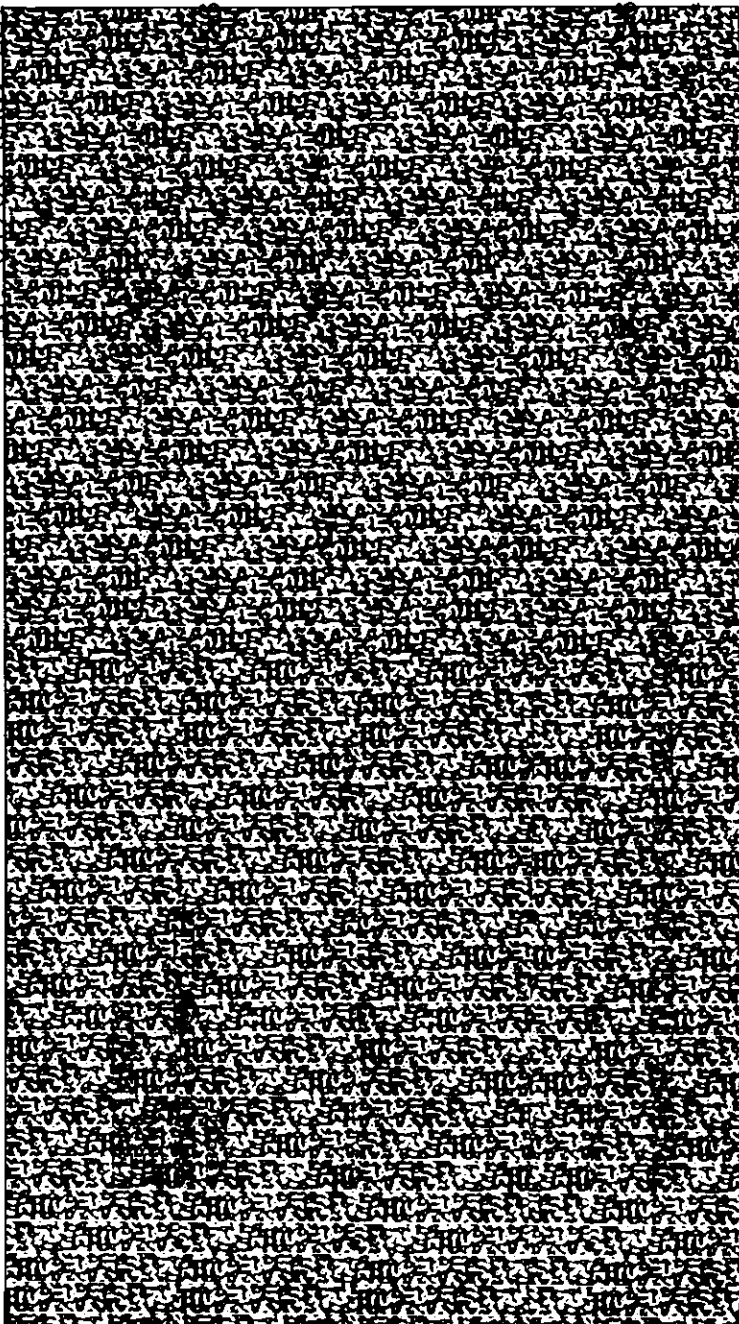

PAGAMENTO REFERENTE AO MES 06/2001 CPF:

DECLARO TER RECEBIDO A IMPORTANCIA LIQUIDA DISCRIMINADA NESTE RECIBO

ASSINATURA DO FUNCIONARIO

DATA



PREFEITURA MUNICIPAL DE CAAPORÃ

2ª Via - Prefeitura

### Recibo de Pagamento de Salário

Código Nome do Funcionário

CBO

Emp.

Local

Depto.

Sector

Seção FI.

| Cód. | Descrição | Referência | Vencimentos          | Descontos           |
|------|-----------|------------|----------------------|---------------------|
|      |           |            |                      |                     |
|      |           |            | Total de Vencimentos | Total dos Descontos |
|      |           |            | Valor Líquido        |                     |

Salário Base Sal. Contr. INSS

Base Cál. FGTS

F.G.T.S. do Mês

Base Cál. IRRF

Faixa IRRF

DECLARO TER RECEBIDO A IMPORTÂNCIA LÍQUIDA DISCRIMINADA NESTE RECIBO

ASSINATURA DO FUNCIONÁRIO

DATA



PREFEITURA MUNICIPAL DE CAAPORÃ

SEC. DA SAUDE  
ATENDENTE

2ª Via - Prefeitura

Recibo de Pagamento de Salário

Código Nome do Funcionário CBO Emp. Local Depto. Setor Seção Fl.  
2014 MARIA DO CARMO GOMES DA SILVA FRANÇA 00/04 REG: CTR

| Cód. | Descrição                               | Referência           | Vencimentos    | Descontos           |
|------|---|----------------------|----------------|---------------------|
|      | VENCIMENTOS<br>GRAT. PRODUT. SUS SET/00 |                      | 84,00<br>30,00 |                     |
|      |   | Total de Vencimentos |                | Total dos Descontos |
|      |   | 114,00               |                | 0,00                |
|      |   | Valor Líquido        |                | 114,00              |

PREFEITURA MUNICIPAL DE CAAPORÃ MODER-  
NIZANDO COM SEUS FUNCIONÁRIOS.



Salário Base Sal. Contr. INSS Base Cál. FGTS F.G.T.S. do Mês Base Cál. IRRF Faixa IRRF  
PAGAMENTO REFERENTE AD MES 09/2009 CPF#

DECLARO TER RECEBIDO A IMPORTÂNCIA LÍQUIDA DISCRIMINADA NESTE RECIBO

DATA 20/10/00

ASSINATURA DO FUNCIONÁRIO

M<sup>rs</sup> de Carmo G. da Silva Franca

SCALE

UNITED STATES GOVERNMENT

UNITED STATES GOVERNMENT PRINTING OFFICE: 1964 O - 354-000

NO. 1

1964

00.58

СВЯТОСЛАВЪ СЪВЪЩАВАЩЪ

ЦЕРКОВЬ  
АЛТИМАРЪ СТРАДА  
СРЕДИ  
СОПРОВОДИТЕЛЯ  
ОМОДА

00.00  
00.44  
00.00

УЧЕБНО-МЕТОДИЧЕСКАЯ

КНИГА ПО МАТЕМАТИКЕ

1964

МАТЕМАТИКА

СЪВЪЩАВАЩЪ СЪВЪЩАВАЩЪ

МАТЕМАТИКА ПО МАТЕМАТИКЕ

МАТЕМАТИКА ПО МАТЕМАТИКЕ





PREFEITURA MUNICIPAL DE CAAPORÁ

2ª Via - Prefeitura

PREF. MUNIC. DE CAAPORA-MES: 06/2001

Recibo de Pagamento de Salário

20100-GABINETE DO PREFEITO  
TELEFONISIA

Código Nome do Funcionário CBO Emp. Local Depito. Setor Seção Fl.

2014 MARIA DO CARMO G. DA SILVA FRANCA TS: 01/00 REG: EST

| Cód. | Descrição       | Referência | Vencimentos | Descontos |
|------|-----------------|------------|-------------|-----------|
|      | VENCIMENTOS     |            | 58,00       |           |
|      | ABONO           |            | 34,00       |           |
|      | SALARIO FAMILIA |            | 7,00        |           |
|      | IPSEC           |            |             | 7,36      |

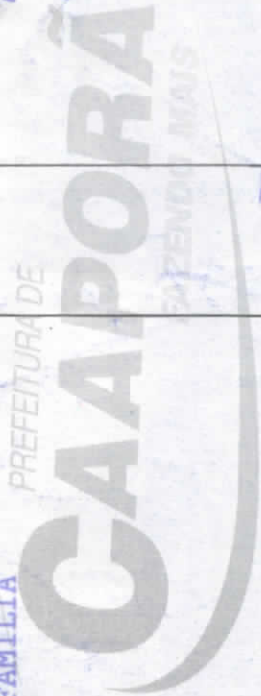

| Total de Vencimentos                | Total dos Descontos |
|-------------------------------------|---------------------|
| Valor Líquido <del>99,00</del> 7,36 | 7,36                |

CAAPORA FAZENDO MAIS PARA VOCE  
Salário Base Sai. Contr. INSS Base Cál. FGTS

F.G.T.S. do Mês

Base Cál. IRRF

Faixa IRRF

91,64

DECLARO TER RECEBIDO A IMPORTÂNCIA LÍQUIDA DISCRIMINADA NESTE RECIBO

ASSINATURA DO FUNCIONÁRIO

DATA

CAAPORA RECEBENTE DO MES 06/2001

PREFEITURA MUNICIPAL DE CAAPORA - Demonstrativo de Pagamento de Salário  
 DEPARTAMENTO DE ADMINISTRAÇÃO

Código Nome do Funcionário CBO Emp. Local Depto. Setor Seção FI.  
 4.09.08.3 MARIA DO CARMO GOMES DA SILVA MARCO/1990  
 TESOURARIA

| Cod. | Descrição | Referência | Vencimentos          | Descontos          |
|------|-----------|------------|----------------------|--------------------|
| A01  | SALARIO   |            | 1.053,00             |                    |
|      |           |            | Total de Vencimentos | Total de Descontos |
|      |           |            | 1.053,00             |                    |
|      |           |            | Valor Líquido        | 1.053,00           |

**P A G O**  
 Em, 30/07/1990  
 Prefeitura Municipal de Caapora - PI  
 Tesouraria

Salário Base 1.053,00 Base Calc. FGTS Base Calc. IRRF Base Calc. IRRF Faixa IRRF  
 F.G.T.S. do Mês

DECLARO TER RECEBIDO A IMPORTANCIA LIQUIDA DISCRIMINADA NESTE RECIBO. DATA / /  
 ASSINATURA DO FUNCIONARIO Maria do Carmo G. da Silva

PREFEITURA MUNICIPAL DE CAAPORA - PR  
 DEPARTAMENTO DE ADMINISTRAÇÃO

Recibo de Pagamento de Salário  
 JUNHO/1990

Código Nome do Funcionário CBO Emp. Local Depto. Setor Seção FI.  
 00144.09.08.3 MARIA DO CARMO GOMES DA SILVA TESOUREARIA

| Cod. | Descrição         | Referência | Vencimentos | Descontos |
|------|-------------------|------------|-------------|-----------|
| A01  | SALARIO           |            | 1.940,89    |           |
| A13  | GRATIFIC. EXTRA   |            | 970,44      |           |
| A19  | 1º PARC. 130 SAL. |            | 970,45      |           |

*Vol 5000*  
**PAGO**  
 1990.06.19  
 Prefeitura Municipal de Caapora  
 Tesouraria

|                      |          |                    |          |
|----------------------|----------|--------------------|----------|
| Total de Vencimentos | 3.881,78 | Total de Descontos |          |
| Valor Líquido        | 3.881,78 | Base Calc. IRRF    | 3.881,78 |
|                      | ↑        | Base Calc. FGTS    |          |
|                      |          | Sal. Contr. INPS   |          |
|                      |          | F.G.T.S. do Mês    |          |
|                      |          | Salário Base       | 1.940,89 |
|                      |          | Faixa IRRF         |          |

DECLARO TER RECEBIDO A IMPORTANCIA LIQUIDA DISCRIMINADA NESTE RECIBO.

*Maria do Carmo Gomes da Silva*

ASSINATURA DO FUNCIONÁRIO

DATA



Mostre ao seu novo companheiro os perigos que o cercam no trabalho.

Cada acidente é uma lição que deve ser apreciada, para evitar maiores desgraças.

Todo o acidente tem uma causa que é preciso ser pesquisada, para evitar a sua repetição.

Se você for acidentado, procure logo o socorro médico adequado. Não deixe que "entendidos" e "curiosos" corram para o agravamento de sua lesão.

Se você não é electricista, não se meta a fazer serviços de electricidade.

Procure o socorro médico imediato, se você for vítima de um acidente, amanhã será tarde demais.

As máquinas não respeitam ninguém, mas você deve respeitá-las.

Atenda às recomendações dos Membros da CIPA e de seus mestres e chefes.

Conheça sempre as regras de segurança da seção onde você trabalha.

Conversa e discussão no trabalho predispoem a acidentes pela desatenção.

Leia e reflita sempre os ensinamentos contidos nos cartazes e avisos sobre prevenção de acidentes.

Os anéis, pulseiras, gravatas e mangas compridas não fazem parte do seu uniforme de trabalho.

Mantenha sempre as guardas protetoras das máquinas nos devidos lugares.

Pare a máquina quando tiver que consertá-la ou lubrificá-la.

Habitue-se a trabalhar protegido contra os acidentes. Use equipamentos de proteção adequados a seu serviço.

Conheça o manuseio dos extintores e demais dispositivos de combate ao fogo existentes em seu local de trabalho. Você pode ter necessidade de usá-los algum dia.

CONTINUAÇÃO



MINISTÉRIO DO TRABALHO

SECRETARIA DE POLÍTICAS DE EMPREGO E SALÁRIO

CARTEIRA DE TRABALHO E PREVIDÊNCIA



Numero 35459 Serie 000198B



M<sup>te</sup> de Carmo Gomes da Silva Franca  
ASSINATURA DO PORTADOR

**CNIS - Cadastro Nacional de Informações Sociais**  
**Extrato Previdenciário - CNIS Cidadão**

03/06/2016 15:27:02

| Identificação do Filiado  |   |
|---|---|
| Nit: 1.704.459.305-2<br>CPF: 061.260.207-44<br>Data de Nascimento: 01/02/1970 | Nome: MARIA DO CARMO GOMES DA SILVA<br>Nome da Mãe: SEVERINA MARTINS DA SILVA |

| Relações Previdenciárias |                 |                    |                      |             |             |                 |             |             |             |                 |             |
|--------------------------|-----------------|--------------------|----------------------|-------------|-------------|-----------------|-------------|-------------|-------------|-----------------|-------------|
| Índice                   | NIT             | CNPJ/CEI/CPF/INB   | Origem do Vínculo    |             |             |                 | Data Início | Data Fim    | Ult. Remun. | Tipo Vínculo    | Indicadores |
| 1                        | 1.704.459.305-2 | 08.865.644/0001-54 | MUNICÍPIO DE CAAPORA |             |             |                 | 02/06/1989  |             | 12/2007     | CLT             | PRPPS       |
| Remunerações             |                 |                    |                      |             |             |                 |             |             |             |                 |             |
| Competência              | Remuneração     | Agentes Nocivos    | Indicadores          | Competência | Remuneração | Agentes Nocivos | Indicadores | Competência | Remuneração | Agentes Nocivos | Indicadores |
| 01/2006                  | 300,00          |                    |                      | 02/2006     | 300,00      |                 |             | 03/2006     | 300,00      |                 |             |
| 04/2006                  | 350,00          |                    |                      | 05/2006     | 350,00      |                 |             | 06/2006     | 350,00      |                 |             |
| 07/2006                  | 350,00          |                    |                      | 08/2006     | 350,00      |                 |             | 09/2006     | 350,00      |                 |             |
| 10/2006                  | 350,00          |                    |                      | 11/2006     | 350,00      |                 |             | 12/2006     | 350,00      |                 |             |
| 01/2007                  | 511,00          |                    |                      | 02/2007     | 393,99      |                 |             | 03/2007     | 393,99      |                 |             |
| 04/2007                  | 425,99          |                    |                      | 05/2007     | 425,99      |                 |             | 06/2007     | 425,99      |                 |             |
| 07/2007                  | 805,99          |                    |                      | 08/2007     | 425,99      |                 |             | 09/2007     | 805,99      |                 |             |
| 10/2007                  | 425,99          |                    |                      | 11/2007     | 425,99      |                 |             | 12/2007     | 425,99      |                 |             |

| Relações Previdenciárias |                 |                    |                      |             |             |                 |             |             |             |                 |             |
|--------------------------|-----------------|--------------------|----------------------|-------------|-------------|-----------------|-------------|-------------|-------------|-----------------|-------------|
| Índice                   | NIT             | CNPJ/CEI/CPF/INB   | Origem do Vínculo    |             |             |                 | Data Início | Data Fim    | Ult. Remun. | Tipo Vínculo    | Indicadores |
| 2                        | 1.704.459.305-2 | 08.865.644/0001-54 | MUNICÍPIO DE CAAPORA |             |             |                 | 02/07/1990  |             |             | Estatutário     | PRPPS       |
| Remunerações             |                 |                    |                      |             |             |                 |             |             |             |                 |             |
| Competência              | Remuneração     | Agentes Nocivos    | Indicadores          | Competência | Remuneração | Agentes Nocivos | Indicadores | Competência | Remuneração | Agentes Nocivos | Indicadores |
| 01/1991                  | 6.021,05        |                    |                      | 02/1991     | 8.399,16    |                 |             | 03/1991     | 8.399,70    |                 |             |
| 04/1991                  | 10.832,40       |                    |                      | 05/1991     | 10.832,40   |                 |             | 06/1991     | 10.832,40   |                 |             |
| 07/1991                  | 15.765,80       |                    |                      | 08/1991     | 15.765,80   |                 |             | 09/1991     | 19.706,40   |                 |             |
| 10/1991                  | 19.706,40       |                    |                      | 11/1991     | 25.620,00   |                 |             | 12/1991     | 25.620,00   |                 |             |
| 01/1992                  | 36.463,37       |                    |                      | 02/1992     | 51.063,04   |                 |             | 03/1992     | 51.063,04   |                 |             |
| 04/1992                  | 51.063,04       |                    |                      | 05/1992     | 82.708,00   |                 |             | 06/1992     | 111.665,00  |                 |             |
| 07/1992                  | 133.998,00      |                    |                      | 08/1992     | 160.816,00  |                 |             | 09/1992     | 198.587,69  |                 |             |

O INSS poderá rever a qualquer tempo as informações constantes deste extrato, conforme art. 19, § 3 do Decreto 3.048/99

**CNIS - Cadastro Nacional de Informações Sociais**  
**Extrato Previdenciário - CNIS Cidadão**

03/06/2016 15:27:03

| Identificação do Filiado  |   |
|---|---|
| Nit: 1.704.459.305-2<br>CPF: 061.260.207.44<br>Data de Nascimento: 01/02/1970 | Nome: MARIA DO CARMO GOMES DA SILVA<br>Nome da Mãe: SEVERINA MARTINS DA SILVA |

| Remunerações |             |                 |             |             |             |                 |             |             |             |                 |             |
|--------------|-------------|-----------------|-------------|-------------|-------------|-----------------|-------------|-------------|-------------|-----------------|-------------|
| Competência  | Remuneração | Agentes Nocivos | Indicadores | Competência | Remuneração | Agentes Nocivos | Indicadores | Competência | Remuneração | Agentes Nocivos | Indicadores |
| 10/1992      | 198.587,69  |                 |             | 11/1992     | 198.587,69  |                 |             | 12/1992     | 198.587,69  |                 |             |
| 01/2005      | 260,00      |                 |             | 02/2005     | 260,00      |                 |             | 03/2005     | 260,00      |                 |             |
| 04/2005      | 260,00      |                 |             | 05/2005     | 300,00      |                 |             | 06/2005     | 300,00      |                 |             |
| 07/2005      | 300,00      |                 |             | 08/2005     | 300,00      |                 |             | 09/2005     | 300,00      |                 |             |
| 10/2005      | 300,00      |                 |             | 11/2005     | 300,00      |                 |             | 12/2005     | 300,00      |                 |             |

| Relações Previdenciárias |                 |                    |                      |             |             |                 |             |             |             |                 |             |
|--------------------------|-----------------|--------------------|----------------------|-------------|-------------|-----------------|-------------|-------------|-------------|-----------------|-------------|
| Índice                   | NIT             | CNPJ/CEI/CPF/INB   | Origem do Vínculo    |             |             |                 | Data Início | Data Fim    | Ult. Remun. | Tipo Vínculo    | Indicadores |
| 3                        | 1.704.459.305-2 | 08.865.644/0001-54 | MUNICÍPIO DE CAAPORA |             |             |                 | 01/06/2000  |             |             | Estatutário     | PRPPS       |
| Remunerações             |                 |                    |                      |             |             |                 |             |             |             |                 |             |
| Competência              | Remuneração     | Agentes Nocivos    | Indicadores          | Competência | Remuneração | Agentes Nocivos | Indicadores | Competência | Remuneração | Agentes Nocivos | Indicadores |
| 07/2000                  | 114,00          |                    |                      | 08/2000     | 114,00      |                 |             | 09/2000     | 114,00      |                 |             |
| 10/2000                  | 91,00           |                    |                      | 11/2000     | 91,00       |                 |             | 12/2000     | 91,00       |                 |             |
| 02/2001                  | 91,00           |                    |                      | 03/2001     | 91,00       |                 |             | 04/2001     | 180,00      |                 |             |
| 05/2001                  | 180,00          |                    |                      | 06/2001     | 180,00      |                 |             | 07/2001     | 180,00      |                 |             |
| 08/2001                  | 180,00          |                    |                      | 09/2001     | 180,00      |                 |             |             |             |                 |             |

| Legenda de Indicadores |  |
|------------------------|--|
| Indicador              | Descrição  |
| PRPPS                  | - Regime Previdenciário PRPPS presente em vínculo tipo empregado |

O INSS poderá rever a qualquer tempo as informações constantes deste extrato, conforme art. 19, § 3 do Decreto 3.048/99



CNIS - Cadastro Nacional de Informações Sociais  
Extrato Previdenciário - CNIS Cidadão

03/06/2016 15:26

**Identificação do Filiado**  
 NIT: 1.704.459.305-2      Nome: MARIA DO CARMO GOMES DA SILVA  
 CPF: 061.260.207-44      Nome da Mãe: SEVERINA MARTINS DA SILVA  
 Data de Nascimento: 01/02/1970

**Relações Previdenciárias**

| Índice | NIT             | CNPJ/CEI/CPF/INB   | Origem do Vínculo    | Data Início | Data Fim | Ult. Remun. | Tipo Vínculo | Indicadores |
|--------|-----------------|--------------------|----------------------|-------------|----------|-------------|--------------|-------------|
| 1      | 1.704.459.305-2 | 08.865.644/0001-54 | MUNICÍPIO DE CAAPOHA | 02/06/1989  |          | 12/2007     | CLT          | PRPPS       |
| 2      | 1.704.459.305-2 | 08.865.644/0001-54 | MUNICÍPIO DE CAAPOHA | 02/07/1990  |          |             | Estatutário  | PRPPS       |
| 3      | 1.704.459.305-2 | 08.865.644/0001-54 | MUNICÍPIO DE CAAPOHA | 01/06/2000  |          |             | Estatutário  | PRPPS       |

**Legenda de Indicadores**

| Indicador | Descrição   |
|-----------|---|
| PRPPS     | Regime Previdenciário RPPS presente em vínculo tipo empregado |

O INSS poderá rever a qualquer tempo as informações constantes deste extrato, conforme art. 19, § 3 do Decreto 3.048/99



*Nº 48*

## REQUERIMENTO

Ao Departamento de Recursos Humanos

Ilmo. Diretor,

|  |                                |
|--|--------------------------------|
| Nome:<br><i>Maria do Carmo G. da S. França</i> | Estado Civil:<br><i>Casada</i> |
|--|--------------------------------|

|                                       |   |
|---------------------------------------|---|
| Natural de:<br><i>Santa Rita - PB</i> | Endereço:<br><i>R. 23 de Setembro, 99</i> |
|---------------------------------------|---|

|  |   |
|--|---|
| Profissão:<br><i>Técnica de Enfermagem</i> | Lotado (a) na Secretaria:<br><i>Quide</i> |
|--|---|

|                                |                               |                           |
|--------------------------------|-------------------------------|---------------------------|
| Regime:<br><i>Exstatutário</i> | CPF:<br><i>612.602.079-09</i> | Matrícula:<br><i>2019</i> |
|--------------------------------|-------------------------------|---------------------------|

Vem mui respeitosamente requerer de Vossa Senhoria que se digne conceder-lhe:

|                          |          |
|--------------------------|----------|
| <input type="checkbox"/> | Certidão |
| <input type="checkbox"/> | Licença  |
| <input type="checkbox"/> | Férias   |
| <input type="checkbox"/> | Outros   |

*ti* *elms*  
*998013933 / 99169.0912*

OBS:  
*Assinatura na Carteira do Tempo  
1989 à 2007.*

Caaporã/PB, 06 de Janeiro de 2017.

*Mª do Carmo Gomes da Silva França*  
\_\_\_\_\_  
REQUERENTE