

VÁLIDA EM TODO O TERRITÓRIO NACIONAL

DATA DE

1.611.123 - 2 VIA EXPEDIÇÃO 22/03/2010

CRISTIANE IRENEU CORREIA FERNANDES

JOÃO CORREIA CHACON

ZILDA IRENEU GALVÃO

C/C-R
05772-0
0601125-P

DATA DE NASCIMENTO

10/03/1973

UNIDADE

CAAPORÃ-PB

ORDEM CASAM N.132 FLS.66 LIV.B-01

CARTORIO CAAPORÃ-PB

021.470.904-33

020 Pessoa - PB

ASSINATURA DO DIRETOR

LEI Nº 7.116 DE 29/08/83

HNK
2087

REPÚBLICA FEDERATIVA DO BRASIL

ESTADO DA PARAIBA

P. 960

SECRETARIA DA SEGURANÇA E DA DEFESA SOCIAL
INSTITUTO DE REGISTRO CIVIL E
DEPARTAMENTO DE IDENTIFICAÇÃO



21
Caustiano Junior Barros Fernandes

CARTEIRA DE IDENTIDADE

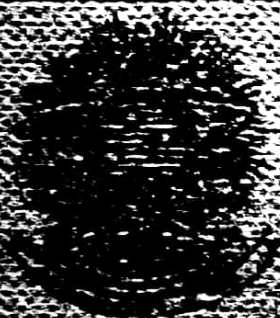

MINISTÉRIO DA FAZENDA
Secretaria da Receita Federal

CPF - CADASTRO DE PESSOAS FÍSICAS

Nome

CRISTIANE IRINEU CORREIA

Nº de inscrição

021470904-33

Data do Nascimento

10/03/73





PREFEITURA MUNICIPAL DE CAAPORÃ-PB

PORTARIA Nº 016/2008

A PREFEITA CONSTITUCIONAL DO MUNICÍPIO DE CAAPORÃ, Estado da Paraíba, no uso de suas atribuições que lhe são conferidas pelo artigo 62, inciso X, da Lei Orgânica do Município.

RESOLVE:

Art. 1º - Nomear **CRISTIANE IRINEU CORREIA**, após aprovação em Processo de Seleção Pública, nos termos do artigo 2º, parágrafo único, da EC/2006, para exercer o cargo efetivo de Agente Comunitário(a) de Saúde, símbolo ACS-01, junto à Secretaria de Saúde do Município.

Art. 2º - A presente Portaria terá seus efeitos financeiros em vigor a partir de 01 de fevereiro de 2008.

Art. 3º - Publique-se e Cumpra-se.

Gabinete da Prefeita Constitucional do Município de Caaporã, em 11 de fevereiro de 2008.

JEANE NAZÁRIO DOS SANTOS

Prefeita Municipal