

MEMORIAL DESCRITIVO

Proprietário (a): **FABIANA NUNES DOS SANTOS**
CPF: **040.419.864-35**
RG: **2.514.223 ssppb**
Município: **CAAPORÃ**
UF: **PB**
Área: **319,9053 m²**
Perímetro: **72,2480 m**

NORTE: COM A PROPRIEDADE DA Sra. MARIA DO CARMO NUNES DOS SANTOS.
SUL: COM A PROPRIEDADE DO Sr. PAULO.
LESTE: COM A PROPRIEDADE DA Sra. FABIANA NUNES DOS SANTOS.
OESTE: COM A PROPRIEDADE DA Sra. MARIA DO CARMO NUNES DOS SANTOS.

DESCRIÇÃO

O perímetro do terreno descrito abaixo, está Georreferenciado ao Sistema Geodésico Brasileiro, e os vértices encontram-se representados no sistema UTM, referenciadas ao meridiano central 33 WGr, tendo como Datum SIRGAS 2000 e todas as distâncias, área e perímetro foram calculados no plano de projeção UTM. Inicia-se a descrição deste perímetro no ponto **P01**, de coordenadas **E 281.148,000 m** e **N 9170.730,000 m**. Assinala em planta anexa como segue.

Do ponto **P01** segue até o ponto **P02**, de coordenadas UTM **E= 281.157.357 m** e **N= 9170.718.491 m**; Azimute **89°00'00"** na extensão de **15,62 m**. Do ponto **P02** segue até o ponto **P03**, de coordenadas UTM **E= 281.141.075 m** e **N= 9170.706.103 m**; Azimute **90°00'00"** na extensão de **20,46 m**. Do ponto **P03** segue até o ponto **P04**, de coordenadas UTM **E= 281.131.619 m** e **N= 9170.718.344 m**; Azimute **90°00'00"** na extensão de **15,47 m**.

Finalmente do ponto **P04** segue até o ponto **P01**, (início da descrição), na extensão de **20,70 m**; Azimute **90°00'00"**, fechando assim o polígono acima descrito, abrangendo uma área de **319,9053 m²** e um perímetro de **72,2480 m**.

A planta anexa é parte integrante deste memorial descritivo.

11 de Abril de 2019.

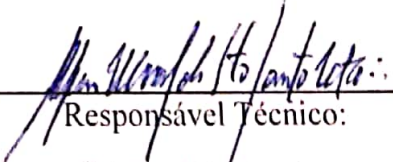

Responsável Técnico:

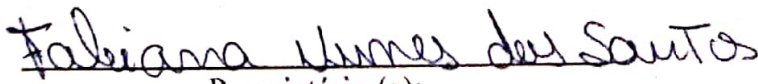
Alfredo Manoel do Espírito Santo Neto
Eng^o Civil - CREA 180235961-3

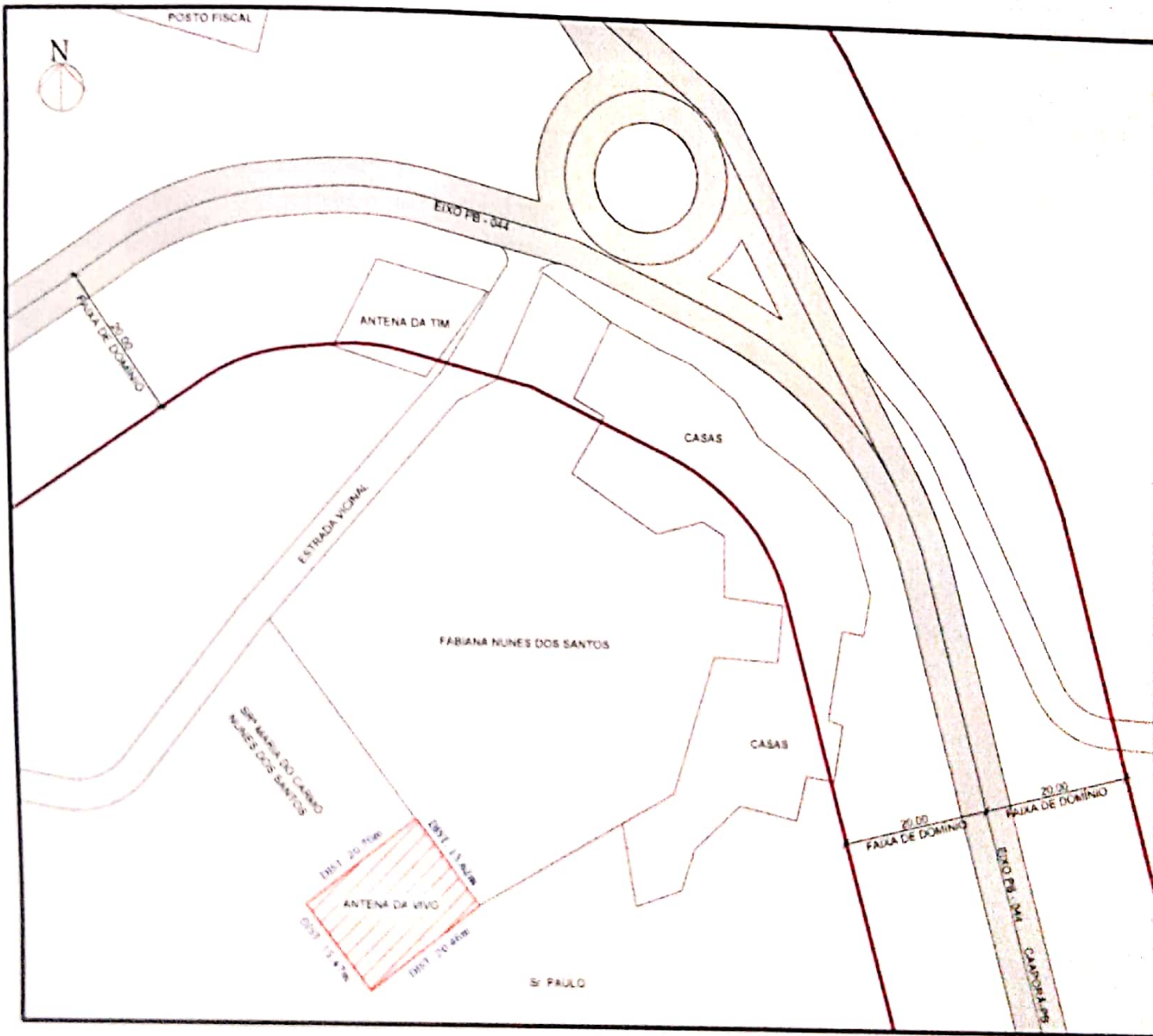
Proprietário (a):

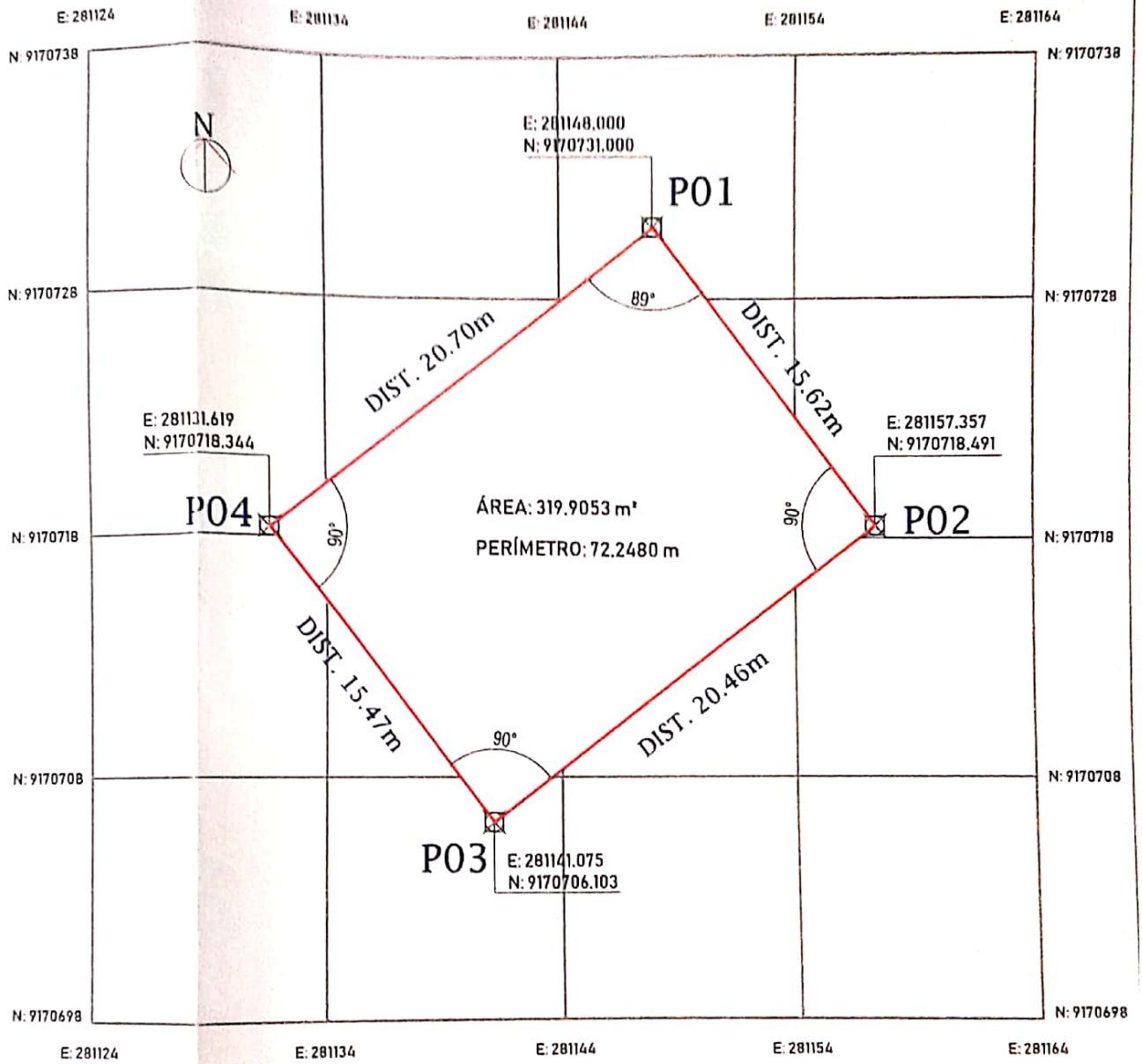

01 PLANTA DE SITUAÇÃO SEM ESCALA



02 PLANTA DE LOCAÇÃO:

CONFRONTAÇÕES:

Norte: Mede 20,70 metros e limita-se com a propriedade da Sra. Maria do Carmo Nunes dos Santos

Sul: Mede 20,46 metros e limita-se com a propriedade do Sr. Paulo

Leste: Mede 15,62 metros e limita-se com a área da Sra. Fabiana Nunes dos Santos

Oeste: Mede 15,47 metros e limita-se com com a propriedade da Sra. Maria do Carmo Nunes dos Santos.

PROPRIETÁRIO (A) FABIANA NUNES DOS SANTOS.
CPF: 040.419.864-35
RG: 2.514.223 ssppb

RESPONSÁVEL TÉCNICO:

Alfredo Manoel do Espírito Santo Neto
Alfredo Manoel do Espírito Santo Neto
Eng^o Civil - CREA 180235961-3

TÍTULO
LEVANTAMENTO PLANIMÉTRICO GEORREFERENCIADO DE UM TERRENO, PERTENCENTE
A SRA. FABIANA NUNES DOS SANTOS, LOCALIZADO PRÓXIMO A PB-044, NO SÍTIO CRUZ
DE ALMAS, RUA DO CAMPO, MUNICÍPIO DE CAAPORÃ-PB.

CONTEÚDO:

PLANTA DE SÍTUAÇÃO E LOCAÇÃO.

ÁREA: 319.9053 m ² PERÍMETRO: 72.2480 m	PROJETO:	DESENHO:
	TOPOGRAFIA	STANLEY DE MEDEIROS

DATA: 11/04/2017



Requerimento

Ao diretor de Recursos Humanos

Ilmo. Diretor,

Nome: Fabiana Nunes dos Santos	Matricula:
-----------------------------------	------------

CPF: 04041986435	Telefone: (81) 9-8937-1878
---------------------	-------------------------------

Endereço: Vila Paraíso	Bairro: Centro
---------------------------	-------------------

Nº: 03	Cidade: Goiana	CEP: 55900-000
-----------	-------------------	-------------------

Profissão:	Regime:	Lotação:
------------	---------	----------

Venho respeitosamente requerer a Vossa Senhoria que se digne conceder-lhe:

<input type="checkbox"/>	CTC
<input type="checkbox"/>	Licença premio
<input type="checkbox"/>	Feria
<input checked="" type="checkbox"/>	Outros

Obs.: Desmembramento

Caaporã, 25/ Julho / 2019
Fabiana Nunes dos Santos

Requerente