

VÁLIDA EM TODO O TERRITÓRIO NACIONAL

REGISTRO
GERAL

DATA DE
EXPEDIÇÃO 3/01/2012

365.267 -2 VIA

NOME IVANILDO FELIX VALENTIM

FILIAÇÃO SEVERINO FELIX VALENTIM
MARIA FELIX VALENTIM

NATURALIDADE
MORENO-PE

DATA DE NASCIMENTO
09/10/1952

DOC ORIGEM

CASAM N. 4313 FLS. 115 LIV. B-02
CARTORIO ALHANDRA-PB

CPF

612.144.424-04

João Pessoa - PB

ASSINATURA DO DIRETOR

LEI N° 7.116 DE 29/08/83

REPUBLICA FEDERATIVA DO BRASIL

ESTADO DA PARAIBA

SECRETARIA DA SEGURANÇA E DA DEFESA SOCIAL
INSTITUTO DE POLÍCIA CIENTÍFICA
DEPARTAMENTO DE IDENTIFICAÇÃO

P-055

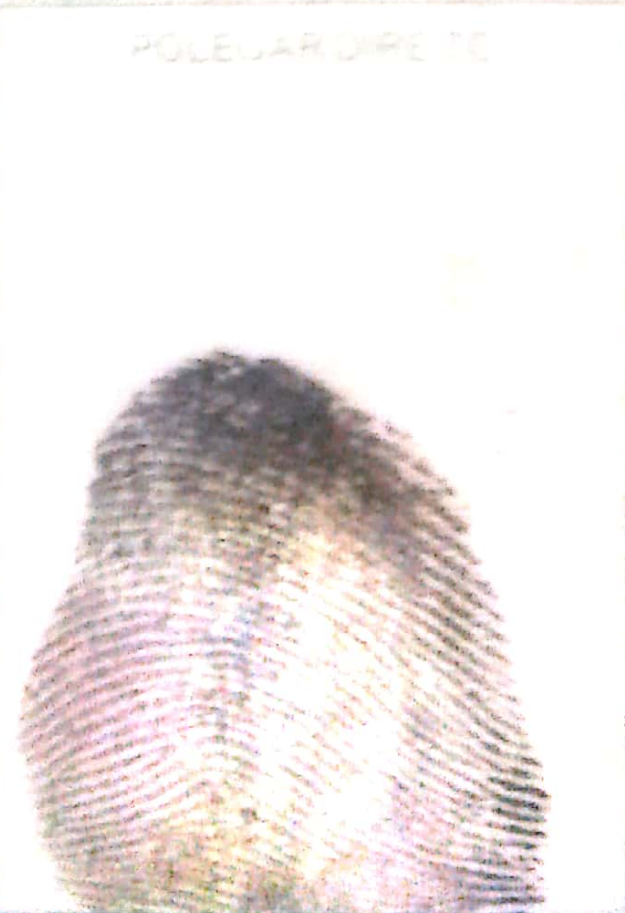

João Amílcar Silva
ASSINATURA / DOTITULAR